



Objectifs assignés aux éléments de la trame verte et bleue

planche n°1 sur 29





			1	
	2	3	4	5
6	7	8	9	10
11	12	13	14	15
	16	17	18	19
	20	21	22	23
	24	25	26	
	27	28	29	

Enjeux régionaux

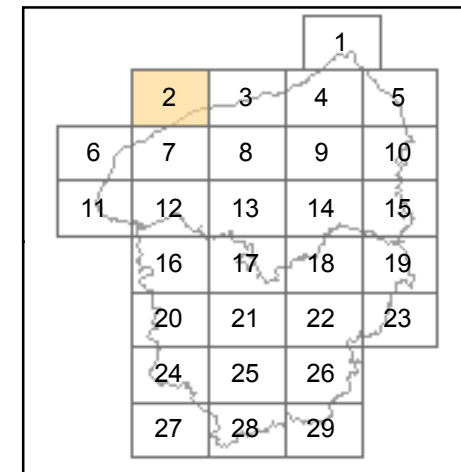
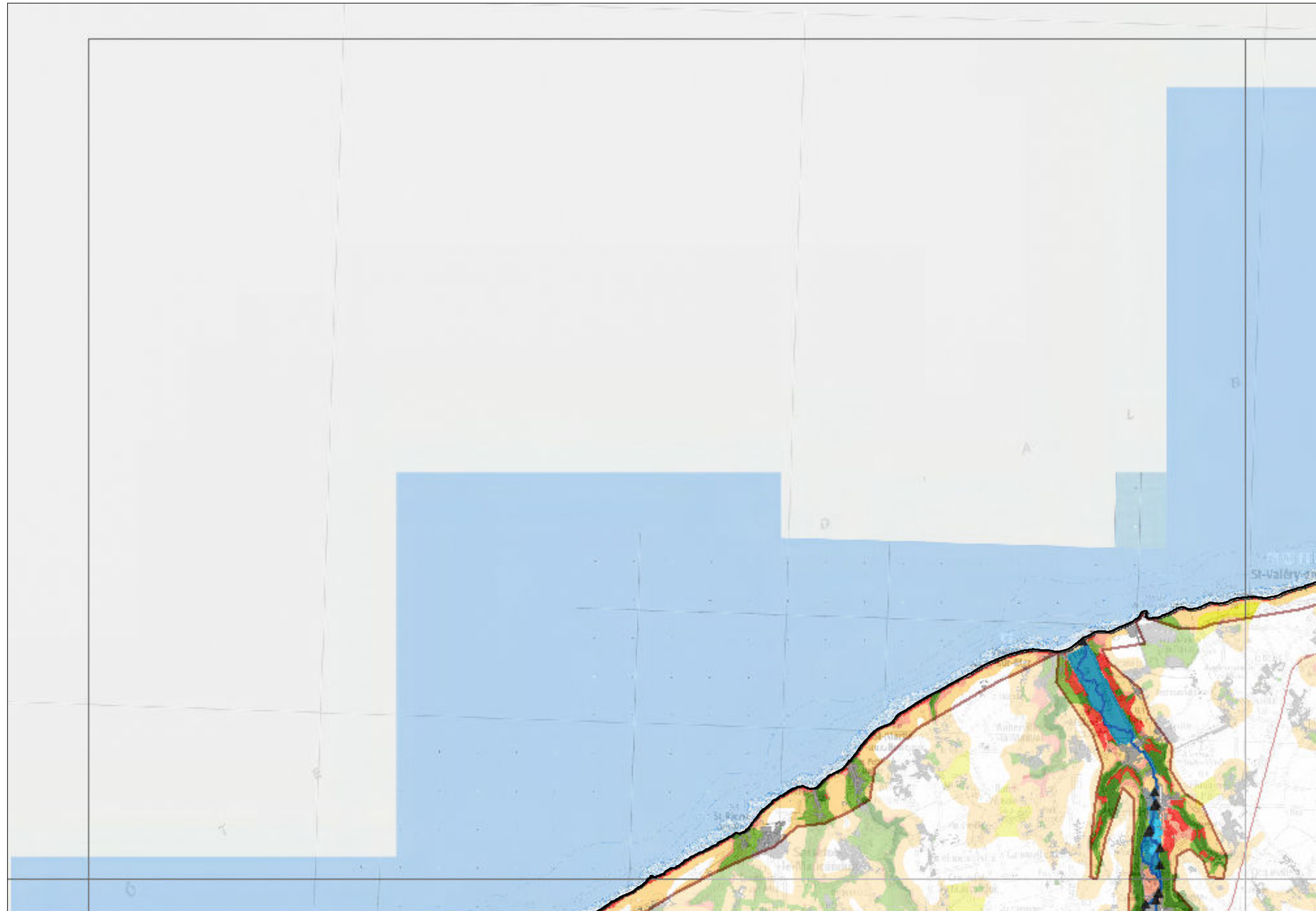
-  Continuités à rendre fonctionnelles en priorité
-  Continuités inter-régionales
-  Obstacles à l'écoulement



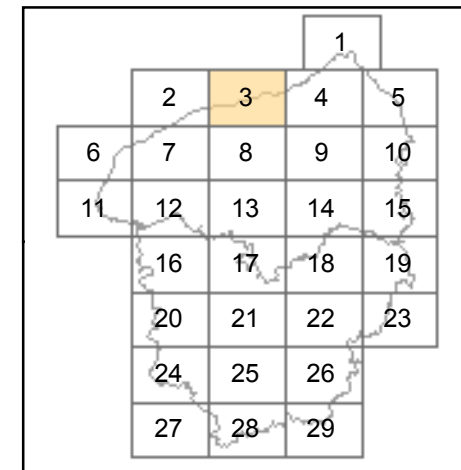
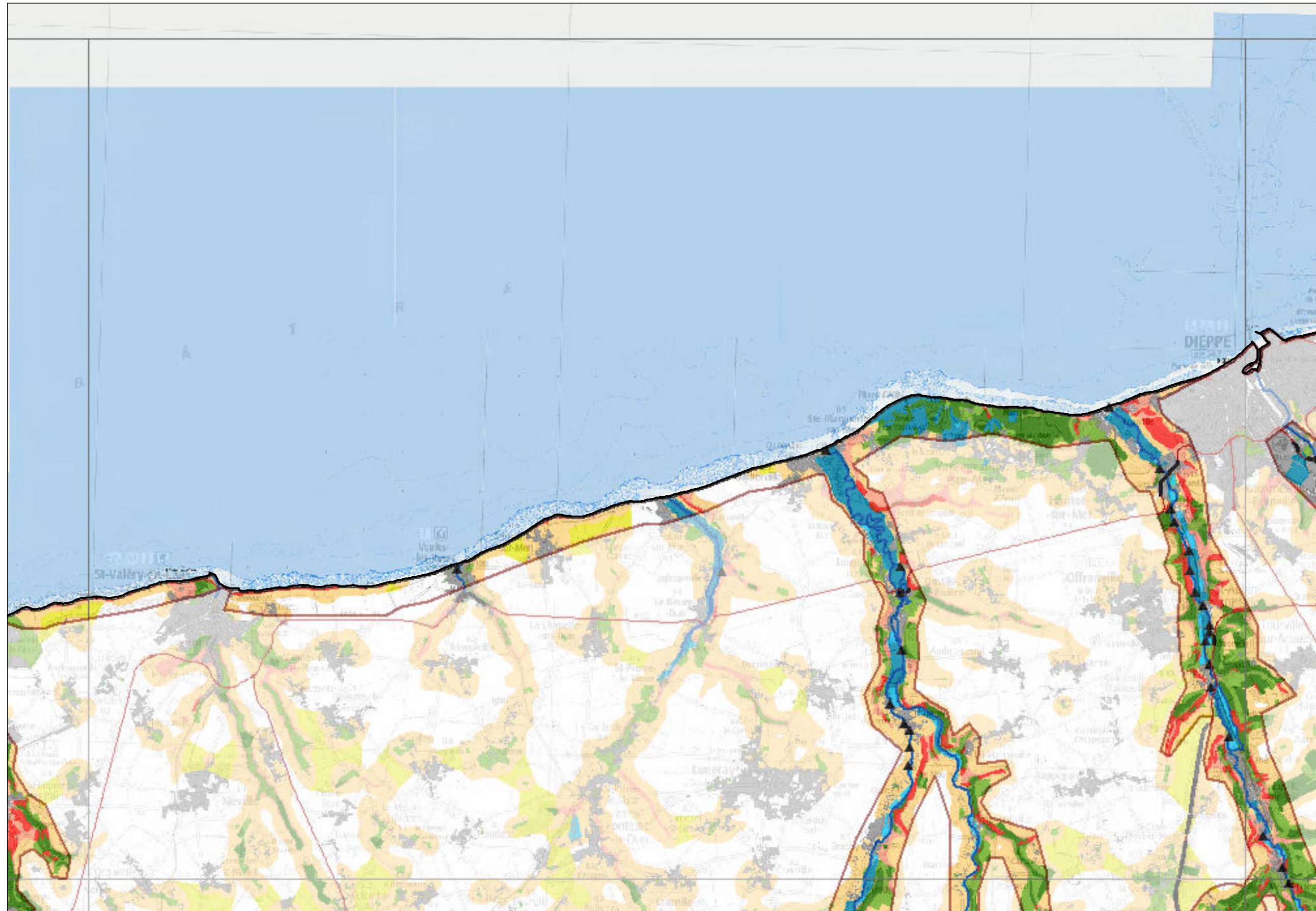

Enjeux régionaux

-  Continuités à rendre fonctionnelles en priorité
-  Continuités inter-régionales
-  Obstacles à l'écoulement





Enjeux régionaux

-  Continuités à rendre fonctionnelles en priorité
-  Continuités inter-régionales
-  Obstacles à l'écoulement



			1	
	2	3	4	5
6	7	8	9	10
11	12	13	14	15
	16	17	18	19
	20	21	22	23
	24	25	26	
	27	28	29	

Enjeux régionaux

-  Continuités à rendre fonctionnelles en priorité
-  Continuités inter-régionales
-  Obstacles à l'écoulement

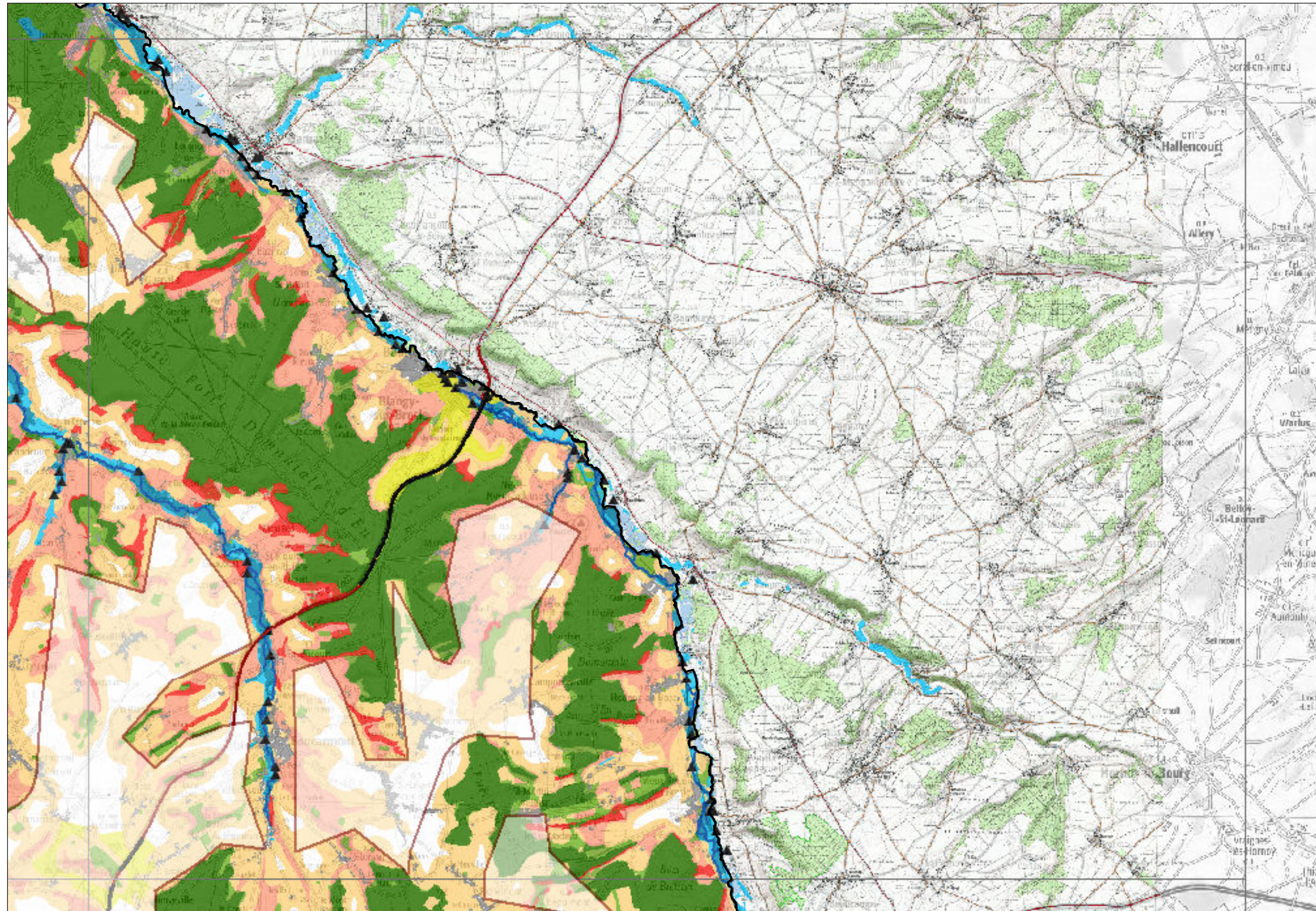

Objectifs assignés aux éléments de la trame verte et bleue

planche n°5 sur 29





			1	
	2	3	4	5
6	7	8	9	10
11	12	13	14	15
	16	17	18	19
	20	21	22	23
	24	25	26	
	27	28	29	

Enjeux régionaux

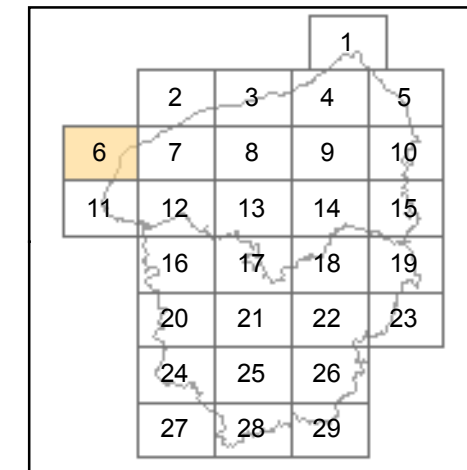
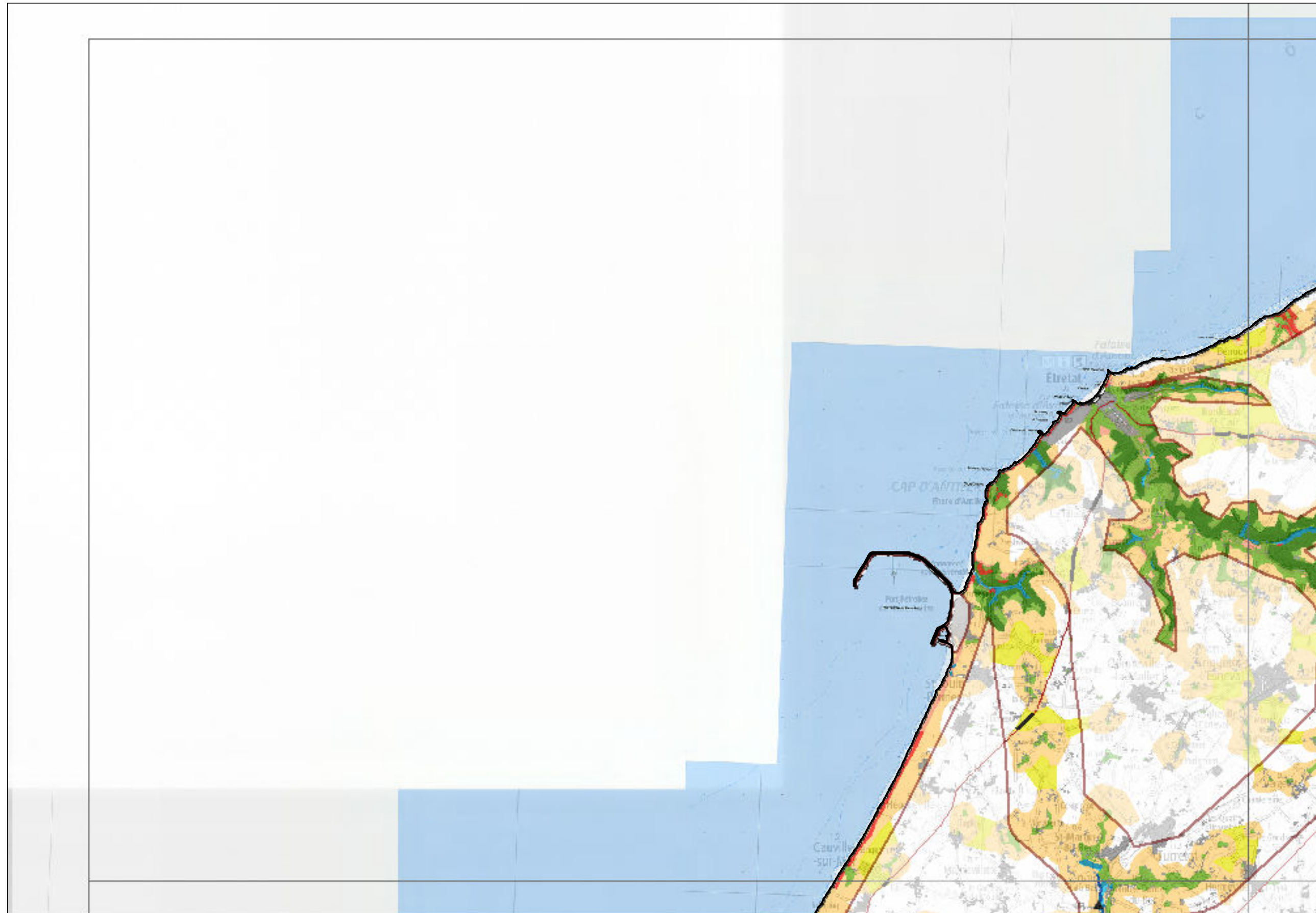
-  Continuités à rendre fonctionnelles en priorité
-  Continuités inter-régionales
-  Obstacles à l'écoulement



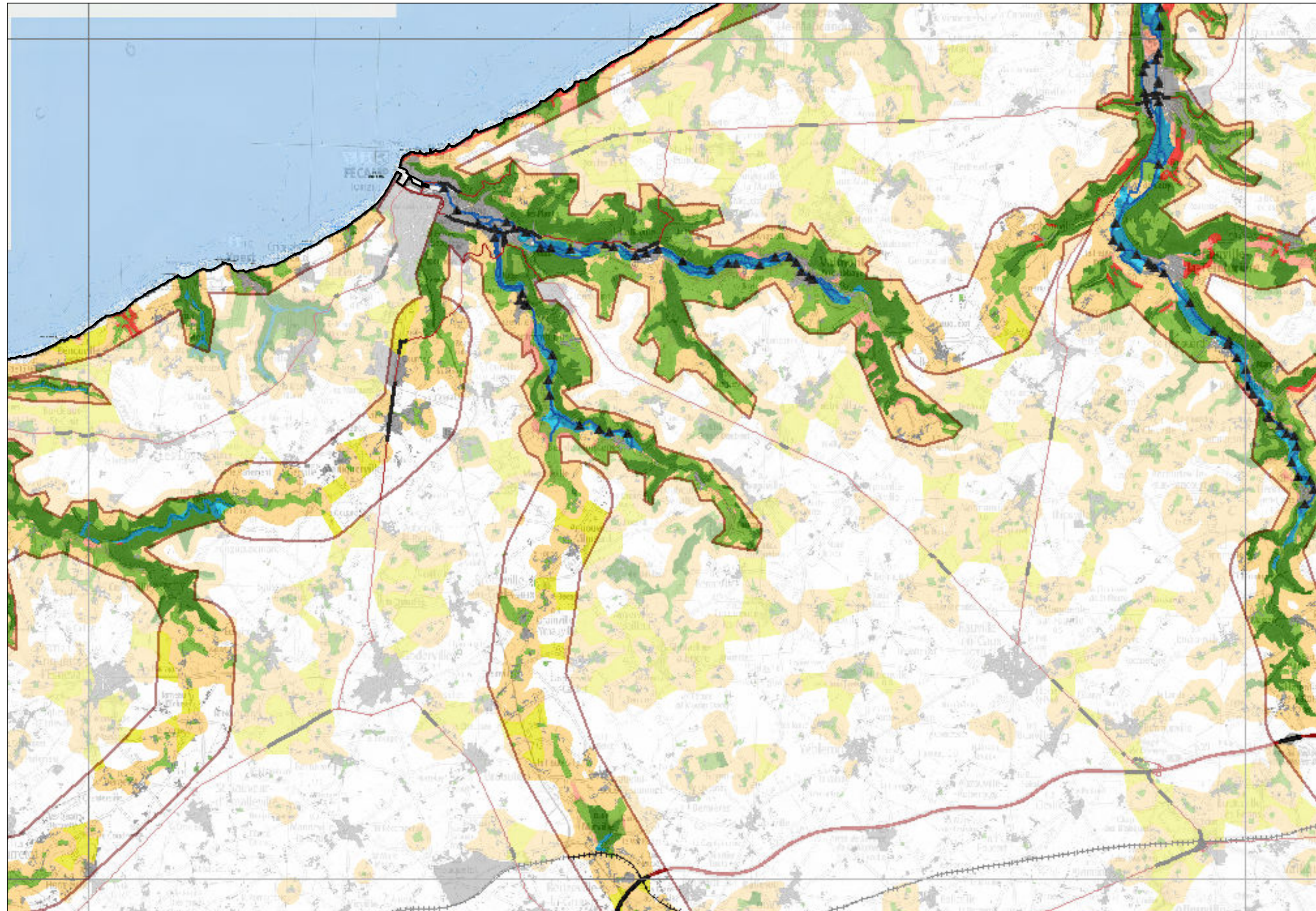

Enjeux régionaux

-  Continuités à rendre fonctionnelles en priorité
-  Continuités inter-régionales
-  Obstacles à l'écoulement



			1	
	2	3	4	5
6	7	8	9	10
11	12	13	14	15
	16	17	18	19
	20	21	22	23
	24	25	26	
	27	28	29	

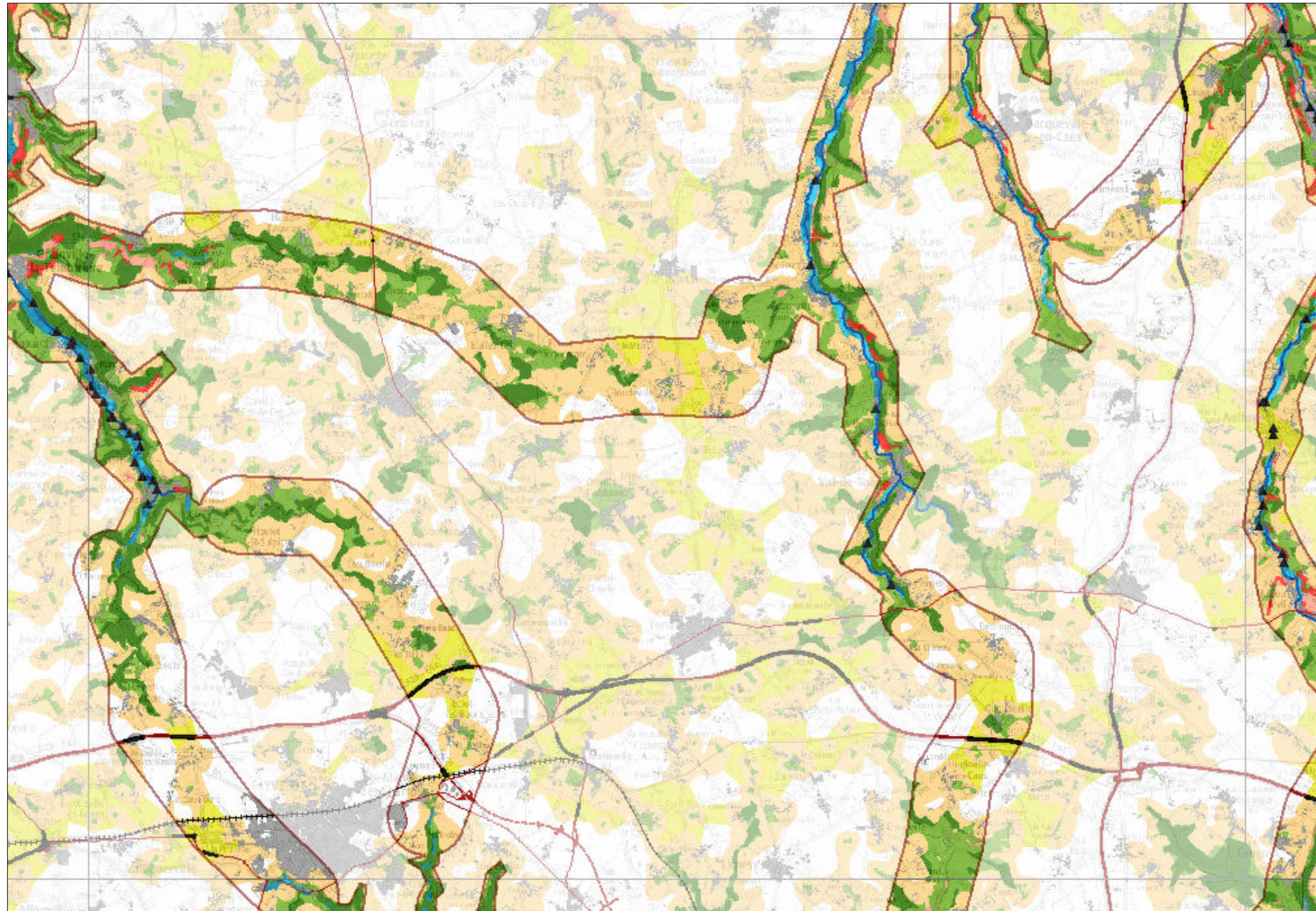

Enjeux régionaux

-  Continuités à rendre fonctionnelles en priorité
-  Continuités inter-régionales
-  Obstacles à l'écoulement



			1	
	2	3	4	5
6	7	8	9	10
11	12	13	14	15
	16	17	18	19
	20	21	22	23
	24	25	26	
	27	28	29	

Enjeux régionaux

-  Continuités à rendre fonctionnelles en priorité
-  Continuités inter-régionales
-  Obstacles à l'écoulement

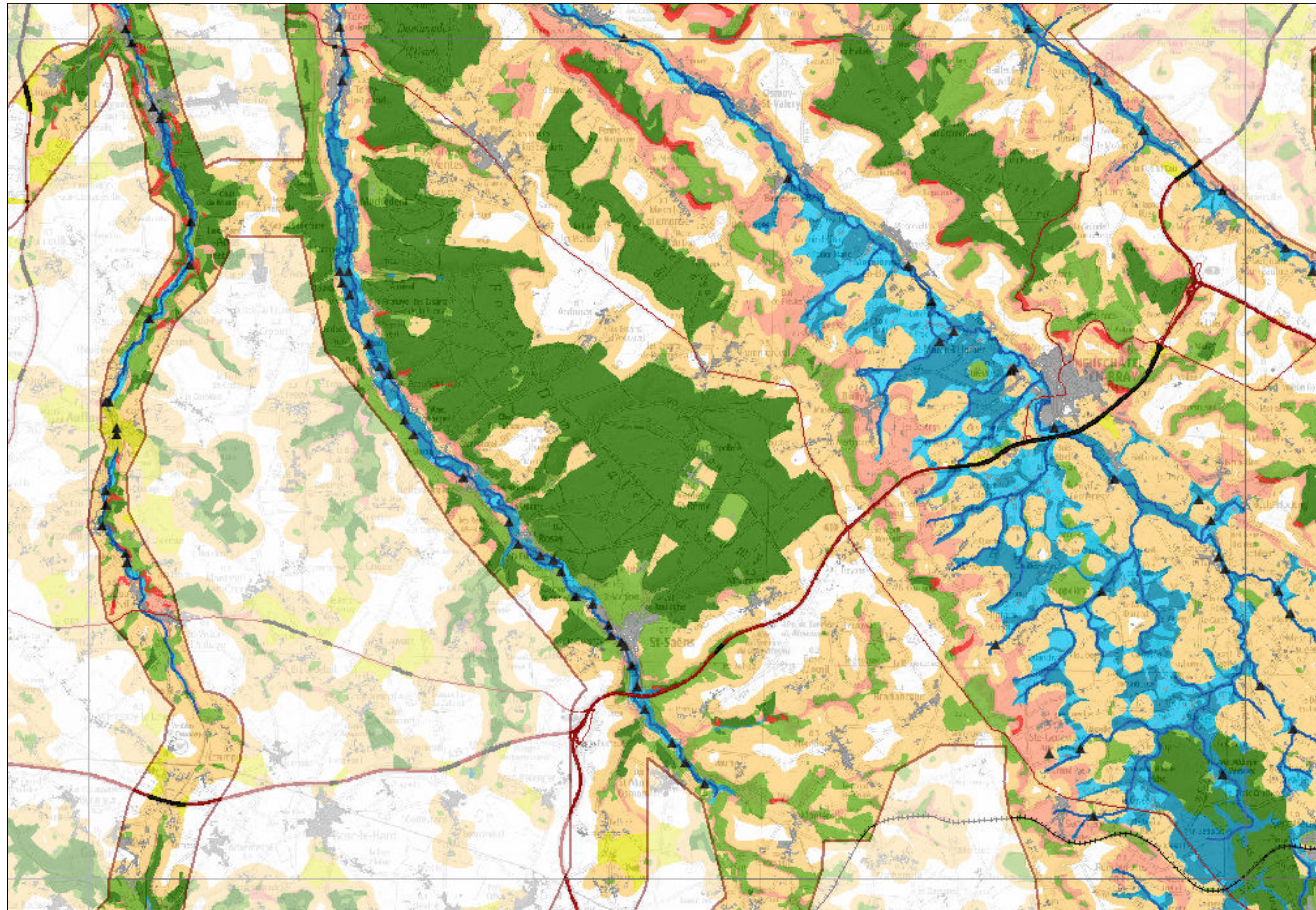

Objectifs assignés aux éléments de la trame verte et bleue

planche n°9 sur 29



			1	
	2	3	4	5
6	7	8	9	10
11	12	13	14	15
	16	17	18	19
	20	21	22	23
	24	25	26	
	27	28	29	

Enjeux régionaux

-  Continuités à rendre fonctionnelles en priorité
-  Continuités inter-régionales
-  Obstacles à l'écoulement

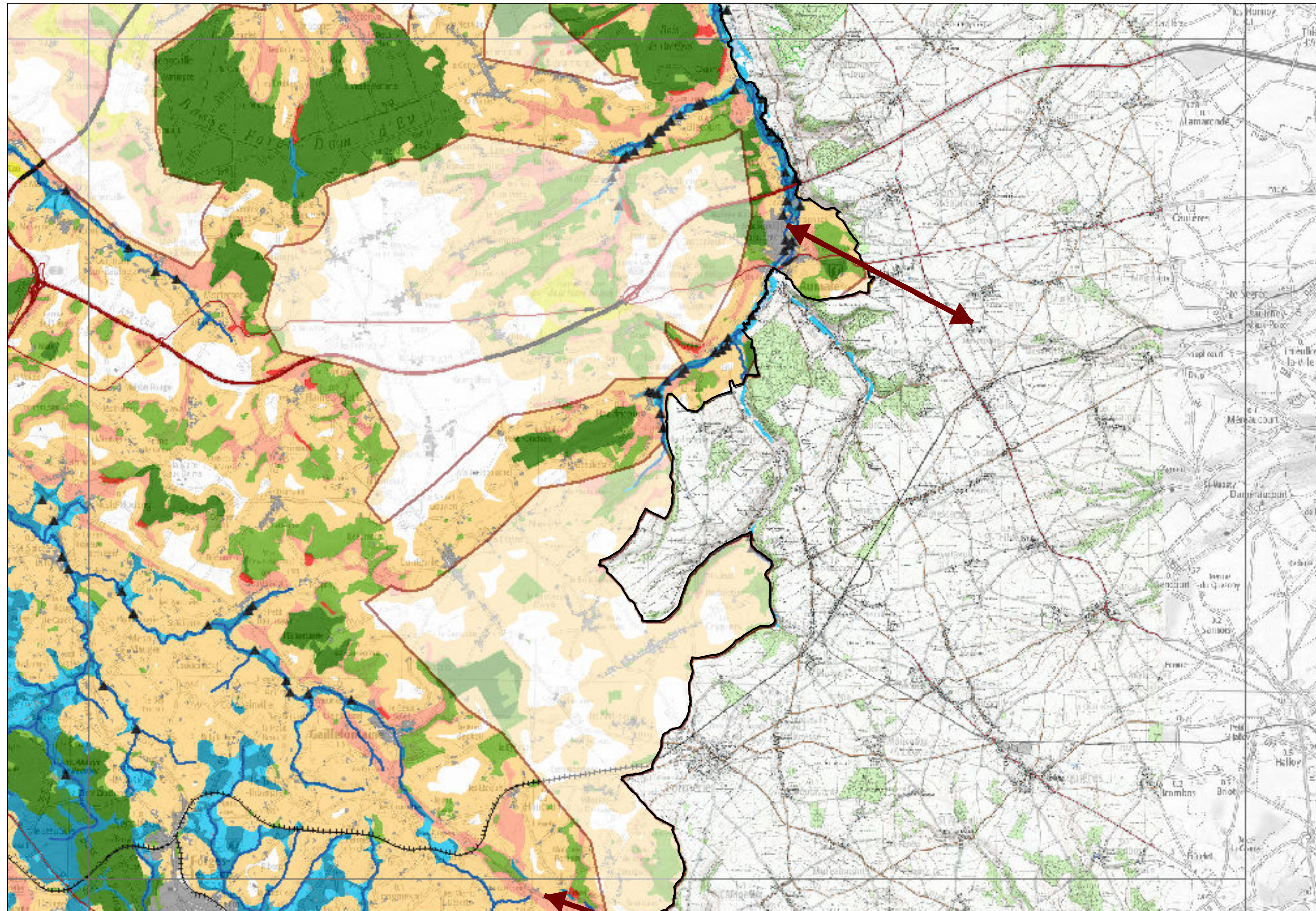

Objectifs assignés aux éléments de la trame verte et bleue

planche n°10 sur 29



			1	
	2	3	4	5
6	7	8	9	10
11	12	13	14	15
	16	17	18	19
	20	21	22	23
	24	25	26	
	27	28	29	

Enjeux régionaux

-  Continuités à rendre fonctionnelles en priorité
-  Continuités inter-régionales
-  Obstacles à l'écoulement

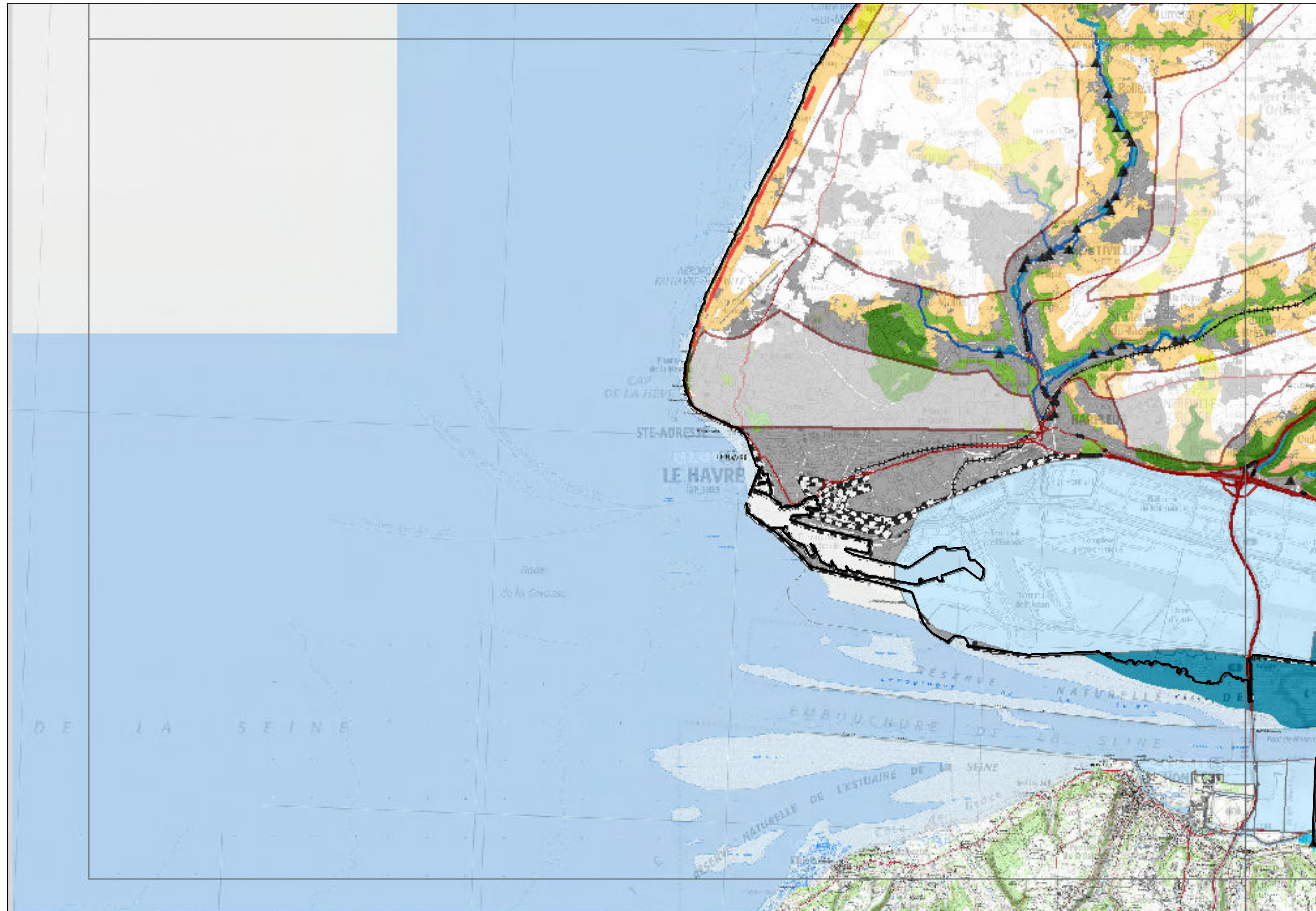

Objectifs assignés aux éléments de la trame verte et bleue

planche n°11 sur 29



			1	
	2	3	4	5
6	7	8	9	10
11	12	13	14	15
	16	17	18	19
	20	21	22	23
	24	25	26	
	27	28	29	

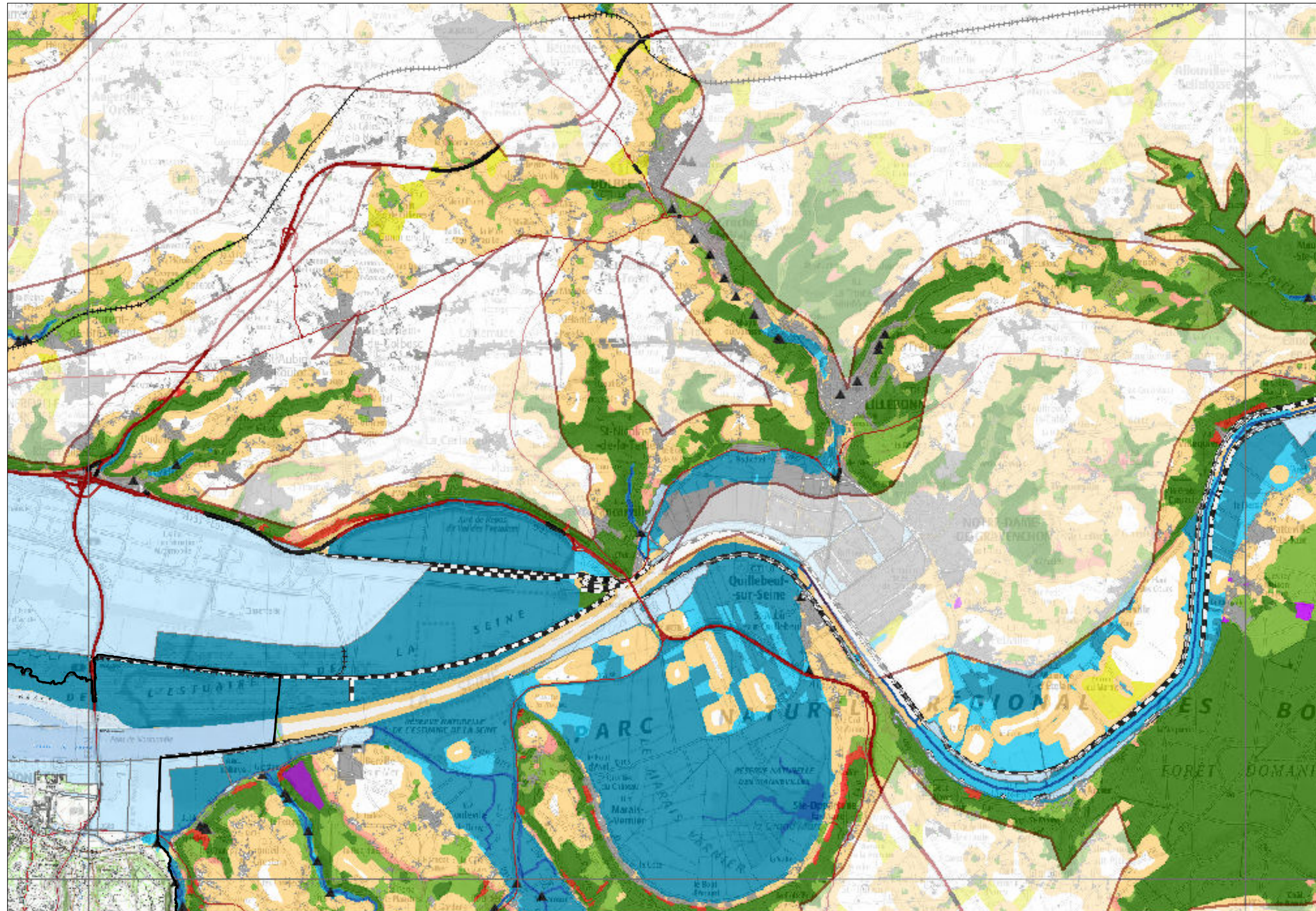

Enjeux régionaux

-  Continuités à rendre fonctionnelles en priorité
-  Continuités inter-régionales
-  Obstacles à l'écoulement



			1	
	2	3	4	5
6	7	8	9	10
11	12	13	14	15
	16	17	18	19
	20	21	22	23
	24	25	26	
	27	28	29	

Enjeux régionaux

-  Continuités à rendre fonctionnelles en priorité
-  Continuités inter-régionales
-  Obstacles à l'écoulement

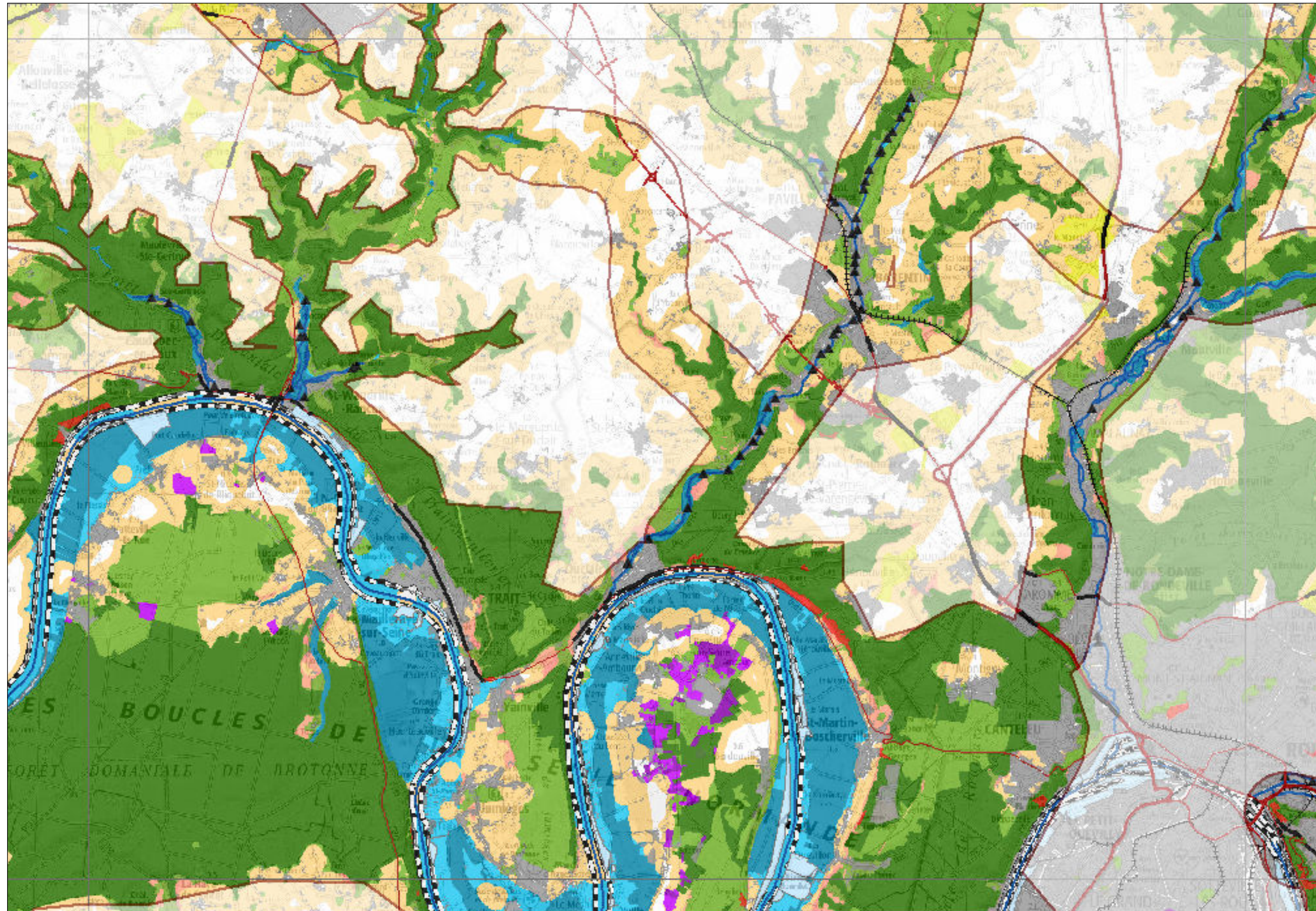

Objectifs assignés aux éléments de la trame verte et bleue

planche n°13 sur 29



			1	
	2	3	4	5
6	7	8	9	10
11	12	13	14	15
	16	17	18	19
	20	21	22	23
	24	25	26	
	27	28	29	

Enjeux régionaux

-  Continuités à rendre fonctionnelles en priorité
-  Continuités inter-régionales
-  Obstacles à l'écoulement



Objectifs assignés aux éléments de la trame verte et bleue

planche n°14 sur 29



			1	
	2	3	4	5
6	7	8	9	10
11	12	13	14	15
	16	17	18	19
	20	21	22	23
	24	25	26	
	27	28	29	

Enjeux régionaux

-  Continuités à rendre fonctionnelles en priorité
-  Continuités inter-régionales
-  Obstacles à l'écoulement

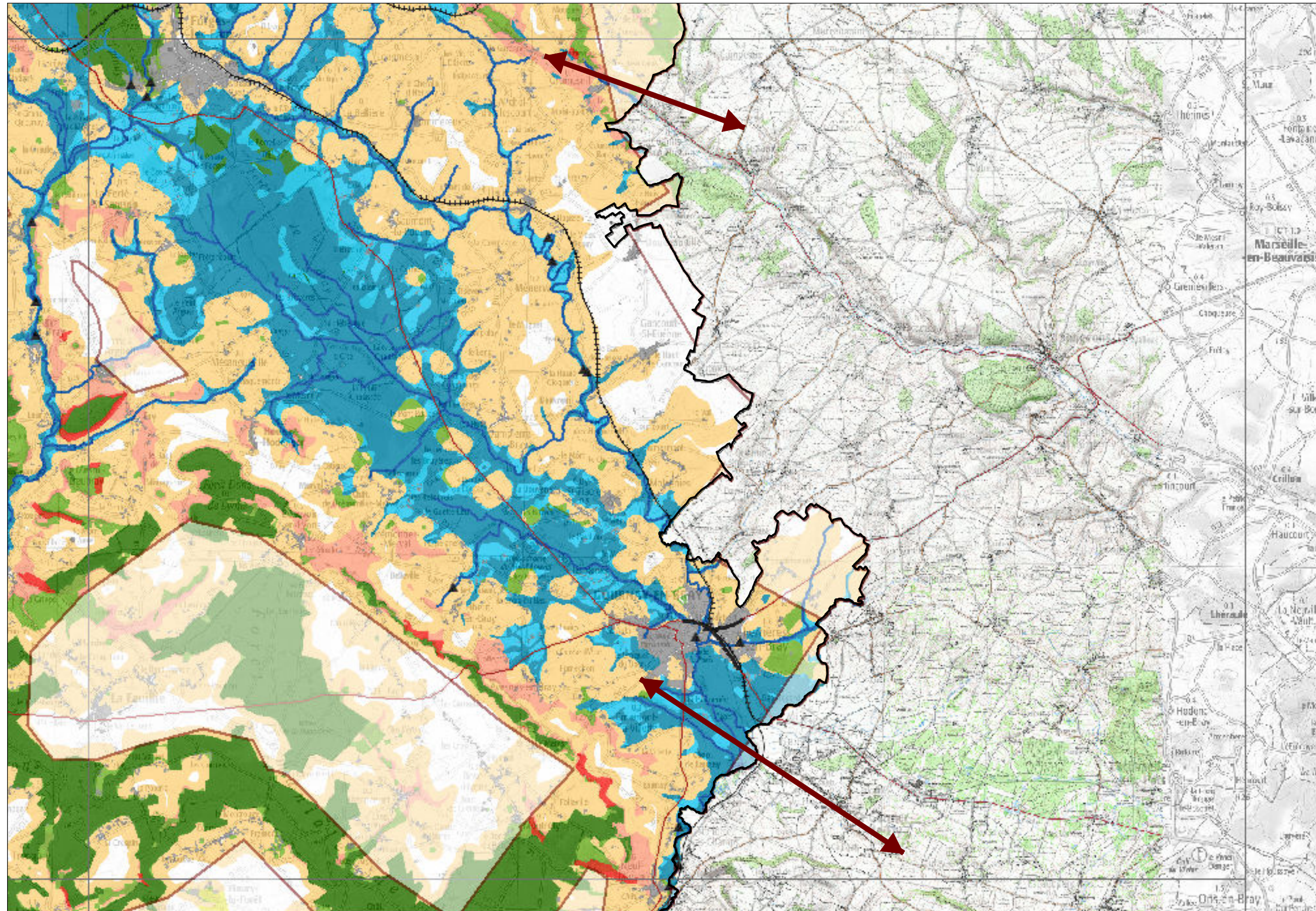

Objectifs assignés aux éléments de la trame verte et bleue

planche n°15 sur 29



			1	
	2	3	4	5
6	7	8	9	10
11	12	13	14	15
	16	17	18	19
	20	21	22	23
	24	25	26	
	27	28	29	

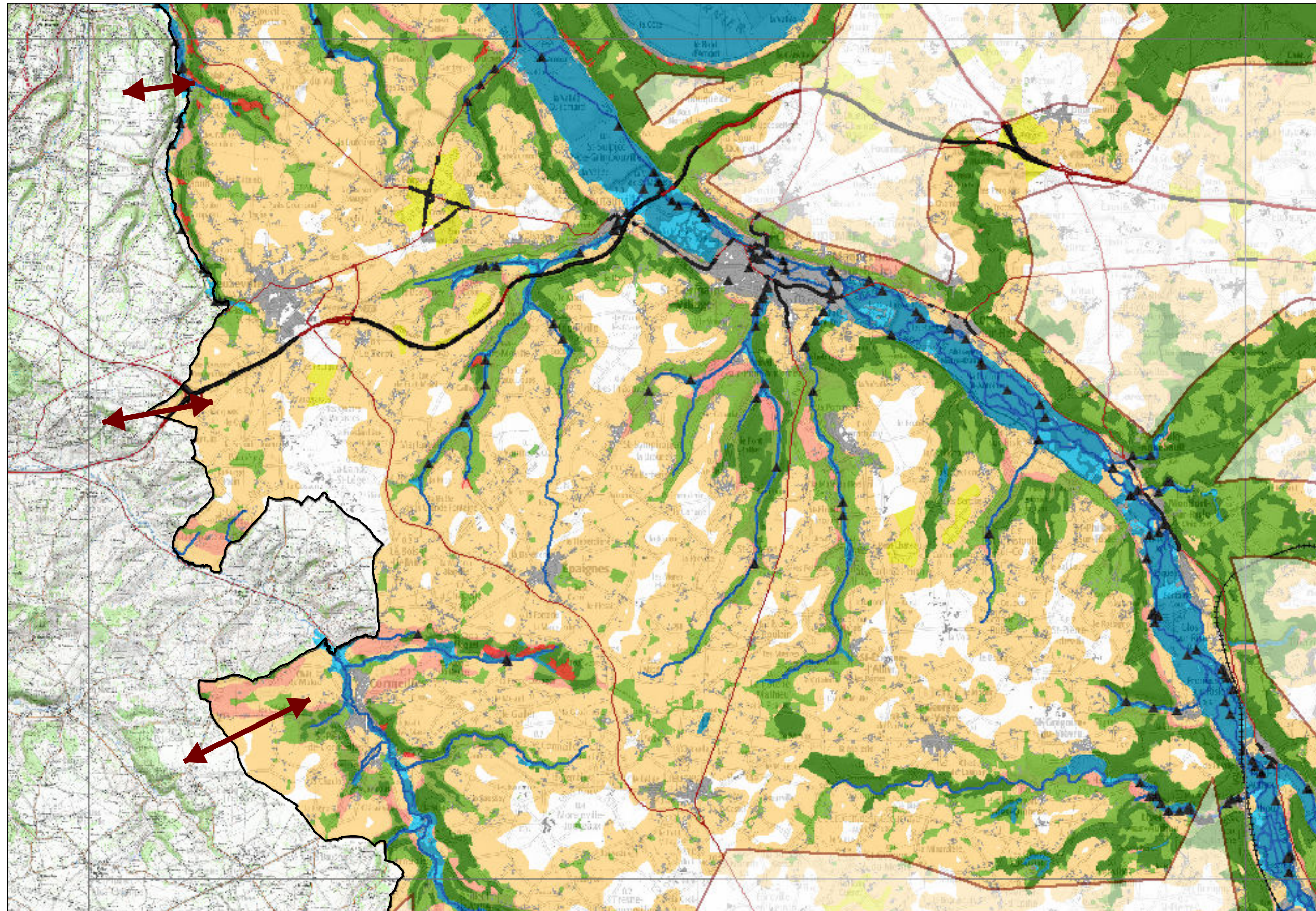

Enjeux régionaux

-  Continuités à rendre fonctionnelles en priorité
-  Continuités inter-régionales
-  Obstacles à l'écoulement



			1	
	2	3	4	5
6	7	8	9	10
11	12	13	14	15
	16	17	18	19
	20	21	22	23
	24	25	26	
	27	28	29	

Enjeux régionaux

-  Continuités à rendre fonctionnelles en priorité
-  Continuités inter-régionales
-  Obstacles à l'écoulement

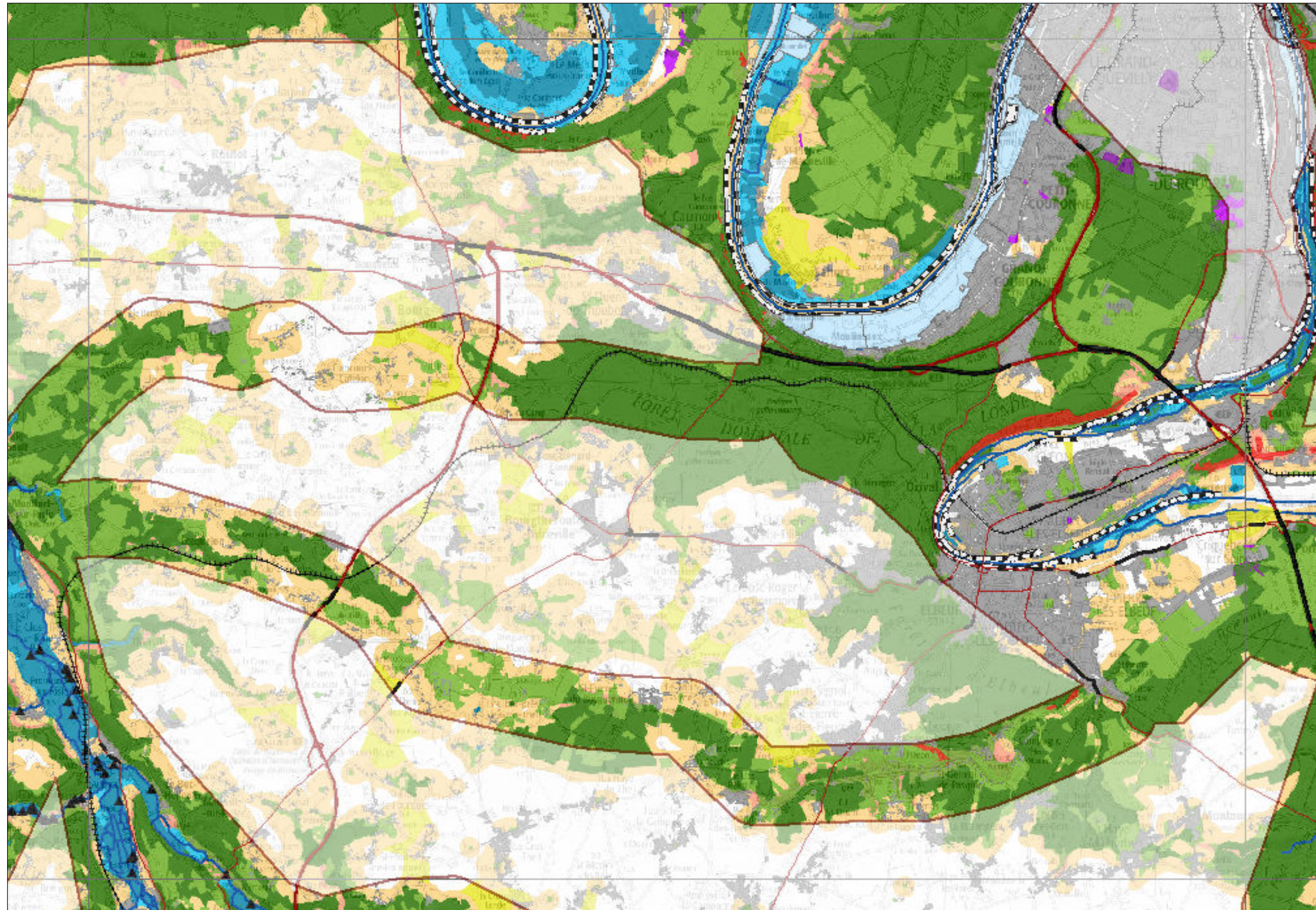

Objectifs assignés aux éléments de la trame verte et bleue

planche n°17 sur 29



			1	
	2	3	4	5
6	7	8	9	10
11	12	13	14	15
	16	17	18	19
	20	21	22	23
	24	25	26	
	27	28	29	

Enjeux régionaux

-  Continuités à rendre fonctionnelles en priorité
-  Continuités inter-régionales
-  Obstacles à l'écoulement

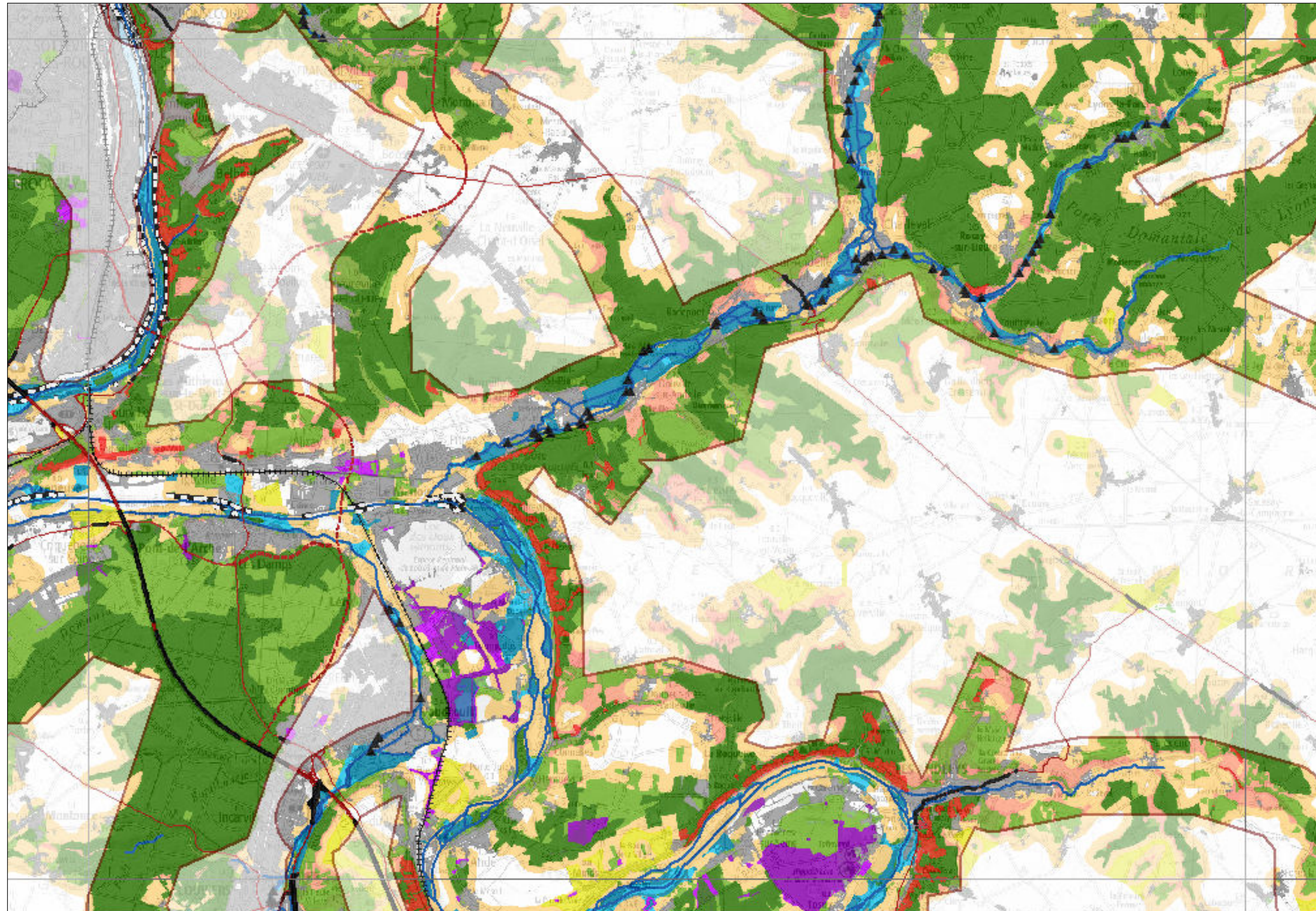

Objectifs assignés aux éléments de la trame verte et bleue

planche n°18 sur 29



			1	
	2	3	4	5
6	7	8	9	10
11	12	13	14	15
	16	17	18	19
	20	21	22	23
	24	25	26	
	27	28	29	

Enjeux régionaux

-  Continuités à rendre fonctionnelles en priorité
-  Continuités inter-régionales
-  Obstacles à l'écoulement

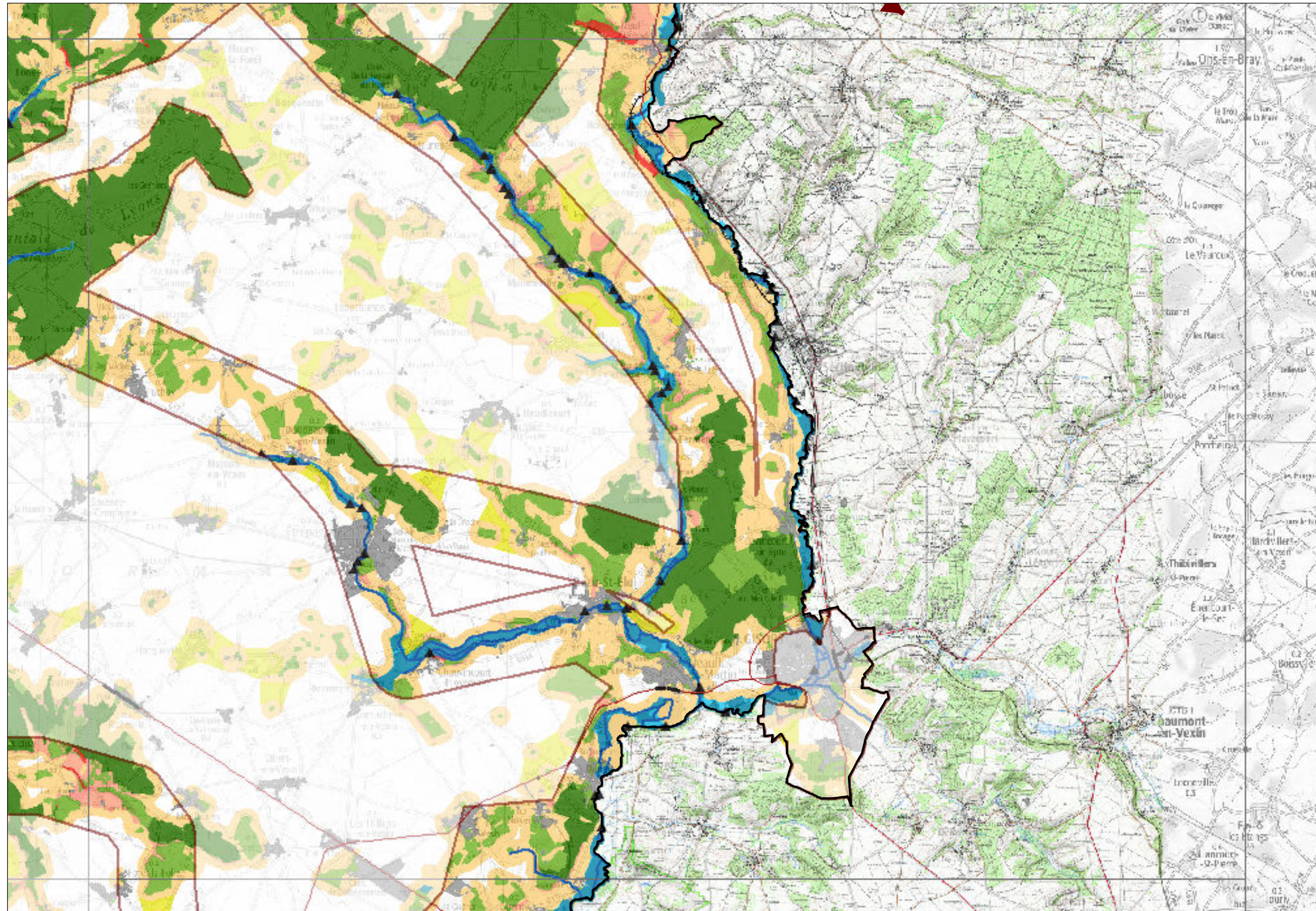

Objectifs assignés aux éléments de la trame verte et bleue

planche n°19 sur 29



			1	
	2	3	4	5
6	7	8	9	10
11	12	13	14	15
	16	17	18	19
	20	21	22	23
	24	25	26	
	27	28	29	

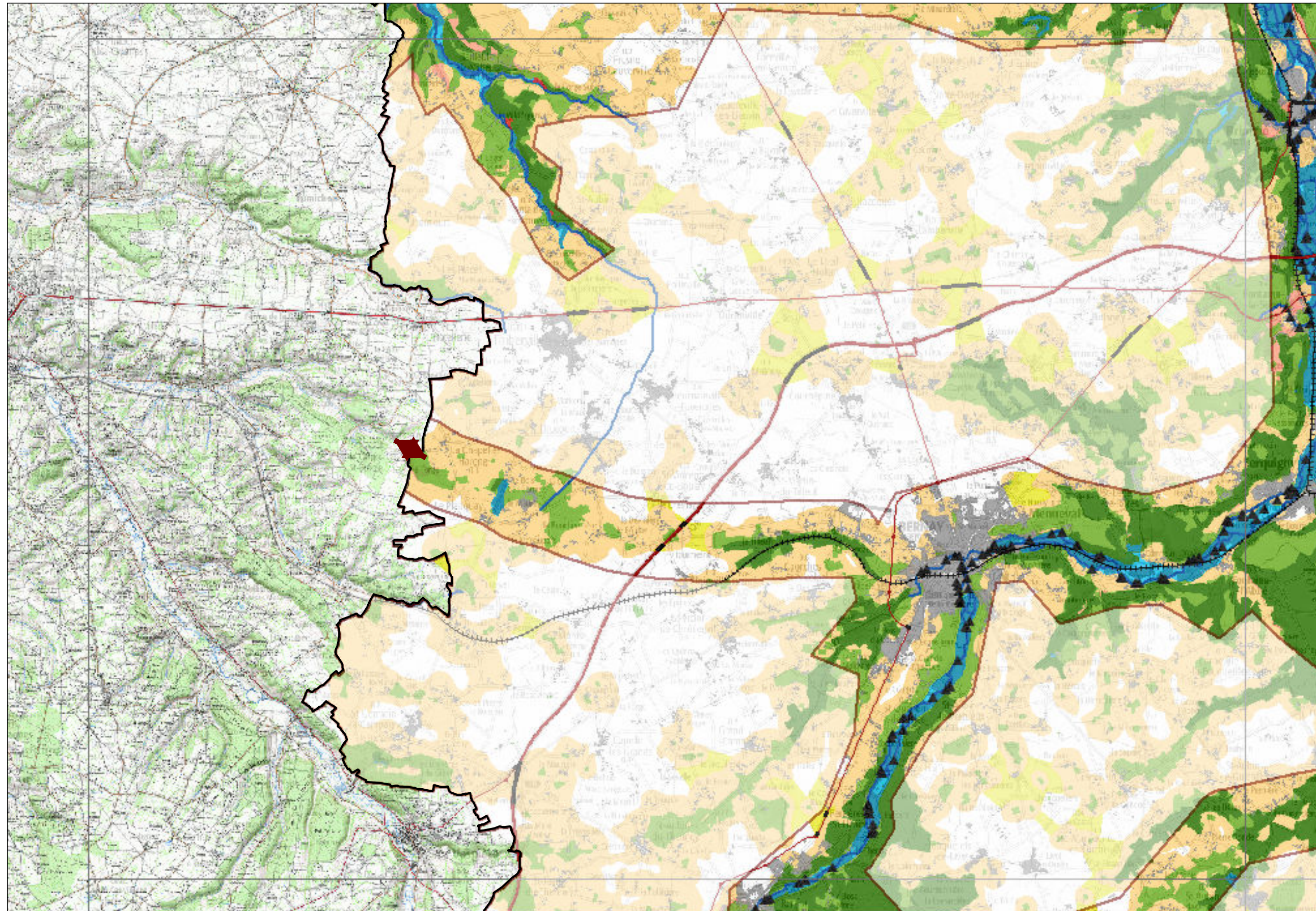

Enjeux régionaux

-  Continuités à rendre fonctionnelles en priorité
-  Continuités inter-régionales
-  Obstacles à l'écoulement



			1	
	2	3	4	5
6	7	8	9	10
11	12	13	14	15
	16	17	18	19
	20	21	22	23
	24	25	26	
	27	28	29	

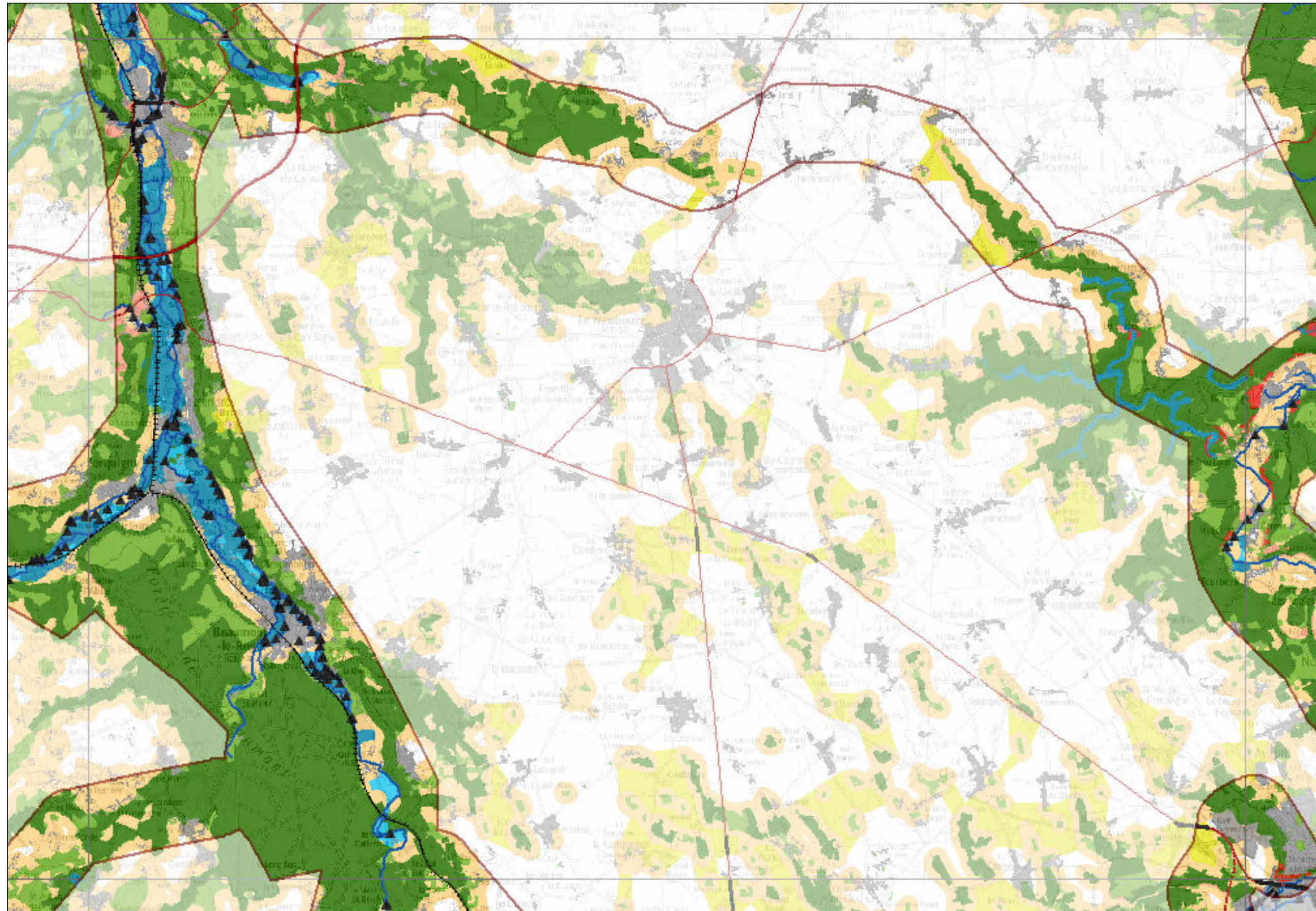

Enjeux régionaux

-  Continuités à rendre fonctionnelles en priorité
-  Continuités inter-régionales
-  Obstacles à l'écoulement



			1	
	2	3	4	5
6	7	8	9	10
11	12	13	14	15
	16	17	18	19
	20	21	22	23
	24	25	26	
	27	28	29	

Enjeux régionaux

-  Continuités à rendre fonctionnelles en priorité
-  Continuités inter-régionales
-  Obstacles à l'écoulement

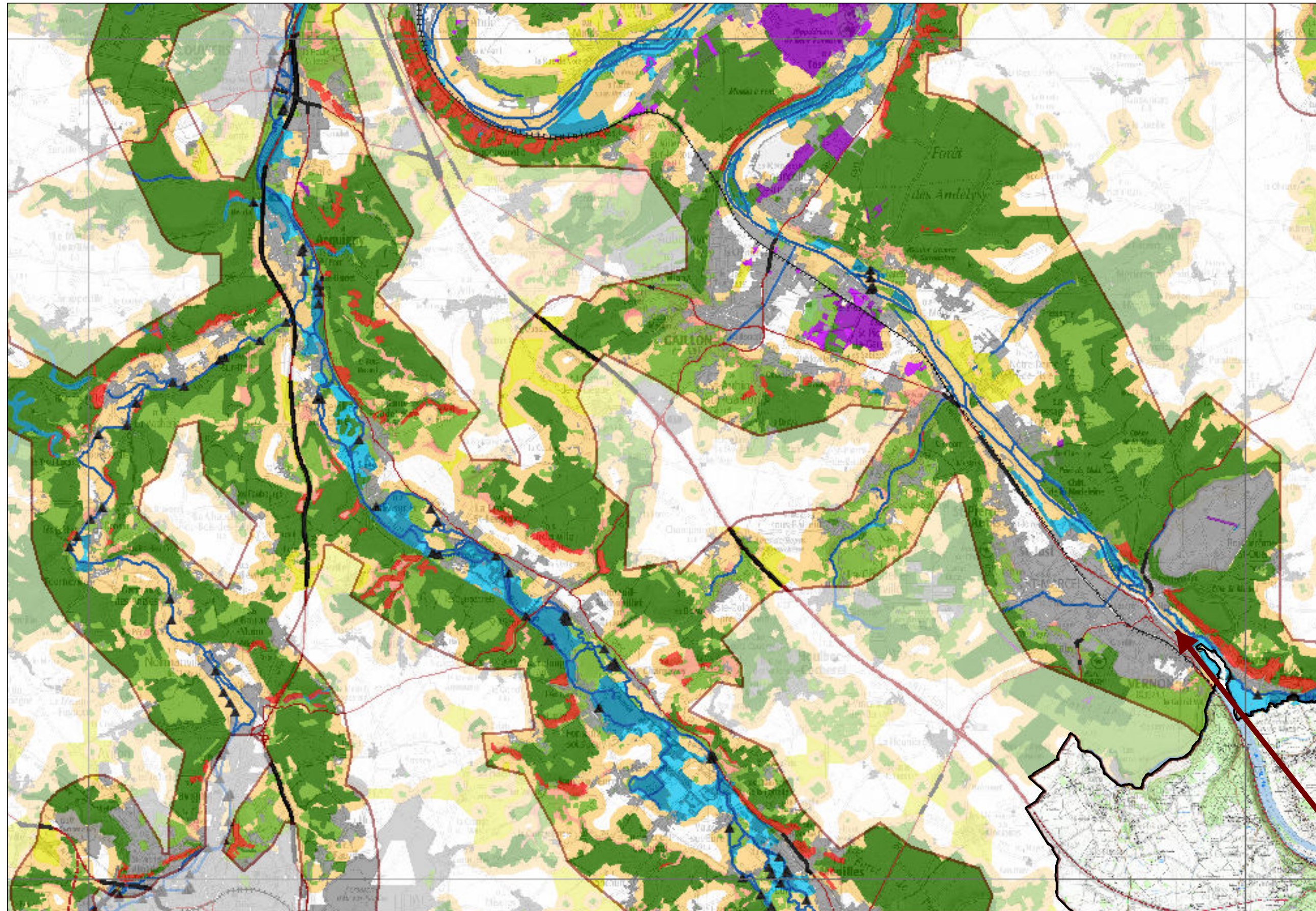

Objectifs assignés aux éléments de la trame verte et bleue

planche n°22 sur 29



			1	
	2	3	4	5
6	7	8	9	10
11	12	13	14	15
	16	17	18	19
	20	21	22	23
	24	25	26	
	27	28	29	

Enjeux régionaux

-  Continuités à rendre fonctionnelles en priorité
-  Continuités inter-régionales
-  Obstacles à l'écoulement

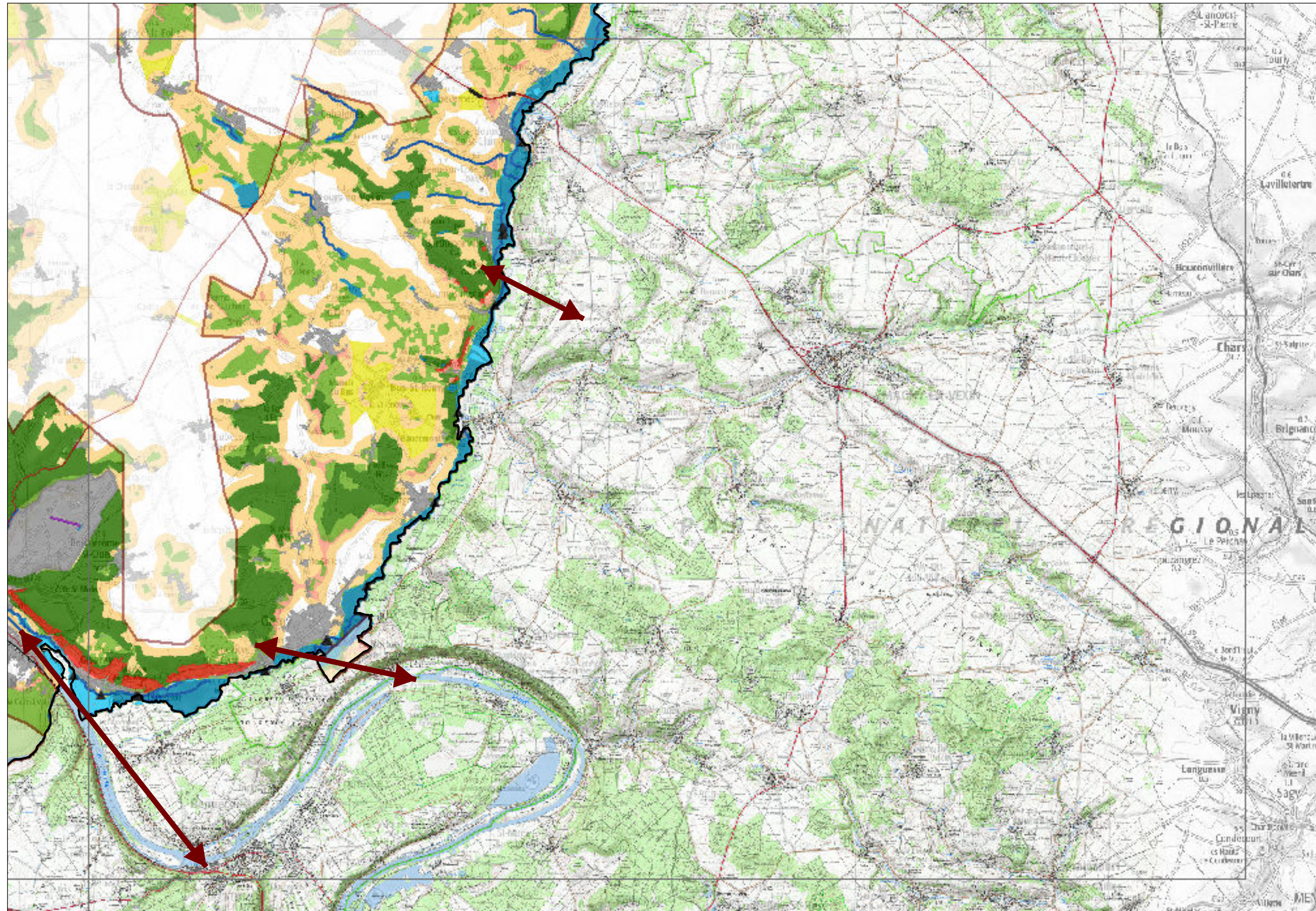

Objectifs assignés aux éléments de la trame verte et bleue

planche n°23 sur 29



			1	
	2	3	4	5
6	7	8	9	10
11	12	13	14	15
	16	17	18	19
	20	21	22	23
	24	25	26	
	27	28	29	

Enjeux régionaux

-  Continuités à rendre fonctionnelles en priorité
-  Continuités inter-régionales
-  Obstacles à l'écoulement

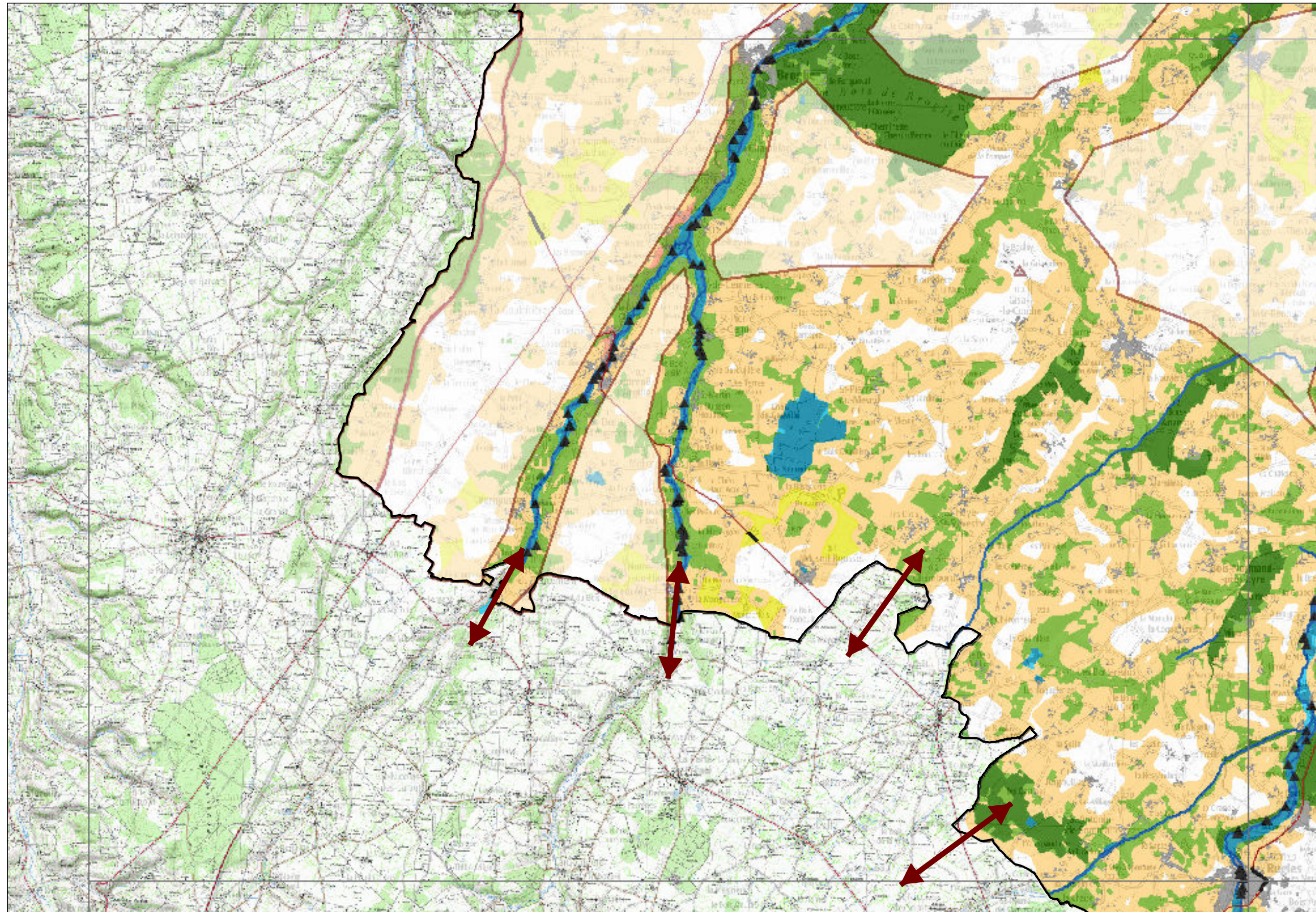

Objectifs assignés aux éléments de la trame verte et bleue

planche n°24 sur 29



			1	
	2	3	4	5
6	7	8	9	10
11	12	13	14	15
	16	17	18	19
	20	21	22	23
	24	25	26	
	27	28	29	

Enjeux régionaux

-  Continuités à rendre fonctionnelles en priorité
-  Continuités inter-régionales
-  Obstacles à l'écoulement

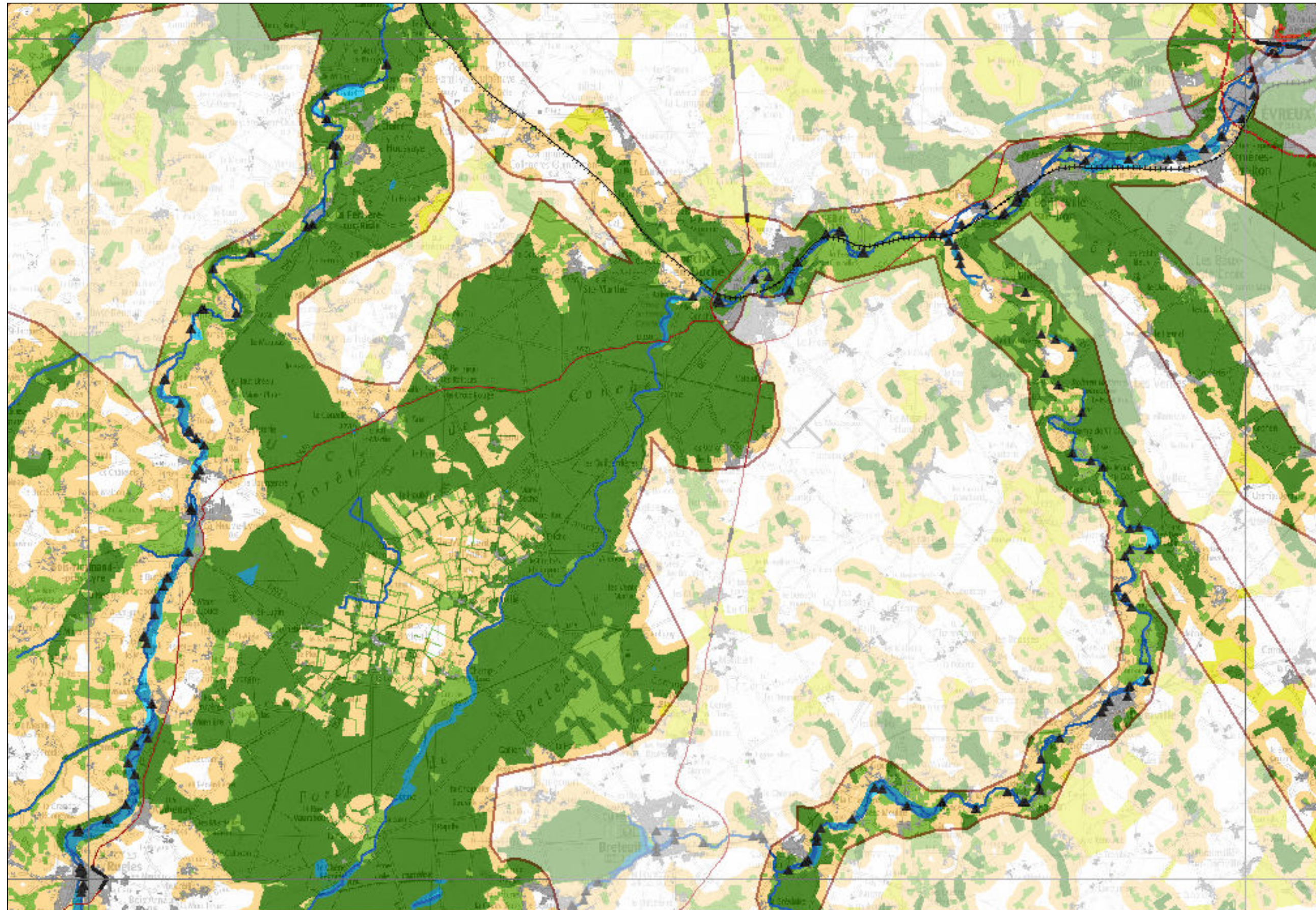

Objectifs assignés aux éléments de la trame verte et bleue

planche n°25 sur 29



			1	
	2	3	4	5
6	7	8	9	10
11	12	13	14	15
	16	17	18	19
	20	21	22	23
	24	25	26	
	27	28	29	

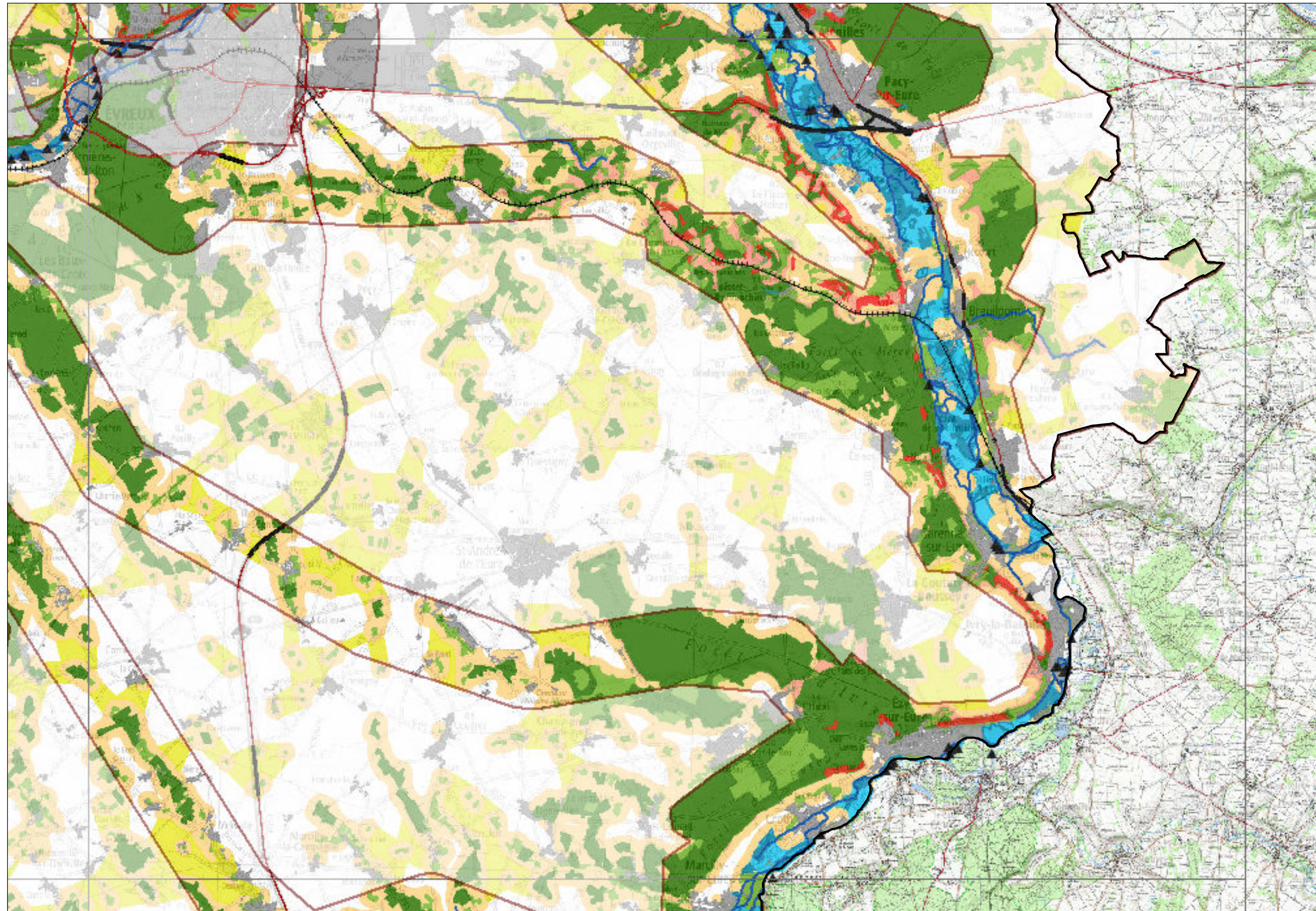

Enjeux régionaux

-  Continuités à rendre fonctionnelles en priorité
-  Continuités inter-régionales
-  Obstacles à l'écoulement



			1	
	2	3	4	5
6	7	8	9	10
11	12	13	14	15
	16	17	18	19
	20	21	22	23
	24	25	26	23
	27	28	29	

Enjeux régionaux

-  Continuités à rendre fonctionnelles en priorité
-  Continuités inter-régionales
-  Obstacles à l'écoulement

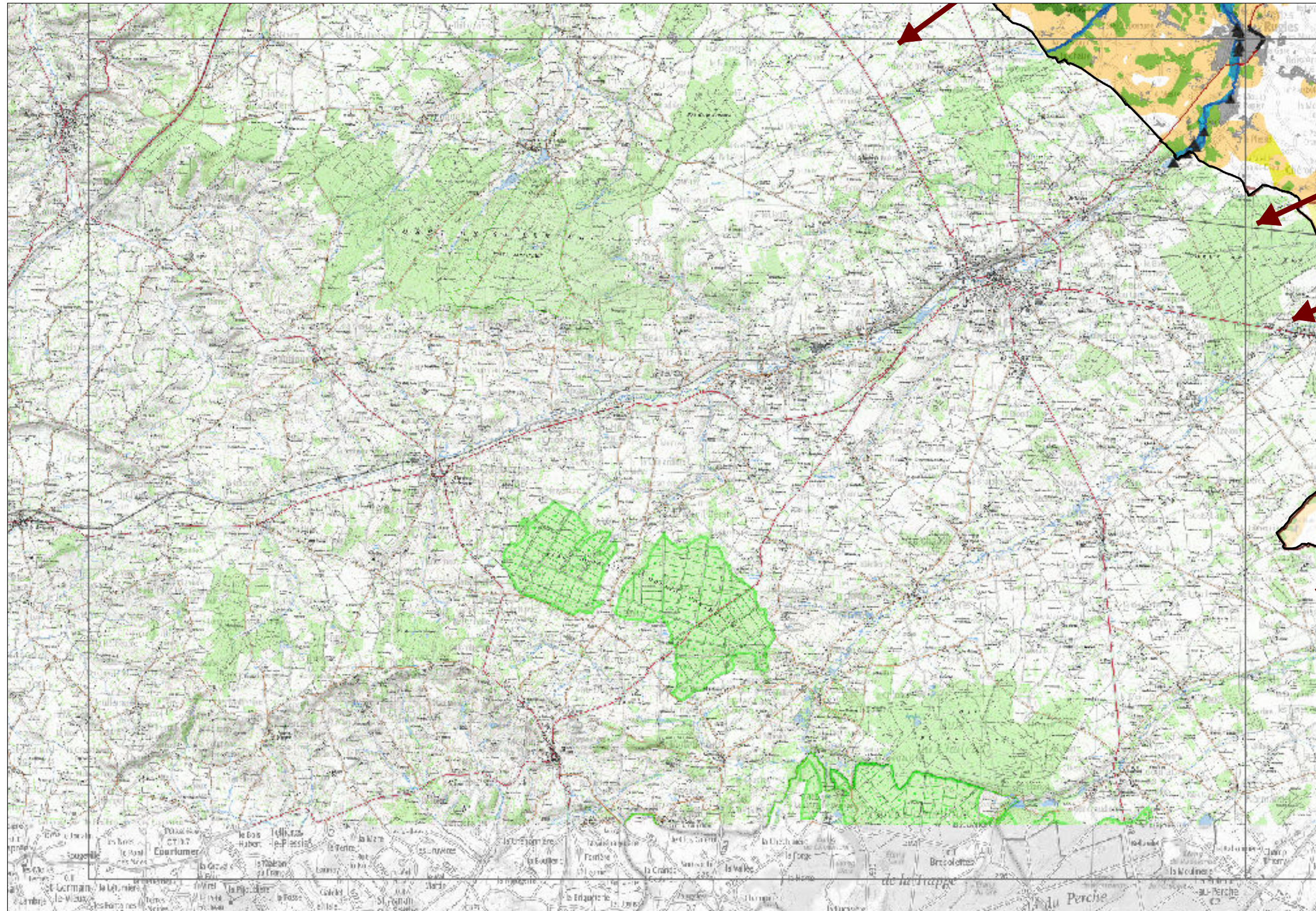

Objectifs assignés aux éléments de la trame verte et bleue

planche n°27 sur 29



			1	
	2	3	4	5
6	7	8	9	10
11	12	13	14	15
	16	17	18	19
	20	21	22	23
	24	25	26	
	27	28	29	

Enjeux régionaux

-  Continuités à rendre fonctionnelles en priorité
-  Continuités inter-régionales
-  Obstacles à l'écoulement

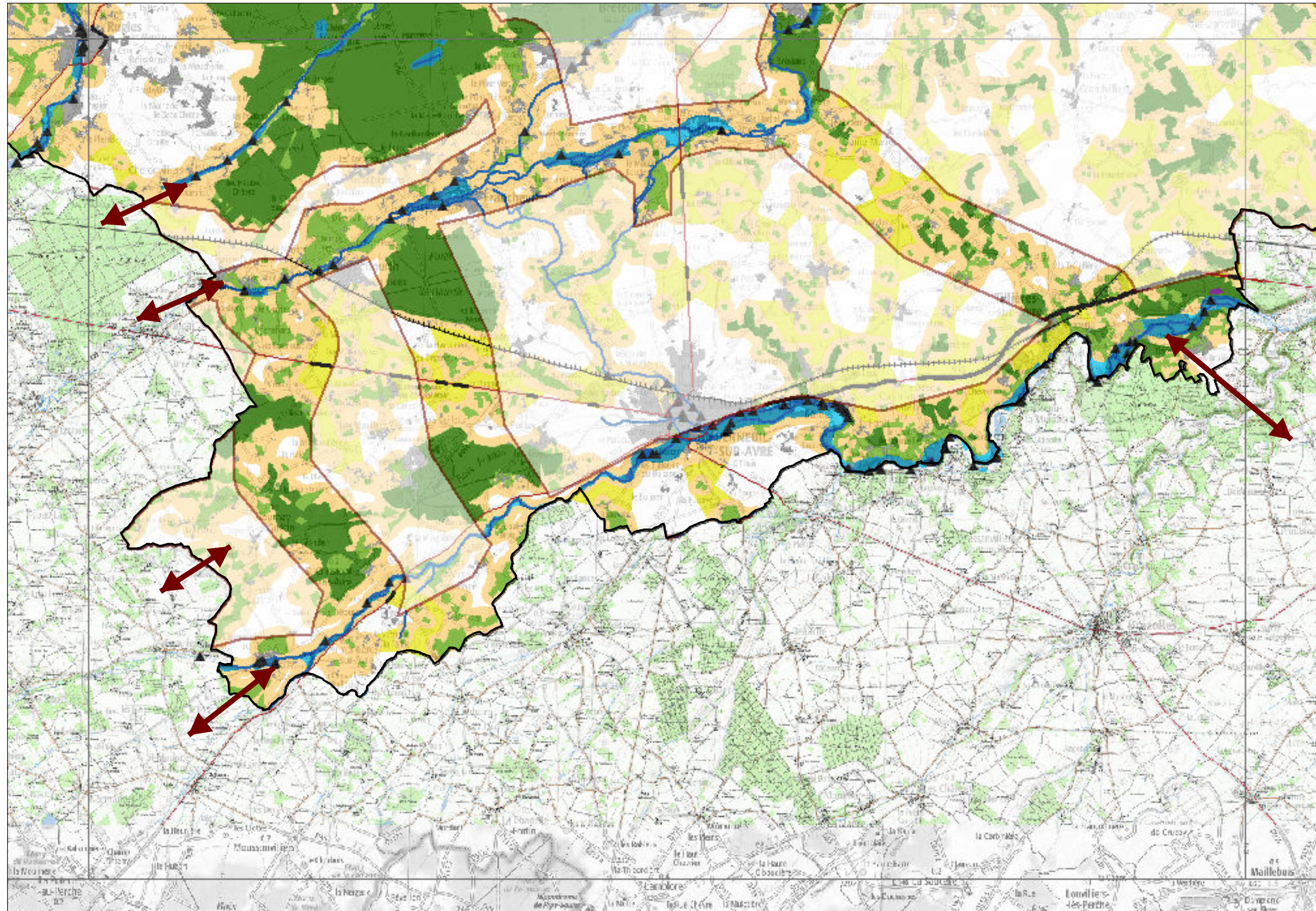

Objectifs assignés aux éléments de la trame verte et bleue

planche n°28 sur 29



			1	
	2	3	4	5
6	7	8	9	10
11	12	13	14	15
	16	17	18	19
	20	21	22	23
	24	25	26	
	27	28	29	

Enjeux régionaux

-  Continuités à rendre fonctionnelles en priorité
-  Continuités inter-régionales
-  Obstacles à l'écoulement



Objectifs assignés aux éléments de la trame verte et bleue

planche n°29 sur 29



			1	
	2	3	4	5
6	7	8	9	10
11	12	13	14	15
	16	17	18	19
	20	21	22	23
	24	25	26	
	27	28	29	

Enjeux régionaux

-  Continuités à rendre fonctionnelles en priorité
-  Continuités inter-régionales
-  Obstacles à l'écoulement