



*Liberté • Égalité • Fraternité*  
RÉPUBLIQUE FRANÇAISE

SEINE-MARITIME

RECUEIL DES ACTES  
ADMINISTRATIFS  
N°76-2019-138

PUBLIÉ LE 26 JUILLET 2019

# Sommaire

## **Agence régionale de santé de Normandie**

76-2019-07-23-005 - ARRÊTÉ DU 23 JUILLET 2019 PORTANT APPROBATION DU DIAGNOSTIC TERRITORIAL PARTAGE EN SANTÉ MENTALE DU TERRITOIRE DE SANTÉ DE DIEPPE EN SEINE-MARITIME (2 pages) Page 4

76-2019-07-23-004 - DECISION DU 23 JUILLET 2019 PORTANT TRANSFERT DE L'OFFICINE DE PHARMACIE SELARL « PHARMACIE DE LA MAINE » SISE CENTRE COMMERCIAL PLEIN SUD LA MAINE – 7 RUE ANDRE MAUROIS A MAROMME (76150) (4 pages) Page 7

## **Direction départementale des territoires et de la mer de la Seine-Maritime**

76-2019-07-04-099 - AP DU 04/07/2019 interdisant les activités nautiques motorisées et non motorisées sur l'ensemble du cours d'eau de l'Austreberthe, de ses sources jusqu'à sa confluence avec la Seine, en zone d'alerte sécheresse n° 6 "Austreberthe - Caux Seine - Val des Noyers - Vallée de la Seine" (8 pages) Page 12

76-2019-07-18-001 - Arrêté du 18 juillet 2019 - Commémoration du raid du 19 août 1942 - plage de Saint-Martin-en-Campagne (3 pages) Page 21

76-2019-07-16-005 - Arrêté préfectoral portant sur l'augmentation du capital de la SA d'HLM LOGISEINE (2 pages) Page 25

76-2019-07-23-002 - Règlementation temporaire de la circulation durant les travaux de démontage du platelage par nacelle négative sur le viaduc de Criquebeuf situé au PR 107+300 sens Paris Caen (4 pages) Page 28

## **Direction interrégionale de la Mer Manche Est - Mer du Nord**

76-2019-07-23-007 - Décision n° 727/2019 en date du 23/07/2019 portant subdélégation de signature du directeur interrégional de la mer Manche Est - mer du Nord aux personnes placées sous sa responsabilité pour les actes et les décisions en matière de police sanitaire pour les zones de pêche des pectinidés en Manche Est - mer du Nord (2 pages) Page 33

## **Direction Nationale Garde Côtes des Douanes**

76-2019-07-18-002 - Décision 2019/9 du chef de la DNGCD portant délégations de signature dans les domaines gracieux et contentieux en matière de contributions indirectes ainsi que pour les transactions en matière de douane et de manquement à l'obligation déclarative. (117 pages) Page 36

## **Direction Régionale des Entreprises, de la Concurrence, de la Consommation, du Travail et de l'Emploi**

76-2019-07-22-001 - REFUS de récépissé de déclaration d'un organisme de services à la personne - refus HAROUNA (1 page) Page 154

## **Direction Régionale des Finances Publiques de Normandie**

76-2019-07-23-003 - ARRETE DE DELEGATION DE SIGNATURE DE LA DIRECTRICE DE LA DRFIP 76 ACCORDEE EN MATIERE CONTENTIEUX ET GRACIEUX FISCAL-MISE A JOUR DE LA LISTE DES RESPONSABLES DE SERVICE A COMPTER DU 1er août 2019 (4 pages) Page 156

### **Préfecture de la Seine-Maritime - CABINET**

- 76-2019-07-24-002 - 2019-07-24-AP-interd-RP des vaches SER 26-07 au 31-07 (5 pages) Page 161
- 76-2019-07-24-001 - AP-2019-07-24-interd-manif-rouen-27-07 (4 pages) Page 167
- 76-2019-07-23-006 - Déclassement temporaire de la zone de sûreté côté piste en côté ville de l'aéroport Rouen - Vallée de Seine, du 29 juillet au 1er septembre 2019 (3 pages) Page 172

### **Préfecture de la Seine-Maritime - DCL**

- 76-2019-07-23-001 - Arrêté du 23 juillet 2019 portant modification des statuts de la Métropole Rouen Normandie (8 pages) Page 176

### **Préfecture de la Seine-Maritime - DCPAT**

- 76-2019-07-24-003 - 05-07 AP 24-07-2019 portant délimitation de la zone de protection aire d'alimentation captage Elbeuf en Bray (8 pages) Page 185
- 76-2019-07-25-002 - Arrêté n° 19-128 du 25 juillet 2019 portant délégation de signature à M. Benoît LEMAIRE, sous-préfet, directeur de cabinet du préfet de la région Normandie, préfet de la Seine-Maritime (4 pages) Page 194
- 76-2019-07-25-003 - Arrêté n° 19-129 du 25 juillet 2019 portant délégation de signature à M. Fabrice ROSAY, secrétaire général aux affaires régionales, en matière de permanences. (2 pages) Page 199
- 76-2019-07-25-004 - Arrêté n° 19-130 du 25 juillet 2019 portant délégation de signature à M. le général de brigade Bruno ARVISET, commandant la région de gendarmerie de Normandie, commandant le groupement de gendarmerie de la Seine-Maritime, en matière d'activités (3 pages) Page 202
- 76-2019-07-25-007 - Avis favorable 2019-09 de la CDAC du 23 juillet 2019 (4 pages) Page 206
- 76-2019-07-25-006 - Décision Favorable 2019-10 de la CDAC du 23 juillet 2019 (4 pages) Page 211

### **Sous-préfecture de Dieppe**

- 76-2019-07-19-005 - Arrêté du 19 juillet 2019 modifiant l'arrêté du 26 décembre 2002 modifié, autorisant la création de la communauté d'agglomération de la région dieppoise (9 pages) Page 216

### **Sous-préfecture du Havre**

- 76-2019-07-12-002 - 2019-07-12 Arrêté préfectoral accordant la médaille d'honneur du travail à l'occasion de la promotion du 14 juillet 2019 (54 pages) Page 226

Agence régionale de santé de Normandie

76-2019-07-23-005

**ARRÊTÉ DU 23 JUILLET 2019 PORTANT  
APPROBATION DU DIAGNOSTIC TERRITORIAL  
PARTAGE EN SANTÉ MENTALE DU TERRITOIRE  
DE SANTÉ DE DIEPPE EN SEINE-MARITIME**



**Arrêté du 23 juillet 2019 portant approbation du diagnostic territorial partagé en santé mentale du territoire de santé de Dieppe en Seine-Maritime**

**LA DIRECTRICE GENERALE DE L'AGENCE REGIONALE DE SANTE DE NORMANDIE**

- Vu le code de la santé publique et notamment l'article L.1431-2-2e-c qui prévoit la mise en œuvre sur les territoires de Projets Territoriaux de Santé Mentale élaborés par l'ensemble des acteurs concourant à l'évolution de la politique de santé mentale ;
- Vu le code de la santé publique et notamment les articles L.1434-9 à 11 relatifs aux territoires et Conseils territoriaux de santé (CTS) constitués chacun d'une commission spécialisée en santé mentale, et d'une formation spécifique organisant l'expression des usagers ;
- Vu le code de la santé publique et notamment les articles D.6136-1 à 6 relatifs aux communautés psychiatriques de territoire ;
- Vu le code de la santé publique et notamment les articles L.3224-1 à 10 relatifs au Projet Territorial de Santé Mentale fixant notamment le contenu du diagnostic territorial partagé, de la méthodologie et les délais maximum d'élaboration, ainsi que le rôle des Agences Régionales de Santé ;
- Vu la loi n° 2016-41 du 26 janvier 2016 de modernisation de notre système de santé, notamment ses articles de 69 à 73 ;
- Vu le décret n° 2010-336 du 31 mars 2010 portant création des Agences Régionales de Santé ;
- Vu le décret du 5 janvier 2017 portant nomination de la Directrice Générale de l'Agence Régionale de Santé de Normandie, Madame Christine GARDEL ;
- Vu l'arrêté modificatif n°6 de Madame Christine GARDEL, Directrice générale de l'Agence Régionale de Santé de Normandie, du 14 mars 2019 relatif à la composition du Conseil Territorial de Santé de Dieppe ;
- Vu l'instruction N° DGOS/R4/DGCS/3B/DGS/P4/2018/137 du 5 juin 2018 relative aux projets territoriaux de santé mentale ;
- Vu l'avis du Conseil territorial de santé en date du 7 juin 2019 relatif à l'examen du diagnostic départemental partagé du Projet de santé mentale de Dieppe ;

Considérant l'instruction faite de ce diagnostic partagé en santé mentale par la Mission Santé Mentale de l'ARS de Normandie ;

Considérant que la démarche méthodologique retenue dans l'élaboration du diagnostic territorial partagé est conforme à la méthodologie recommandée par le Ministère de la santé dans son instruction du 5 juin 2018, et en particulier à la méthodologie proposée par l'ANAP qui prévoit :

- une approche participative associant l'ensemble des acteurs institutionnels et de terrain concernés par la santé mentale dans une action collective ;
- une analyse des parcours en santé mentale à partir de quelques portes d'entrée qui sont autant de points de rupture potentiels des parcours.

Considérant que le diagnostic partagé en santé de mentale de Dieppe comprend les éléments utiles à l'élaboration d'une feuille de route d'une durée de 5 ans en vue d'une amélioration de la continuité et de la fluidité des parcours de santé ;

#### ARRETE

**Article 1 :** Le diagnostic territorial partagé en santé mentale de Dieppe est approuvé par la présente décision et est consultable sur le site internet de l'ARS de Normandie.

**Article 2 :** Le présent arrêté permet aux pilotes du projet de poursuivre les travaux afin de présenter les actions du Projet Territorial en Santé Mentale, de remédier aux constats établis, partagés et actés et d'améliorer, pour les 5 prochaines années, l'accès des personnes concernées à des parcours de santé et de vie, de qualité sans rupture.

**Article 3 :** Le présent arrêté peut faire l'objet, dans le délai de deux mois à compter de sa notification ou de la date de publication au Recueil des Actes Administratifs :

- D'un recours contentieux devant le tribunal administratif sis au n°3 rue Arthur Leduc à CAEN (14000). La saisine du tribunal administratif peut se faire via [Télérécourse citoyen www.telerecours.fr](http://www.telerecours.fr).

**Article 4 :** Le présent arrêté est publié au Recueil des Actes Administratifs de la Préfecture de région et des cinq préfectures de département.

**Article 5 :** La Directrice Générale Adjointe de l'Agence Régionale de Santé de Normandie est chargée de l'exécution du présent arrêté

Fait à CAEN, le 23 juillet 2019

La Directrice Générale,



Christine GARDEL

Agence régionale de santé de Normandie

76-2019-07-23-004

**DECISION DU 23 JUILLET 2019 PORTANT  
TRANSFERT DE L'OFFICINE DE PHARMACIE  
SELARL « PHARMACIE DE LA MAINE » SISE  
CENTRE COMMERCIAL PLEIN SUD LA MAINE – 7  
RUE ANDRE MAUROIS A MAROMME (76150)**

**DECISION DU 23 JUILLET 2019 PORTANT TRANSFERT DE L'OFFICINE DE PHARMACIE SELARL  
« PHARMACIE DE LA MAINE » SISE CENTRE COMMERCIAL PLEIN SUD LA MAINE - 7 RUE ANDRE  
MAUROIS  
A MAROMME (76150)**

**LA DIRECTRICE GENERALE DE L'AGENCE REGIONALE DE SANTE DE NORMANDIE**

**VU** le code de la santé publique, notamment les articles L.5125-1 à L.5125-32 et R.5125-1 à R.5125-11 relatifs aux modalités de création, de transfert, de regroupement et aux conditions minimales d'installation des officines de pharmacie ;

**VU** le titre IV chapitre 1<sup>er</sup> de la loi n° 2009-879 du 21 juillet 2009 portant réforme de l'hôpital et relative aux patients, à la santé et aux territoires dite loi « HPST » qui crée les Agences Régionales de Santé, modifiée par la loi n° 2014-1653 du 29 décembre 2014 et la loi n° 2016-41 du 26 janvier 2016 ;

**VU** la loi n° 2015-29 du 16 janvier 2015 relative à la délimitation des régions, aux élections régionales et départementales et modifiant le calendrier électoral, notamment l'article 1 ;

**VU** la loi n° 2018-1203 du 22 décembre 2018 de financement de la sécurité sociale pour 2019 ;

**VU** l'ordonnance n° 2015-1620 du 10 décembre 2015 adaptant les Agences Régionales de Santé et les Unions Régionales de Professionnels de Santé à la nouvelle délimitation des régions ;

**VU** l'ordonnance n° 2018-3 du 3 janvier 2018 relative à l'adaptation des conditions de création, transfert, regroupement et cession des officines de pharmacie ;

**VU** le décret 2010-336 du 31 mars 2010 portant création des Agences Régionales de Santé ;

**VU** le décret n° 2015-1650 du 11 décembre 2015 adaptant les Agences Régionales de Santé à la nouvelle délimitation des régions et prorogeant le mandat des Unions Régionales de Professionnels de Santé regroupant les infirmiers, notamment les articles 1, 2 et 3 ;

**VU** le décret du 5 janvier 2017 portant nomination de la Directrice générale de l'Agence Régionale de Santé de Normandie, Madame Christine GARDEL, à compter du 1<sup>er</sup> février 2017 ;

**VU** le décret n° 2018-671 du 30 juillet 2018 pris en application de l'article L. 5125-3, 1° du Code de la Santé Publique définissant les conditions de transport pour l'accès à une officine en vue de caractériser un approvisionnement en médicament compromis pour la population ;

**VU** le décret n° 2018-672 du 30 juillet 2018 relatif aux demandes d'autorisation de création, transfert et regroupement et aux conditions minimales d'installation des officines de pharmacie ;

**VU** l'arrêté du 30 juillet 2018 fixant la liste des pièces justificatives accompagnant toute demande de création, de transfert ou de regroupement d'officines de pharmacie ;

**VU** l'arrêté préfectoral de la Seine-Maritime du 20 septembre 1967 autorisant la création d'une officine de pharmacie Centre Commercial - Résidence Plein Sud - Route Duclair à Maromme (licence n° 406) ;



**VU** la déclaration d'exploitation au 9 juillet 2007 présentée par la SNC ayant pour raison sociale « PHARMACIE DE LA MAINE » constituée de Madame Véronique SALES épouse SALLANS faisant connaître qu'elle exploite à compter du 1<sup>er</sup> septembre 2007 l'officine de pharmacie ayant pour enseigne commerciale « PHARMACIE DE LA MAINE » située Centre Commercial « Plein Sud La Maine » - 7 rue André Maurois à Maromme (licence n° 406) ;

**VU** la déclaration préalable d'exploitation au 27 février 2012 présentée par Madame Charlotte CHATI faisant connaître qu'elle exploite à compter du 1<sup>er</sup> juin 2012 l'officine de pharmacie SELARL « PHARMACIE DE LA MAINE » située Centre Commercial « Plein Sud La Maine » - 7 rue André Maurois 76150 Maromme (licence n° 406) ;

**VU** la décision du 17 juin 2019 portant délégation de signature de la Directrice générale de l'Agence Régionale de Santé de Normandie ;

**VU** la carte professionnelle 2018 délivrée par l'Ordre national des pharmaciens à Madame Charlotte CHATI-GOSSELIN, inscrite sous le numéro national d'identification RPPS 10100046407, pharmacien titulaire de l'officine de pharmacie SELARL « PHARMACIE DE LA MAINE » située Centre Commercial Plein Sud La Maine - 7 rue André Maurois à Maromme (76150) ;

**VU** la demande de transfert du 28 mars 2019, réceptionnée le 1<sup>er</sup> avril 2019, présentée par l'officine de pharmacie SELARL « PHARMACIE DE LA MAINE », représentée par Madame Charlotte CHATI-GOSSELIN, pharmacien titulaire, tendant au transfert de son officine de pharmacie du Centre Commercial Plein Sud La Maine - 7 rue André Maurois à Maromme (76150) vers le Pôle de Santé - Rue Frédéric Lemaître à Maromme (76150), et réputée complète le 1<sup>er</sup> avril 2019 ;

**VU** les courriers du 2 avril 2019 envoyés pour demande d'avis au représentant régional désigné de chaque syndicat représentatif de la profession et au conseil de l'ordre des pharmaciens territorialement compétent, conformément à l'article L.5125-18 du code de la santé publique ;

**VU** les mails du 21 mai, 18 et 25 juin 2019 de Madame Charlotte CHATI-GOSSELIN en réponse aux remarques du pharmacien inspecteur de l'Agence Régionale de Santé de Normandie en date du 26 avril, 22 mai et 18 juin 2019 ;

**VU** l'avis du pharmacien inspecteur de l'Agence Régionale de Santé de Normandie relatif aux conditions minimales d'installation prévues aux articles R.5125-8, R.5125-9 et R.5125-10 du code de la santé publique en date du 1<sup>er</sup> juillet 2019 ;

**VU** l'avis du représentant régional désigné pour la Normandie de la Fédération des Syndicats Pharmaceutiques de France en date du 2 mai 2019 ;

**VU** l'avis du Conseil Régional de l'Ordre des Pharmaciens de Haute-Normandie en date du 21 mai 2019 ;

**VU** l'avis réputé rendu du représentant régional désigné pour la Normandie de l'Union des Syndicats de Pharmaciens d'Officine ;

**CONSIDERANT QUE** le dossier de demande de transfert de l'officine de pharmacie SELARL « PHARMACIE DE LA MAINE » est réputé complet au 1<sup>er</sup> avril 2019 ;

**CONSIDERANT QUE** le transfert de l'officine de pharmacie SELARL « PHARMACIE DE LA MAINE », implantée Centre Commercial Plein Sud La Maine - 7 rue André Maurois à Maromme (76150), est demandé en vue d'une installation vers le Pôle de Santé - Rue Frédéric Lemaître à Maromme (76150) ;

**CONSIDERANT QUE** la population municipale de la commune de Maromme (76150), où le transfert est projeté, est de 10.942 habitants, au dernier recensement INSEE, selon le décret 2018-1328 du 28 décembre 2018 authentifiant les chiffres des populations de métropole, des départements d'outre-mer de la Guadeloupe, de la Guyane, de la Martinique et de la Réunion, de Saint-Barthélemy, de Saint-Martin, et de Saint-Pierre-et-Miquelon ;

**CONSIDERANT QUE** l'officine de pharmacie SELARL « PHARMACIE DE LA MAINE » de Madame Charlotte CHATI-GOSSELIN est située dans un quartier excentré du cœur de ville de Maromme où se situe également le transfert, en zone IRIS 0102 « La Maine » comprenant cette seule officine de pharmacie pour une population recensée en 2015 de 2.280 habitants ;

**CONSIDERANT QUE** les trois autres officines de pharmacie de la commune de Maromme sont :

- la SELAS « PHARMACIE DU CAILLY » sise Centre Commercial Super U - Rue des Martyrs de la Résistance, de titulaire Monsieur Stéphane LACHERAY, à 2,6 km en voiture dans la zone IRIS 0106 « Portes de la Ville - Moulin à Poudre »,
- l'EUURL « PHARMACIE DE BINCHE » sise 40 rue de Binche, de titulaire Monsieur Alain LEGRAND, à 3,0 km en voiture dans la zone IRIS 0105 « Centre-Ville - Mairie »,
- la « PHARMACIE MOISANT-HAYS » sise 92 rue de la République, de titulaire Madame Stéphanie MOISANT-HAYS, à 3,2 km dans la zone IRIS 0104 « Clair Joie - La Clérette » ;

et qu'elles se retrouveront à 550 mètres plus éloignées en voiture après le transfert de la SELARL « PHARMACIE DE LA MAINE » ;

**CONSIDERANT QUE** le transfert de l'officine de pharmacie SELARL « PHARMACIE DE LA MAINE » ne compromet pas l'approvisionnement nécessaire en médicaments des personnes à mobilité réduite ou sans moyen de locomotion du lieu d'origine de la pharmacie, car elles continueront à disposer de disposer d'un service de livraison à domicile mis en place par l'officine de pharmacie SELARL « PHARMACIE DE LA MAINE » et aussi de la possibilité d'un aller et retour journalier du lundi au samedi via les lignes de bus 26 et T35, entre les arrêts Plein Sud - Maromme à 215 mètres de l'emplacement actuel et Parc Signa - Maromme à 125 mètres du futur emplacement ;

**CONSIDERANT QUE** le lieu de transfert de l'officine de pharmacie SELARL « PHARMACIE DE LA MAINE », très visible et accolé au futur Pôle de Santé du quartier, disposera d'un parking spécifique de 30 places dont 4 places de stationnement réservées aux personnes à mobilité réduite dont une devant l'entrée de la pharmacie, et est situé à 550 mètres à pied du lieu d'origine de la pharmacie, relié au nouvel emplacement par les trottoirs et passages protégés de la route de Duclair et de la rue Frédéric Lemaître ; il n'y a pas d'abandon de clientèle et il s'agit d'un transfert dans le même quartier de la commune ;

**CONSIDERANT QUE** le lieu de transfert de l'officine de pharmacie SELARL « PHARMACIE DE LA MAINE », au sein du futur Pôle de Santé du quartier, disposera aussi de la proximité du grand parking du Parc Signa de Maromme, à 100 mètres environ sur le trottoir d'en face, avec 80 à 100 places de stationnement, sur la route de Duclair ;

**CONSIDERANT QUE** le transfert de l'officine de pharmacie SELARL « PHARMACIE DE LA MAINE » ne compromet pas l'approvisionnement nécessaire en médicaments de la population résidant dans le lieu d'origine de la pharmacie ;

**CONSIDERANT QUE** le local actuel, sans espace de confidentialité dédié, ne répond pas aux exigences des nouvelles missions des pharmaciens ; il y aura amélioration des conditions d'exercice et du service de santé publique dans les futurs locaux ;

**CONSIDERANT QUE** le transfert pourra garantir un accès permanent du public et assurer un service de garde et d'urgence ;

**CONSIDERANT QUE** le nouveau local répondra aux obligations imposées par les normes législatives et réglementaires applicables aux pharmacies en matière de sécurité, de confidentialité et d'accessibilité pour les personnes à mobilité réduite ;

**CONSIDERANT QUE** la nouvelle implantation de l'officine de pharmacie SELARL « PHARMACIE DE LA MAINE » permettra de répondre de façon optimale aux besoins en médicaments de la population desservie et résidant dans le lieu d'accueil de la pharmacie du fait du respect des conditions d'accessibilité de la nouvelle officine et des conditions minimales d'installation permettant la réalisation des missions prévues à l'article L.5125-1-1 A du code de la santé publique ;



**CONSIDERANT QU'**il ressort de l'ensemble de ces éléments que les conditions d'exercice de la profession et d'accueil répondent aux exigences réglementaires ; que la couverture des besoins en médicaments de la population est réputée acquise ;

## **DECIDE**

**ARTICLE 1** : La demande de transfert présentée par l'officine de pharmacie SELARL « PHARMACIE DE LA MAINE », représentée par Madame Charlotte CHATI-GOSSELIN, pharmacien titulaire, tendant au transfert de son officine de pharmacie du Centre Commercial Plein Sud La Maine - 7 rue André Maurois à Maromme (76150) vers le Pôle de Santé - Rue Frédéric Lemaître à Maromme (76150), est acceptée.

**ARTICLE 2** : La licence de transfert accordée est enregistrée sous le numéro 76#000701 et se substitue à la licence n° 76#000406 à la date de début d'exploitation de la nouvelle officine.

**ARTICLE 3** : La présente décision ne prend effet qu'à l'issue d'un délai de trois mois à compter de sa notification. La licence est caduque de plein droit si, à l'issue du délai de trois mois, la pharmacie n'est pas ouverte au public dans les deux ans à compter de la notification de l'arrêté de licence, sauf prolongation de ce délai en cas de force majeure constatée.

**ARTICLE 4** : Toute modification substantielle des conditions d'installation de l'officine est déclarée aux services compétents de l'Agence Régionale de Santé de Normandie et au Conseil Régional de l'Ordre des Pharmaciens.

**ARTICLE 5** : Si pour une raison quelconque, l'officine, dont le transfert fait l'objet de la présente autorisation, cesse d'être exploitée, le pharmacien titulaire ou ses héritiers renvoient la présente licence à l'Agence Régionale de Santé de Normandie.

**ARTICLE 6** : La présente décision peut faire l'objet dans un délai de deux mois :

- d'un recours gracieux auprès de la Directrice générale de l'Agence Régionale de Santé de Normandie, espace Claude Monet, 2 place Jean Nouzille, CS 55035 14050 Caen Cedex 4 ;
- d'un recours hiérarchique auprès de la Ministre des Solidarités et de la Santé, Direction générale de l'Offre de Soins, bureau R2, 14 avenue Duquesne 75350 Paris SP 07 ;
- d'un recours contentieux devant le tribunal administratif, 53 avenue Gustave Flaubert 76000 Rouen. La saisine du tribunal administratif peut se faire via Télérecours citoyens [www.telerecours.fr](http://www.telerecours.fr)

Le délai de recours prend effet :

- pour l'intéressée, à compter de la date de notification de la présente décision ;
- pour les tiers, à compter de la date de publication de la présente décision.

Ces recours ne suspendent pas l'application de la présente décision.

**ARTICLE 7** : Le Directeur de l'Offre de Soins de l'Agence Régionale de Santé de Normandie est chargé de l'exécution de la présente décision qui sera publiée au recueil des actes administratifs de la préfecture de la région Normandie et du département de la Seine-Maritime.

Fait à CAEN, le **23 JUIL. 2019**

Pour la Directrice générale  
de l'ARS de Normandie

Le Directeur de l'Offre de Soins



Kevin LULLIEN

Direction départementale des territoires et de la mer de la  
Seine-Maritime

76-2019-07-04-099

AP DU 04/07/2019 interdisant les activités nautiques  
motorisées et non motorisées sur l'ensemble du cours d'eau  
*Interdiction des activités nautiques motorisées et non motorisées en zone d'alerte sécheresse n° 6*  
de l'Austreberthe, de ses sources jusqu'à sa confluence  
*"Austreberthe"*  
avec la Seine, en zone d'alerte sécheresse n° 6  
"Austreberthe - Caux Seine - Val des Noyers - Vallée de la  
Seine"





Liberté • Égalité • Fraternité

RÉPUBLIQUE FRANÇAISE

## PRÉFET DE LA SEINE-MARITIME

DIRECTION DEPARTEMENTALE  
DES TERRITOIRES ET DE LA MER  
Mission d'animation de la délégation  
interservices de l'eau et de la nature

Affaire suivie par Cyril Teillet  
Tél. : 02 32 18 95 70  
Mél : ddtm-secheresse@seine-maritime.gouv.fr

**Arrêté du – 4 JUIL. 2019**

**interdisant la pratique des activités nautiques motorisées et non motorisées sur l'ensemble du cours d'eau de l'Austreberthe, de ses sources jusqu'à sa confluence avec la Seine, en zone d'alerte n° 6 "Austreberthe - Caux Seine - Val des Noyers - Vallée de la Seine"**

**Le Préfet de la région Normandie, Préfet de la Seine-Maritime,  
Officier de la Légion d'honneur  
Officier de l'Ordre National du Mérite**

- Vu le code de l'environnement, et notamment ses articles L211-3 et R211-66 et suivants ;
- Vu le décret n° 2004-374 du 29 avril 2004 relatif aux pouvoirs des préfets, à l'organisation et à l'action des services de l'État dans les régions et les départements, modifié par le décret n° 2009-1484 du 3 décembre 2009 ;
- Vu le décret du 1<sup>er</sup> avril 2019 du Président de la République portant nomination de M. Pierre-André DURAND, en qualité de préfet de la région Normandie, préfet de la Seine-Maritime ;
- Vu l'arrêté n° 2015-103-0014 du préfet de la région Ile-de-France, préfet coordonnateur du bassin Seine-Normandie, préconisant des mesures coordonnées de gestion de l'eau sur le réseau hydrographique du bassin Seine-Normandie en période de sécheresse, et définissant des seuils sur certaines rivières du bassin entraînant des mesures coordonnées de limitation provisoire des usages de l'eau et de surveillance sur ces rivières et leur nappe d'accompagnement ;
- Vu l'arrêté du 20 novembre 2009 portant approbation du schéma directeur d'aménagement et de gestion des eaux du bassin de la Seine et des cours d'eau côtiers normands ;
- Vu l'arrêté préfectoral du 10 août 2018 définissant les seuils en cas de sécheresse dans le département de la Seine-Maritime et les mesures coordonnées de surveillance, de limitation ou d'interdiction provisoires des usages de l'eau et notamment son article 6 ;
- Vu l'arrêté préfectoral n° 19-76 du 23 avril 2019 portant délégation de signature à M. Yvan CORDIER, secrétaire général de la préfecture de la Seine-Maritime ;
- Vu l'arrêté préfectoral du 18 juin 2019 constatant le franchissement du seuil d'alerte sécheresse et prescrivant les mesures coordonnées de surveillance, de limitation et d'interdiction provisoires des usages de l'eau dans la zone d'alerte n° 6 "Austreberthe - Caux Seine - Val des Noyers - Vallée de la Seine" ;
- Vu l'avis de l'agence française de la biodiversité du 18 juin 2019, suite aux mesures réalisées le 13 juin 2019 ;

Préfecture de la Seine-Maritime – 7, place de la Madeleine – CS16036 – 76036 ROUEN CEDEX  
Standard : 02 32 76 50 00 – Courriel : [prefecture@seine-maritime.gouv.fr](mailto:prefecture@seine-maritime.gouv.fr) –  
Site Internet : [www.seine-maritime.gouv.fr](http://www.seine-maritime.gouv.fr)

Considérant -

les conditions hydrologiques, piézométriques et météorologiques actuelles dans le département de la Seine-Maritime ;

les valeurs constatées sur la station hydrométrique de Saint-Paër de la zone d'alerte n° 6 dans le bulletin hydrologique de la direction régionale de l'environnement, de l'aménagement et du logement de Normandie établi sur la période du 1er au 15 juin 2019, inférieures à la valeur correspondant au seuil de vigilance, tel que défini à l'article 4 et dans l'annexe 4 de l'arrêté préfectoral du 10 août 2018 susvisé ;

qu'il est nécessaire de protéger et de préserver par des mesures appropriées, les équilibres naturels et la vie biologique, la faune et la flore dans les rivières, et notamment les peuplements piscicoles ;

qu'un tirant d'eau d'environ 40 cm est nécessaire pour une pratique d'activité nautique dans des conditions normales et non impactantes pour le milieu ;

que l'ensemble des mesures effectuées sur les transects du cours d'eau de l'Austreberthe par l'agence française pour la biodiversité (AFB) indique que les moyennes de hauteurs d'eau sont bien inférieures aux 40 cm ;

que dans ces conditions particulières, la pratique des activités nautiques motorisées ou non présente des risques pour le milieu aquatique, et en particulier la faune et la flore présentes ;

qu'il est donc nécessaire de prescrire, dès maintenant, une interdiction temporaire de la pratique des activités nautiques motorisées et non motorisées sur l'ensemble du cours d'eau de l'Austreberthe, de ses sources à sa confluence avec la Seine, afin d'empêcher la détérioration des milieux aquatiques liée à une fréquentation de certains sites en période d'étiage ;

*Sur proposition du secrétaire général de la préfecture de la Seine-Maritime*

## **ARRETE**

### **Article 1er - Zone d'application**

Les activités nautiques motorisées et non motorisées sont interdites sur l'ensemble du cours d'eau de l'Austreberthe : de ses sources à sa confluence avec la Seine.

Les données brutes des relevés des hauteurs d'eau et le rapport de diagnostic de l'agence française pour la biodiversité sont en annexe 1.

### **Article 2 - Contrôles**

Les contrôles seront réalisés par les agents commissionnés et assermentés au titre de la police de l'environnement, les forces de gendarmerie, de police et les maires.

### **Article 3 - Sanctions**

L'article R216-9 du code l'environnement prévoit qu'est puni de l'amende prévue pour les contraventions de 5ème classe, le fait de contrevenir aux mesures de limitation ou de suspension provisoires des usages de l'eau prescrites par les arrêtés mentionnés aux articles R211-66 à R211-69 de ce code.

### **Article 4 - Durée de validité**

Le présent arrêté est valable jusqu'au 31 décembre 2019.

En cas de modifications défavorables des conditions hydrologiques sur les cours d'eau définis à l'article 1er, des mesures plus restrictives pourront être prises par arrêté préfectoral.

Les mesures de limitation ou d'interdiction prises au titre du présent arrêté pourront être levées progressivement par voie d'arrêté préfectoral en fonction de l'évolution de la situation hydrologique.

## Article 5 - Publicité

Un avis sera affiché pendant deux mois dans les mairies des communes riveraines des cours d'eau cités à l'article 1<sup>er</sup>, et inséré par les services de la préfecture de la Seine-Maritime dans un journal régional ou local diffusé dans le département de la Seine-Maritime.

Le présent arrêté est mis à disposition du public avec l'état de la sécheresse sur l'ensemble du département sur le site de PROPLUVIA (<http://propluvia.developpement-durable.gouv.fr/propluvia/>).

Il sera mis en ligne sur le site internet de la délégation interServices de l'eau et de la nature de la Seine-Maritime durant toute sa durée de validité à l'adresse suivante : <http://dise.seine-maritime.agriculture.gouv.fr/secheresse>

## Article 6 - Exécution

Le secrétaire général de la préfecture de la Seine-Maritime, le directeur régional de l'environnement, de l'aménagement et du logement de Normandie, le directeur départemental des territoires et de la mer, le directeur départemental de la protection des populations, le chef du service départemental de l'agence française pour la biodiversité, le chef de l'office national de la chasse et de la faune sauvage et les forces de gendarmerie nationale et de police nationale, sont chargés, chacun en ce qui le concerne, de l'exécution du présent arrêté qui sera publié au recueil des actes administratifs de la préfecture de la Seine-Maritime et dont copie sera adressée au directeur de l'eau et de la biodiversité du ministère de l'écologie, de l'énergie, du développement durable et de la mer en charge des technologies vertes et des négociations sur le climat, ainsi qu'au préfet coordonnateur du bassin Seine-Normandie.

Fait à Rouen, le - 4 JUIL. 2019

Le préfet,  
Pour le Préfet et par délégation,  
la Secrétaire Générale Adjointe

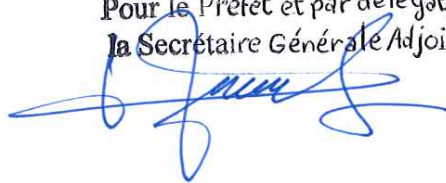

Houda VERNHET

*Voies et délais de recours - Conformément aux dispositions des articles R421-1 à R421-5 du code de justice administrative, le présent arrêté peut faire l'objet d'un recours contentieux devant le tribunal administratif de Rouen dans le délai de deux mois à compter de sa notification ou de sa publication.*

*En application de l'article L414-6 du code de la justice administrative, les personnes physiques ou morales ont la faculté d'utiliser la voie dématérialisée sur le site internet « [www.telerecours.fr](http://www.telerecours.fr) » pour saisir la juridiction administrative compétente.*





**18 juin 2019- DEPARTEMENT DE SEINE-MARITIME  
NOTE POUR LA DISCRIMINATION DE SECTEURS NON NAVIGABLES  
Cours d'eau Austreberthe - ZONE 6**

Considérant la limite de tolérance 0,40m de hauteur d'eau considérant le tirant d'eau des embarcations et l'enfoncement des pagaies ou rames

Considérant les zones fonctionnelles de reproduction et de grossissement des juvéniles des salmonidés (truites, truites de mer), lamproies de planer et chabots, et le développement des herbiers sur ces zones

Considérant les secteurs de fréquentation des canoës balisés sur l'axe, à savoir de Villers-Ecalles à Duclair

Considérant que ce secteur aval est le plus propice à la navigation

Considérant l'impossibilité d'échappatoires pour éviter les zones sensibles sur les linéaires navigables

Considérant les présentations lors du comité sécheresse du 29 mai 2019 notamment les prévisions météorologiques (« sec probable » et « chaud probable ») et les tendances hydrologiques à la baisse (nappes et cours d'eau)

**ELEMENTS RELEVES**

Les hauteurs d'eau ont été mesurées le 13 juin 2019 sur 16 transects répartis sur des tronçons d'écoulement homogènes sur le secteur favorable à la navigation entre le pont de la D143 à Villers et le pont de la D5 à Duclair. (cf carte en annexe)

Sur chaque transect les points mesure ont été répartis de façon homogène tous les 0,80 à 1m.

Un tableau en annexe indique les valeurs des hauteurs d'eau.

**CONCLUSION**

Les hauteurs d'eau relevées indiquent que le débit actuel ne permet globalement pas de naviguer de façon satisfaisante pour la préservation du milieu aquatique.

En effet, la majorité des transects présente des hauteurs d'eau inférieures à 40 cm, sur des zones de reproduction piscicole (truites, truites de mer, chabots, lamproie de planer) et grossissement des juvéniles (radiers, plats courants) fonctionnelles sur lesquelles sont de plus souvent développés des herbiers affleurant la surface de l'eau (habitats et support de reproduction pour les invertébrés).

Certains transects présentent quelques profondeurs supérieures à 40cm sur ces faciès (T5, T6, T13, T15), seulement sur une largeur de 1 à 3 m et souvent à proximité de la berge (extérieur de virage) dans l'axe de branchages, rendant encore plus improbable le passage des embarcations sur l'axe de plus grande profondeur. Ces types de faciès sensibles se succèdent régulièrement sur tout le linéaire du cours d'eau, entrecoupés de zones plus profondes.

**AVIS**

Proposition d'interdiction de la navigation sur l'ensemble du cours de l'Austreberthe, de ses sources à sa confluence avec la Seine

**Pièces jointes en annexe:**

-Page 1 : Tableau des données relevées sur les transects réalisés sur le cours d'eau

-Page 2 : Carte de localisation des transects

Fait à YVETOT, le 18 juin 2019.

Virginie PERNEL

AFB SD76

## COURS D'EAU AUSTREBERTHE

### DONNEES BRUTES DES RELEVES DES HAUTEURS D'EAU

Date du relevé : le 13 juin 2019

Rivière Austreberthe		
transects	X (L93)	Y (L93)
T1	550021,83	6938352,16
T2	549299,99	6937195,39
T3	549305,66	6937185,34
T4	549271,08	6937148,85
T5	549168,01	6937093,47
T6	549130,84	6937033,12
T7	548585,72	6936464,02
T8	548554,21	6936446,07
T9	548503,84	6936429,60
T10	548025,65	6936362,81
T11	547840,23	6936343,25
T12	547499,48	6935282,56
T13	546036,60	6934003,21
T14	546038,79	6934000,71
T15	546038,65	6933963,31
T16	545969,09	6933822,60

transect (rive gauche vers rive droite)												
mesures en cm												
45	52	53	57	53	53							
25	28	33	42	45	50	42	30					
36	50	51	47	48	50	50	30					
50	35	30	75	52	52							
12	8	16	15	18	18	17	35	35	50	31		
30	43	32	28	26	30	22	14	16	19			
44	44	46	45	47	27	35	30					
43	55	51	54	58	56	51	55	35				
25	30	35	45	46	54	56	55	55				
24	25	22	24	26	26	20	10					
36	36	35	32	35	39	34	26	26	20	23	19	
35	38	39	33	30	32	42	50	50	50	35	36	17
45	49	33	33	33	32	32	31	26				
11	14	15	11	10	10	9						
36	42	42	42	36	35	20						
33	39	37	35	30	18	18	16	16	25			



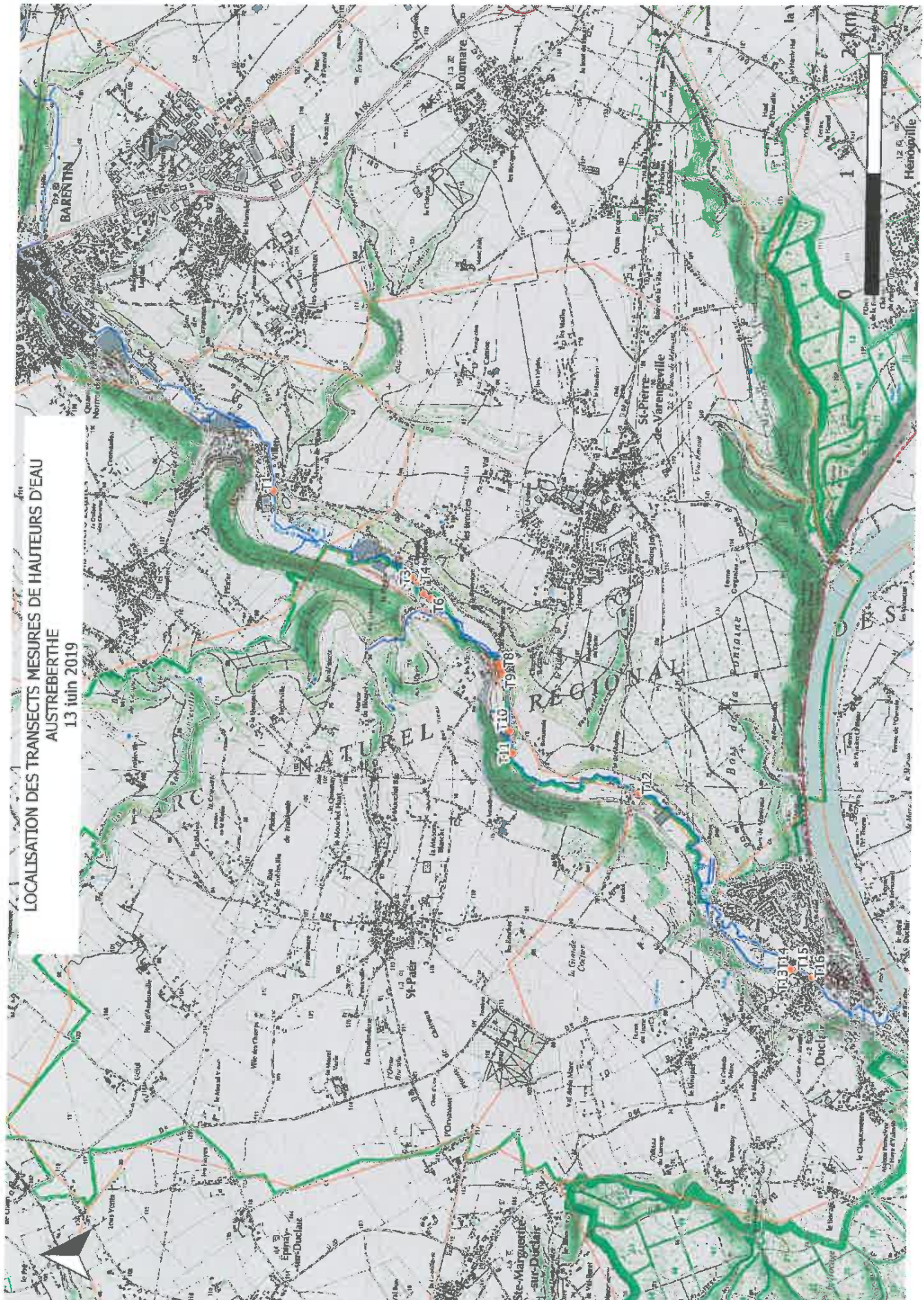



Direction départementale des territoires et de la mer de la  
Seine-Maritime

76-2019-07-18-001

Arrêté du 18 juillet 2019 - Commémoration du raid du 19  
août 1942 - plage de Saint-Martin-en-Campagne

*Arrêté Préfectoral portant autorisation de circulation et stationnement des véhicules terrestres à  
moteur sur le dpm dans le cadre de l'évènement historique "commémoration du raid du 19 août  
1942" sur la plage de Saint-Martin-en-Campagne de la commune du Petit-Caux*



## PRÉFET DE LA SEINE-MARITIME

DIRECTION DÉPARTEMENTALE  
DES TERRITOIRES ET DE LA MER

Affaire suivie par : Yann MINIOU  
Tél. : 02 35 06 66 13  
Mél : [ddtm-dml@seine-maritime.gouv.fr](mailto:ddtm-dml@seine-maritime.gouv.fr)

**Arrêté du 18 JUIL. 2019**

**portant autorisation de circulation et de stationnement des véhicules terrestres à moteur sur le rivage de la mer appartenant au domaine public maritime au titre de l'article L321-9 du code de l'environnement, sur la plage de Saint-Martin-en-Campagne de la commune du Petit-Caux, pour la commune déléguée de Berneval-le-Grand du Petit-Caux, dans le cadre de l'évènement historique « commémoration du raid du 19 août 1942 » le 18 août 2019.**

**Le préfet de la région Normandie, préfet de la Seine-Maritime,  
Officier de la Légion d'honneur  
Officier de l'Ordre National du Mérite**

- Vu le code de l'environnement, notamment l'article L321-9 ;
- Vu le décret du 1<sup>er</sup> avril 2019 portant nomination du préfet de la région Normandie, préfet de la Seine-Maritime – Monsieur Pierre-André DURAND ;
- Vu l'arrêté préfectoral n° 19-79 du 23 avril 2019 portant délégation de signature à Monsieur Jehan-Eric WINCKLER, sous-préfet de Dieppe ;
- Vu la demande en date du 10 juillet 2019, par laquelle la commune déléguée de Berneval-le-Grand, 6 place de l'Église, 76 370 PETIT-CAUX, représentée par PHILIPPE Patrice, Maire délégué, sollicite l'autorisation de circuler et stationner sur la plage de Saint-Martin-en-Campagne dans le cadre des commémorations du raid du 19 août 1942 ;

Sur proposition du Directeur Départemental des Territoires et de la Mer

### CONSIDÉRANT :

Que la nature de l'évènement prévu rend indispensable la circulation et le stationnement de véhicules terrestres à moteur sur le domaine public maritime

## ARRÊTE

### **Article 1<sup>er</sup> – OBJET**

La commune déléguée de Berneval-le-Grand, 6 place de l'Église, 76 370 Petit-Caux représentée par Monsieur Patrice PHILIPPE (ci-dessous dénommée « le bénéficiaire ») est autorisée à faire circuler et stationner des véhicules terrestres à moteur, de l'association Overlord 76, 520 Rue du Maréchal Foch, 76 580 Le Trait, sur le domaine public maritime de la plage de Saint-Martin-en-Campagne, en vue de photographier, pour la symbolique, des véhicules militaires de la seconde guerre mondiale dans le cadre des commémorations du raid du 19 août 1942, sur la période définie à l'article 4.

### **Article 2 – CONDITIONS GENERALES**

Le bénéficiaire ou tous les conducteurs des véhicules autorisés devront prendre toutes les dispositions pour assurer la sécurité des personnes et des biens, veiller au respect de l'environnement.

En aucun cas, le domaine public maritime devra être occupé par le stationnement des véhicules utilisés après l'évènement.

Le bénéficiaire demeure responsable du déroulement de la surveillance et de la sécurité de l'évènement.

La présente autorisation ne dispense pas le bénéficiaire du respect des autres réglementations en vigueur.

Il est précisé que la présente autorisation ne pourra être utilisée pour un usage autre que celui pour lequel elle a été accordée.

### **Article 3 – VÉHICULE AUTORISÉ**

Seuls sont autorisés dans le cadre du présent arrêté, la circulation des véhicules nécessaires à cet évènement.

### **Article 4 – DURÉE DE L'AUTORISATION**

L'autorisation est accordée le dimanche 18 août 2019, le matin, sur une durée d'une heure, de 9h00 à 10h00.

### **Article 5 – RESPONSABILITÉ DU BÉNÉFICIAIRE**

Aucun dégât, ni risque potentiel ne devra être occasionné au domaine public maritime et toutes les mesures seront prises pour éviter les pollutions.

Le bénéficiaire sera seul responsable des accidents qui pourraient se produire du fait de la présente autorisation, qu'il y ait ou non, de sa part, négligence, imprévoyance ou toute autre faute commise.

Si une dégradation du domaine public maritime intervenait, le bénéficiaire serait tenu d'y remédier immédiatement, à ses frais et conformément aux instructions qui lui seront données par le service gestionnaire du domaine public maritime.

La responsabilité de l'État ne pourra en aucune manière, être invoquée en toutes circonstances.

**Article 6 – POLICE**

Toute infraction constatée au présent arrêté fera l'objet de poursuites conformément aux lois et règlements en vigueur.

**Article 7 – PUBLICATION ET EXÉCUTION**

Le directeur départemental des territoires et de la mer est chargé, en ce qui le concerne, de l'exécution du présent arrêté qui sera notifié par ses soins au bénéficiaire.

Le présent arrêté sera publié au Recueil des Actes Administratifs de la préfecture de la Seine-Maritime.

*Fait à Dieppe, le 18 JUIL. 2019*

Le préfet, par délégation,  
Pour le sous-préfet de Dieppe absent,  
La secrétaire générale,



Julie DAVID

*Voies et délais de recours – Conformément aux dispositions des articles R312-1, R 421-1 à R 421-5 du code de justice administrative, le présent arrêté peut faire l'objet d'un recours contentieux devant le tribunal administratif de Rouen dans le délai de deux mois à compter de sa notification ou de sa publication. Le tribunal administratif peut être saisi par l'application « Télérecours citoyens » accessible par le site [www.telerecours.fr](http://www.telerecours.fr).*

3

Préfecture de la Seine-Maritime – 7 place de la Madeleine – CS16036 – 76 036 ROUEN CEDEX  
Standard : 02 32 76 50 00 – Courriel : [prefecture@seine-maritime.gouv.fr](mailto:prefecture@seine-maritime.gouv.fr)  
Site Internet : [www.seine-maritime.gouv.fr](http://www.seine-maritime.gouv.fr)

Direction départementale des territoires et de la mer de la  
Seine-Maritime

76-2019-07-16-005

Arrêté préfectoral portant sur l'augmentation du capital de  
la SA d'HLM LOGISEINE



**PRÉFET DE LA SEINE-MARITIME**

DIRECTION DÉPARTEMENTALE  
DES TERRITOIRES ET DE LA MER

Affaire suivie par : Isabelle Buquet  
Tél. : 02 32 18 10 72  
Mél : isabelle.buquet@seine-maritime.gouv.fr

**Arrêté du 16 JUL. 2019**

**portant sur l'augmentation du capital de la SA d'HLM LOGISEINE**

**Le Préfet de la région Normandie, Préfet de la Seine-Maritime,  
Officier de la Légion d'honneur  
Officier de l'Ordre National du Mérite**

- Vu le code du commerce, notamment son article L225-127 ;
- Vu le code de la construction et de l'habitation, notamment son article R422-1, et son annexe 18 (composition et modification du capital social) ;
- Vu le décret du Président de la République du 1<sup>er</sup> avril 2019 nommant M. Pierre-André DURAND, préfet de la région Normandie, préfet de la Seine-Maritime ;
- Vu l'arrêté ministériel du 22 mars 2006 portant renouvellement de l'agrément de la SA d'HLM LOGISEINE, dont le siège social est situé à Mont Saint Aignan (76) ;
- Vu l'arrêté préfectoral n° 19-76 du 23 avril 2019 portant délégation de signature à M. Yvan CORDIER, secrétaire général de la préfecture de la Seine-Maritime ;
- Vu le procès verbal du conseil de surveillance de la SA d'HLM LOGISEINE du 27 mars 2019, présentant le projet d'augmentation du capital ;
- Vu le procès-verbal de l'assemblée générale extraordinaire de la SA LOGISEINE du 4 juin 2019, statuant aux conditions de quorum et de majorité requises, qui décide :
  - de modifier les statuts à l'article 6 « composition et modification du capital social » ;
  - de déléguer tous pouvoirs au Directoire pour procéder, avant le 30 juin 2019, aux modalités de l'augmentation de capital ;

Considerant que l'instruction des pièces versées au dossier n'appelle aucune observation ;

*Sur proposition du secrétaire général de la préfecture de la Seine-Maritime*

**ARRÊTE**

**Article 1er** - Est approuvée, au titre de la législation sur les habitations à loyer modéré, l'augmentation de capital mentionnée au procès-verbal de l'assemblée générale extraordinaire de la société anonyme d'HLM LOGISEINE en date du 4 juin 2019, ayant entraîné la rédaction suivante des statuts :

- « le capital social est fixé à 20 321 244,60 euros. » ;
- « il est composé de 1 333 415 actions nominatives de 15,24 euros chacune, entièrement libérées. »

Préfecture de la Seine-Maritime – 7 place de la Madeleine – CS16036 – 76036 ROUEN CEDEX  
Standard : 02 32 76 50 00 – Courriel : [prefecture@seine-maritime.gouv.fr](mailto:prefecture@seine-maritime.gouv.fr) –  
Site Internet : [www.seine-maritime.gouv.fr](http://www.seine-maritime.gouv.fr)

Le capital social de la SA d'HLM LOGISEINE a été porté de 18 787 917,72 euros à 20 321 244,60 euros par émission de 100.612 actions nouvelles au nominal de 15,24 euros chacune, entièrement libérées.

**Article 2** - Le secrétaire général de la préfecture de la Seine-Maritime et le directeur départemental des territoires et de la mer sont chargés, chacun en ce qui le concerne, de l'exécution du présent arrêté qui sera publié au recueil des actes administratifs de la préfecture de la Seine-Maritime.

Fait à Rouen, le 16 JUIL. 2019

Le préfet,  
Pour la Préfète et par délégation,  
la Secrétaire Générale Adjointe



Houde VERNHET

*Voies et délais de recours* - Conformément aux dispositions des articles R421-1 à R421-5 du code de justice administrative, le présent arrêté peut faire l'objet d'un recours contentieux devant le tribunal administratif de Rouen dans le délai de deux mois à compter de sa notification ou de sa publication. Le tribunal administratif peut être saisi par l'application « Télérécourts citoyens » accessible par le site [www.telerecours.fr](http://www.telerecours.fr).



Direction départementale des territoires et de la mer de la  
Seine-Maritime

76-2019-07-23-002

Règlementation temporaire de la circulation durant les  
travaux de démontage du platelage par nacelle négative sur

*Règlementation temporaire de la circulation durant les travaux de démontage du platelage par  
nacelle négative sur le viaduc de Criquebeuf situé au PR 107+300 sens Paris Caen*

**Le viaduc de Criquebeuf situé au PR 107+300 sens Paris  
Caen**





## PRÉFET DE LA SEINE-MARITIME

DIRECTION DÉPARTEMENTALE  
DES TERRITOIRES ET DE LA MER

Affaire suivie par : Guillaume BIARD  
Tél. : 02 35 58 54 81  
Mél : ddtm-se3d-bst@seine-maritime.gouv.fr

Arrêté du 23 juillet 2019

portant sur la réglementation temporaire de la circulation durant les travaux de démontage du platelage par nacelle négative sur le viaduc de Criquebeuf situé au PR 107+300 sens Paris Caen.

**Le préfet de la région Normandie, préfet de la Seine-Maritime,  
Officier de la Légion d'honneur,  
Officier de l'ordre national du Mérite**

- Vu le code de la voirie routière, et notamment son article L 111-1 ;
- Vu le code de la route et notamment son article R411-9 ;
- Vu la loi n° 82-213 du 2 mars 1982 modifiée relative aux droits et libertés des communes, des départements et des régions, notamment son article 34 ;
- Vu le décret du 3 mai 1995 approuvant la convention passée entre l'État et la Société des Autoroutes Paris Normandie (S.A.P.N.) pour la concession de la construction, de l'entretien et de l'exploitation d'autoroutes, annexant la convention de la concession et le cahier des charges ;
- Vu le décret n° 2010-146 du 16 février 2010 modifiant le décret n° 2004-374 du 29 avril 2004 relatif aux pouvoirs des préfets, à l'organisation et à l'action des services de l'État dans les régions et les départements ;
- Vu le décret du 1<sup>er</sup> avril 2019 du Président de la République nommant Monsieur Pierre-André DURAND, préfet de la région Normandie, préfet de la Seine-Maritime ;
- Vu l'arrêté préfectoral n°19-112 modifié, en date du 23 avril 2019 donnant délégation de signature à M. Laurent BRESSON, directeur départemental des territoires et de la mer de la Seine-Maritime, en matière d'activités ;
- Vu l'arrêté n° 19-030 en date du 24 avril 2019 portant subdélégation de signature en matière d'activités à la direction départementale des territoires et de la mer de la Seine-Maritime ;
- Vu les arrêtés du 8 avril et 31 juillet 2002 modifiant l'arrêté du 24 novembre 1967 relatif à la signalisation des routes et autoroutes ;
- Vu l'arrêté du 8 avril 2002 modifiant les conditions de mise en œuvre de la signalisation routière et notamment l'arrêté du 6 novembre 1992 relatif à la signalisation routière temporaire ;
- Vu l'arrêté préfectoral permanent d'exploitation, sous chantier des autoroutes A13 et A139 applicable dans le département de la Seine-Maritime en date du 7 juillet 2016 ;
- Vu l'instruction interministérielle sur la signalisation routière modifiée par l'arrêté du 12 décembre 2018 ;
- Vu la note technique du 14 avril 2016 relative à la coordination des chantiers sur le réseau national ;
- Vu la note de M. le ministre de la transition écologique et solidaire fixant le calendrier 2019 des jours « hors chantiers » ;
- Vu la demande du 18 juillet 2019 de la SAPN et le dossier d'exploitation sous chantier établi ;
- Vu l'avis de l'Escadron Départemental de Sécurité Routière (EDSR) de l'Eure reçu le 19 juillet 2019.

CONSIDÉRANT – qu’il y a lieu de prendre toutes mesures utiles pour assurer la sécurité des usagers de l’A13 pour les travaux de démontage du platelage par nacelle négative sur le viaduc de Criquebeuf situé au PR 107+300 sens Paris Caen.

## ARRÊTE

Article 1er – Par dérogation aux articles de l’arrêté préfectoral permanent d’exploitation sous chantier signé en date du 07 juillet 2016 pour le département de la Seine Maritime :

- Les balisages de chantier resteront en place jour et nuit jour pendant la durée du chantier, y compris les jours non ouvrés et les jours dits hors chantiers.
- Le débit prévisible par voie laissée libre à la circulation pourra dépasser 1200 véhicules / heure en section courante.
- L’inter-distance entre ce chantier et d’autres chantiers d’entretien courant ou non courant pourra être inférieure à la réglementation en vigueur de l’arrêté permanent signé en date du 07 juillet 2016.

Article 2 – Les travaux de démontage du platelage par nacelle négative sur le viaduc de Criquebeuf situé au PR 107+300 affecteront le sens Paris Caen de l’autoroute A13 comme suit :

**Date :** du lundi 19 août 2019 09h00 au vendredi 23 août 2019 14h00, du lundi 26 août 2019 09h00 au mercredi 28 août 2019 17h00, du lundi 02 septembre 2019 09h00 au vendredi 06 septembre 2019 14h00, du lundi 09 septembre 2019 09h00 au vendredi 13 septembre 2019 14h00, du lundi 16 septembre 2019 09h00 au vendredi 20 septembre 2019 14h00 et du lundi 23 septembre 2019 09h00 au vendredi 27 septembre 2019 14h00

**Localisation :** PR 107+300 sens Paris Caen

**Mesures d’exploitation :**

Neutralisation de la Voie Lente du PR 105+550 au PR 108+400 sens Paris Caen. La circulation s’effectuera sur les voies laissées libres. La vitesse sera limitée à 90 km/h et il sera interdit de dépasser aux poids lourds.

Article 3 – Des messages d’information seront diffusés sur la radio 107.7 et affichés sur les panneaux à messages variables.

Les insertions des véhicules de chantier se feront à partir des voies laissées libres à la circulation, dans le sens en travaux.

Afin de permettre aux usagers de se diriger vers une aire de service ou vers une sortie de diffuseur ou échangeur, il sera aménagé des couloirs d’accès sur la chaussée en travaux à partir de la chaussée en double sens. L’accès à ces couloirs sera progressivement limité à 50 km/h.

Les protections mobiles permettront d’assurer les mouvements de matériels ou d’engins hors gabarits en dehors d’une zone de chantier qui ne serait pas neutralisée ils seront réalisés sous protection d’un bouchon mobile.

Les bouchons mobiles seront formés avec les forces de l’ordre territorialement compétentes et des agents SAPN, ou uniquement par SAPN en cas d’indisponibilité des forces de l’ordre.

La tête des bouchons mobiles sera matérialisée par un véhicule des forces de l’ordre et un véhicule SAPN ou uniquement par des véhicules SAPN en cas d’indisponibilité des forces de l’ordre.

La queue du bouchon mobile sera matérialisée soit :

- par la pose de panneaux de type AK30 équipés de trois feux R2 synchronisés positionnés en accotement et sur le TPC en amont de la zone à réaliser
- par un véhicule, équipé d’un panneau à message variable, placé en amont.

Les sorties et/ou entrées des aires de services ou de repos, et les entrées et/ou sorties des diffuseurs ou échangeurs seront momentanément fermées à la circulation.

Article 4 – La signalisation verticale, horizontale et les limitations de vitesse seront installées, entretenues et enlevées par les services du centre d’entretien SAPN, conformément à la réglementation en vigueur et notamment par l’Instruction Interministérielle sur la Signalisation Routière, modifiée par l’arrêté du 12 décembre 2018.

La signalisation de police permanente ne devra pas être contradictoire avec une mesure d’exploitation prise pour un chantier.

La signalisation verticale et les dispositifs de protection du chantier mis en place seront adaptés aux caractéristiques géométriques du site.

Les mesures prendront effet à la mise en place de la signalisation réglementaire et prendront fin à l'enlèvement de celle-ci.

Article 5 – Le chantier ainsi que la surveillance de la circulation seront exécutés sous le contrôle effectif et permanent des services de la SAPN assistés des forces de gendarmerie territorialement compétentes en fonction de leurs disponibilités.

Article 6 – En cas d'incident, les deux services ci-dessus seront autorisés à prendre conjointement toutes les mesures nécessaires pour garantir la sécurité des usagers circulant sur l'autoroute A13 avant de prévenir la préfecture.

Article 7 – Toute contravention au présent arrêté sera constatée et poursuivie conformément aux lois et règlements en vigueur.

Article 8 – Le Secrétariat Général de la préfecture de Seine-Maritime, la Direction Départementale des Territoires et de la Mer de Seine-Maritime, la direction de l'exploitation de la Société des Autoroutes Paris-Normandie, le commandant du Groupement de Gendarmerie Départemental de Seine-Maritime, la direction de l'Escadron Départemental de la Sécurité Routière de l'Eure, la direction des routes du Conseil Départemental de la Seine-Maritime, sont chargés, chacun en ce qui le concerne, de l'exécution du présent arrêté publié au recueil des actes administratifs et dont copie sera adressée au directeur du SAMU de Rouen et au directeur départemental des services d'incendie et de secours.

*Fait à Rouen, le 23 juillet 2019*

*Pour le préfet de la Seine-Maritime,  
par subdélégation*

L'Adjoint au Chef du Service  
Expertises Déplacements  
Développement Durable  
Xavier BOULÉRY

*Voies et délais de recours – Conformément aux dispositions des articles R 421-1 à R 421-5 du code de justice administrative, le présent arrêté peut faire l'objet d'un recours contentieux devant le tribunal administratif de Rouen dans le délai de deux mois à compter de sa notification ou de sa publication.*

*Le tribunal administratif peut être saisi par l'application Télérecours citoyens, accessible par le site [www.telerecours.fr](http://www.telerecours.fr)*



Direction interrégionale de la Mer Manche Est - Mer du Nord

76-2019-07-23-007

Décision n° 727/2019 en date du 23/07/2019 portant  
subdélégation de signature du directeur interrégional de la  
mer Manche Est - mer du Nord aux personnes placées sous  
sa responsabilité pour les actes et les décisions en matière  
de police sanitaire pour les zones de pêche des pectinidés  
en Manche Est - mer du Nord

**PRÉFET DE LA RÉGION NORMANDIE**

**Direction interrégionale de la mer  
Manche Est-mer du Nord**

**Le Havre, le 23 juillet 2019**

Le directeur interrégional de la mer  
Manche Est - Mer du Nord

**DECISION n° 727 / 2019**

**portant subdélégation de signature du directeur interrégional de la mer Manche Est – mer du Nord  
aux personnes placées sous sa responsabilité pour les actes et les décisions en matière de police  
sanitaire pour les zones de pêche des pectinidés en Manche Est – mer du Nord**

Vu le code rural et de la pêche maritime, et notamment ses articles R.231-35 et suivants ;

Vu la loi n° 2015-29 du 16 janvier 2015 relative à la délimitation des régions, aux élections régionales et départementales et modifiant le calendrier électoral ;

Vu le décret n° 2004-374 du 29 avril 2004 modifié relatif aux pouvoirs des préfets, à l'organisation à l'action des services de l'État dans les régions et départements ;

Vu le décret n° 2008-158 du 22 février 2008 relatif à la suppléance des préfets de région et à la délégation de signature des préfets et des hauts-commissaires de la République en Polynésie française et en Nouvelle-Calédonie ;

Vu le décret n° 2010-130 du 11 février 2010 modifié relatif à l'organisation et aux missions des directions interrégionales de la mer ;

Vu le décret n° 2015-510 du 7 mai 2015 portant charte de la déconcentration ;

Vu le décret du 17 décembre 2015 portant nomination du préfet du Calvados, M. Laurent FISCUS ;

Vu le décret du 16 février 2017 portant nomination du préfet du Pas-de-Calais (hors-classe), M. Fabien SUDRY ;

Vu le décret du 4 janvier 2019 portant nomination de la préfète de la Somme, Mme Muriel NGUYEN ;

Vu le décret du 1<sup>er</sup> avril 2019 portant nomination du préfet de la région Normandie, préfet de la Seine-Maritime, M. Pierre-André DURAND ;

Vu le décret du 7 mai 2019 portant nomination du préfet de la Manche, M. Gérard GAVORY ;

Vu l'arrêté du Ministère de l'écologie, du développement durable et de l'énergie en date du 6 septembre 2013 nommant l'administrateur en chef de 1<sup>ère</sup> classe des affaires maritimes Jean-Marie COUPU, directeur interrégional de la mer Manche Est - mer du Nord ;

Vue la convention de coopération interservices du 11 décembre 2017 des préfets de la Manche, du Calvados, de la Somme, du Pas-de-Calais, du préfet de la région Normandie, préfet de la Seine-Maritime et du préfet de la région Hauts-de-France, pour la création d'une délégation interservices (DIS) chargée d'assurer la police sanitaire de la pêche des pectinidés pour les zones de pêche non classées dans les eaux au large de la façade maritime Manche-Est – mer du Nord, assurée par le directeur interrégional de la mer Manche Est – mer du Nord (DIRM-MEMN) ;

Vu l'arrêté du préfet du Pas-de-Calais du 1<sup>er</sup> janvier 2018 portant délégation de signature à M. Jean-Marie COUPU, directeur interrégional de la mer Manche-Est - mer du Nord, à l'effet de signer les actes en rapport avec les attributions de la DIS « pectinidés » Manche-Est – mer du Nord du Pas-de-Calais ;

Vu l'arrêté du préfet du Calvados du 2 mai 2018 portant délégation de signature à M. Jean-Marie COUPU, directeur interrégional de la mer Manche-Est - mer du Nord, à l'effet de signer les actes en rapport avec les attributions de la DIS « pectinidés » Manche-Est – mer du Nord du Calvados ;

Vu l'arrêté de la préfète de la Somme du 19 février 2019 portant délégation de signature à M. Jean-Marie COUPU, directeur interrégional de la mer Manche-Est - mer du Nord, à l'effet de signer les actes en rapport avec les attributions de la DIS « pectinidés » Manche-Est – mer du Nord de la Somme ;

Vu l'arrêté du préfet de la Manche du 3 juin 2019 portant délégation de signature à M. Jean-Marie COUPU, directeur interrégional de la mer Manche-Est - mer du Nord, à l'effet de signer les actes en rapport avec les attributions de la délégation interservices « pectinidés » Manche-Est – mer du Nord du département de la Manche ;

Vu l'arrêté du préfet de la Seine-Maritime du 28 juin 2019 portant délégation de signature à M. Jean-Marie COUPU directeur interrégional de la mer Manche-Est - mer du Nord, à l'effet de signer les actes en rapport avec les attributions de la DIS « pectinidés » Manche-Est – mer du Nord de la Seine-Maritime ;

## DECIDE :

### Article 1 :

Les délégations de signature au directeur interrégional de la mer Manche-Est - mer du Nord pour les actes et les décisions en matière de police sanitaire pour les zones de pêche des pectinidés en Manche Est – mer du Nord conférées par les arrêtés préfectoraux susvisés des préfets des départements du Pas-de-Calais, de la Somme, de la Seine-Maritime, du Calvados et de la Manche sont subdéléguées aux chefs de service suivants de la direction interrégionale de la mer :

- M. Alexandre ELY, directeur interrégional adjoint de la mer,
- M. Sébastien ROUX, adjoint au directeur interrégional de la mer,
- Mme Muriel ROUYER, chef du service de la régulation des activités et des emplois maritimes.
- M. Xavier DESMOULINS, chef du service du contrôle des activités maritimes,
- M. Xavier MARILL, chef de la mission de coordination des politiques publiques de la mer et du littoral,
- M. Emmanuel HEMERY, secrétaire général,

### Article 2 :

Le directeur interrégional de la mer Manche Est - Mer du Nord est chargé de l'exécution de la présente décision qui sera publiée au recueil des actes administratifs de l'État dans la région Normandie ainsi que dans celui de la préfecture de la région Hauts-de-France et dans ceux des préfectures des départements du Pas-de-Calais, de la Somme, de la Seine-Maritime, du Calvados et de la Manche.

Le directeur interrégional de la mer



Jean-Marie COUPU

Collection des Décisions

Ampliations :

préfet de Normandie (SGAR) ; préfets (SG) 62, 80, 76, 14, 50.

MM. ELY - ROUX - MARILL - HEMERY - DESMOULINS et Mme ROUYER

Ts services DIRMer LH – dossier

# Direction Nationale Garde Côtes des Douanes

76-2019-07-18-002

Décision 2019/9 du chef de la DNGCD portant délégations de signature dans les domaines gracieux et contentieux en matière de contributions indirectes ainsi que pour les

*Décision 2019/9 du chef de la DNGCD portant délégations de signature dans les domaines gracieux et contentieux en matière de contributions indirectes ainsi que pour les transactions en matière de douane et de manquement à l'obligation déclarative.*

**transactions en matière de douane et de manquement à l'obligation déclarative.**





Liberté • Égalité • Fraternité

RÉPUBLIQUE FRANÇAISE

DIRECTION GÉNÉRALE DES DOUANES  
ET DROITS INDIRECTS

LE HAVRE, LE 18 JUIL. 2019

DNGCD  
17 RUE FERRER  
76054 LE HAVRE  
Site Internet : [www.douane.gouv.fr](http://www.douane.gouv.fr)

Affaire suivie par : THOUROT Xavier  
Téléphone :  
Télécopie :  
Mél : [dngcd@douane.finances.gouv.fr](mailto:dngcd@douane.finances.gouv.fr)

Décision 2019/9 du chef de la DNGCD portant délégation de signature dans les domaines gracieux et contentieux en matière de contributions indirectes ainsi que pour les transactions en matière de douane et de manquement à l'obligation déclarative.

Vu le code général des impôts et notamment son article 408 de l'annexe II et ses articles 212 et suivants de l'annexe IV ;

Vu le code des douanes et notamment ses articles 350 et 451 ;

Vu le décret 78-1297 du 28 décembre 1978 modifié relatif à l'exercice du droit de transaction en matière d'infractions douanières ou relatives aux relations financières avec l'étranger ou d'infractions à l'obligation déclarative des sommes, titres ou valeurs en provenance ou à destination d'un Etat membre de l'Union européenne ou d'un Etat tiers à l'Union européenne.

Décide

Article 1er – Reçoivent délégation permanente à l'effet de signer, en mon nom, les décisions de nature contentieuse (décharge de droits suite à réclamation, décision sur les contestations en matière de recouvrement des articles L 281 et L 283 du livre des procédures fiscales, rejet d'une réclamation, restitution ou remboursement de droits suite à erreur sur l'assiette, réduction de droits suite à erreur de calcul) en matière de contributions indirectes, les agents dont les nom, prénom, service ou unité d'affectation et grade sont repris en annexe I de la présente décision, et pour les montants maximaux qui sont mentionnés en euros.

Article 2 – Reçoivent délégation permanente à l'effet de signer, en mon nom, les décisions de nature gracieuse (décision sur les demandes de décharge de responsabilité solidaire de l'article L247 du livre des procédures fiscales, modération d'amende fiscale, de majoration ou d'intérêt de retard, rejet d'une demande de remise, d'une demande de modération ou d'une demande de transaction, remise d'amende fiscale, de majoration d'impôts ou d'intérêt de retard, acceptation d'une demande et conclusion d'une transaction) en matière de contributions indirectes, les agents dont les nom, prénom, service ou unité d'affectation et grade sont repris en annexe II de la présente décision, et pour les montants maximaux qui sont mentionnés en euros.

Article 3 – Reçoivent délégation permanente à l'effet de signer, en mon nom, les procédures de règlement simplifié en matière de contributions indirectes, les agents dont les nom, prénom, service ou unité d'affectation et grade sont repris en annexe III de la présente décision, et pour les montants de droits compromis, de droits fraudés, d'amende et de valeur des marchandises qui sont mentionnés en euros.

Article 4 – Reçoivent délégation permanente à l'effet de signer, en mon nom, les actes transactionnels définitifs de type procédure de règlement simplifié et les ratifications d'actes transactionnels

provisoires en matière de délit douanier, les agents dont les nom, prénom, service ou unité d'affectation et grade sont repris en annexe IV de la présente décision, et pour les montants qui sont mentionnés en euros ou sont illimités.

Article 5 – Reçoivent délégation permanente à l'effet de signer, en mon nom, les actes transactionnels définitifs et les ratifications d'actes transactionnels provisoires en matière de contravention douanière, les agents dont les nom, prénom, service ou unité d'affectation et grade sont repris en annexe V de la présente décision, et pour les montants qui sont mentionnés en euros ou sont illimités.

Article 6 – Reçoivent délégation permanente à l'effet de signer, en mon nom, les actes transactionnels définitifs et les ratifications d'actes transactionnels provisoires en matière de manquement à l'obligation déclarative, les agents dont les nom, prénom, service ou unité d'affectation et grade sont repris en annexe VI de la présente décision, et pour les montants qui sont mentionnés en euros ou sont illimités.

Article 7 – Reçoivent délégation à l'effet de signer, en mon nom, les transactions simplifiées 406 en matière de délit douanier, les agents dont les nom, prénom, service ou unité d'affectation et grade sont repris en annexe VII de la présente décision, et pour les montants d'amende, de droits et taxes ainsi que de valeur des marchandises qui sont mentionnés en euros.

Article 8 - Reçoivent délégation à l'effet de signer, en mon nom, les transactions simplifiées 406 en matière de contravention douanière, les agents dont les nom, prénom, service ou unité d'affectation et grade sont repris en annexe VIII de la présente décision, et pour les montants d'amende, de droits et taxes ainsi que de valeur des marchandises qui sont mentionnés en euros.

Le chef de la DNGCD,  
ORIGINAL SIGNE

*DUTHEIL Jean-Francois*

**Annexe I à la décision n° 2019/9 du 18 juil. 2019 du chef de la DNGCD *DUTHEIL Jean-Francois***  
**Liste des agents des douanes recevant délégation de signature**

**En matière contentieuse (contributions indirectes)**

Décharge : *Décision de décharge de droits*

Recouvrement : *Décision sur une contestation de recouvrement pour un montant maximal de*

Rejet : *Décision de rejet d'une réclamation*

Restitution : *Décision de restitution, remboursement*

Réduction : *Décision de réduction*

Nom/prénom, service ou unité d'affectation et grade	Décharge	Recouvrement	Rejet	Restitution	Réduction
---	----------	--------------	-------	-------------	-----------

**Annexe II à la décision n° 2019/9 du 18 juil. 2019 du chef de la DNGCD *DUTHEIL Jean-Francois***  
**Liste des agents des douanes recevant délégation de signature**

**En matière gracieuse (contributions indirectes)**

Décharge : *Décision sur les demandes de décharge de responsabilité solidaire de l'article L247 du livre des procédures fiscales*

Modération : *Décision de modération d'amende fiscale ou de majoration*

Rejet : *Décision de rejet d'une remise, d'une modération ou de demande d'une transaction*

Remise : *Décision de remise d'amende fiscale ou de majoration d'impôts*

Transaction 4822bis : *Décision d'acceptation d'une demande de transaction*

Nom/prénom, service ou unité d'affectation et grade	Décharge	Modération	Rejet	Remise	Transaction
<b>LAIN Philippe</b> (Antilles pole pilotage operationnel), PERSONNELS NAVIGANTS 1ERE CAT. DGDDI	0	0	0	0	30000
<b>ROUMEAU Stephane</b> (DNGCD Pole emploi des moyens), INSPECTEUR PRINCIPAL 2EME CL DGDDI	0	0	0	0	illimité
<b>THOUROT Xavier</b> (DNGCD Section operations aeriennes et maritimes), CONTRÔLEUR 2E CL DGDDI	0	0	0	0	30000
<b>LETEISSIER Philippe</b> (Marseille pole pilotage operationnel), PERSONNELS NAVIGANTS 1ERE CAT. DGDDI	0	0	0	0	30000
<b>BARBAS BOUTET Solange</b> (Marseille pole supervision gestion), INSPECTEUR PRINCIPAL 1ERE CL DGDDI	0	0	0	0	illimité
<b>ECOBICHON Francoise</b> (Nantes pole supervision gestion), INSPECTEUR PRINCIPAL 1ERE CL DGDDI	0	0	0	0	illimité
<b>RINJONNEAU Laurent</b> (Nantes pole pilotage operationnel), INSPECTEUR PRINCIPAL 1ERE CL DGDDI	0	0	0	0	illimité
<b>HAAN Philippe</b> (Service garde-cotes Antilles - Guyane), ADMINISTRATEUR DOUANES DROITS INDIRECTS	0	0	0	0	illimité
<b>FAYOLLET Francois</b> (Service garde-cotes Manche - Mer du Nord - Atlantique), ADMINISTRATEUR SUPERIEUR DDI	0	0	0	0	illimité
<b>BALLARIN Max</b> (Service garde-cotes Mediterranee), ADMINISTRATEUR SUPERIEUR DDI	0	0	0	0	illimité

## Liste des agents des douanes recevant délégation de signature

**En matière de contributions indirectes et de réglementations assimilées : transaction simplifiée - 4823 bis****« PRS »**Droits compromis : *Montant des droits compromis n'excède pas*Droits fraudés : *Montant des droits fraudés n'excède pas*Montant de l'amende : *Montant de l'amende n'excède pas*Valeur des marchandises : *Montant de la valeur de la marchandise servant de calcul à la pénalité proportionnelle n'excède pas*

Nom/prénom, service ou unité d'affectation et grade	Droits compromis	Droits fraudés	Montant de l'amende	Valeur des marchandises
<b>MONVOISIN Daniel</b> (BGC Bastia), CONTRÔLEUR 1ERE CL DGDDI	15000	7500	1500	15000
<b>GUEPIER Fabien</b> (BGC La Rochelle), CONTRÔLEUR 2E CL DGDDI	15000	7500	1500	15000
<b>TROUILLEAU Lenaick</b> (BGC Lorient), CONTRÔLEUR PRINCIPAL DGDDI	15000	7500	1500	15000
<b>VILLAIN Stephane</b> (BSN Granville), Agent de constatation ppal 2ème classe DGDDI	15000	7500	1000	15000
<b>BORG Christophe</b> (BSAM Avion Hyeres), PERSONNELS NAVIGANTS 1ERE CAT. DGDDI	15000	7500	1500	15000
<b>DESMARS-SAINT-PIERRE Stephane</b> (BSN Marin), CONTRÔLEUR 1ERE CL DGDDI	15000	7500	1500	15000
<b>WYSOCKI Anna</b> (BGC Dunkerque), CONTRÔLEUR 1ERE CL DGDDI	15000	7500	1500	15000
<b>CARI Dimitri</b> (BGC Kourou), CONTRÔLEUR 2E CL DGDDI	15000	7500	1500	15000
<b>CASTEL Nicolas</b> (Nantes CROC MAR), CONTRÔLEUR 1ERE CL DGDDI	15000	7500	1500	15000
<b>STELLUTI Giancarlo</b> (PGC Boulogne), Agent de constatation ppal 1ère classe DGDDI	15000	7500	1000	15000
<b>SALIOU Severine</b> (PGC Brest), CONTRÔLEUR 2E CL DGDDI	15000	7500	1500	15000
<b>BOURDOISEAU David</b> (BGC St Martin), Agent de constatation ppal 2ème classe DGDDI	15000	7500	1000	15000
<b>CARUSSO William</b> (PGC Toulon La Seyne), CONTRÔLEUR 1ERE CL DGDDI	15000	7500	1500	15000
<b>REINHARDT Stephane</b> (Dugny le bourget bsat), PERSONNELS NAVIGANTS 1ERE CAT. DGDDI	15000	7500	1500	15000
<b>REMOND Fabrice</b> (BGC Ajaccio), Agent de constatation ppal 2ème classe DGDDI	15000	7500	1000	15000
<b>REINARES Xavier</b> (BGC Bastia), Agent de constatation ppal 1ère classe DGDDI	15000	7500	1000	15000
<b>HEMEURY Laurent</b> (PGC Brest), Agent de constatation ppal 1ère classe DGDDI	15000	7500	1000	15000
<b>GOUPIL Rodolphe</b> (BSAM Lamentin), PERSONNELS NAVIGANTS 1ERE CAT. DGDDI	15000	7500	1500	15000
<b>PECCOL Andre</b> (BSN Bayonne), Agent de constatation ppal 1ère classe DGDDI	15000	7500	1000	15000
<b>FAYOLLET Francois</b> (Service garde-cotes Manche - Mer du Nord - Atlantique), ADMINISTRATEUR SUPERIEUR DDI	15000	7500	1500	15000

<b>MONBEL Herve</b> (SNS Hyeres), Agent de constatation ppal 1ère classe DGDDI	15000	7500	1000	15000
<b>NICOLOSI Jean-Louis</b> (BGC Kourou), CONTRÔLEUR PRINCIPAL DGDDI	15000	7500	1500	15000
<b>GALERON Isabelle</b> (Antilles CROC MAR), CONTRÔLEUR PRINCIPAL DGDDI	15000	7500	1500	15000
<b>KERDRAON Jean-Jacques</b> (BGC St Martin), CONTRÔLEUR PRINCIPAL DGDDI	15000	7500	1500	15000
<b>MINDURRY Ramuntcho</b> (BGC La Rochelle), CONTRÔLEUR PRINCIPAL DGDDI	15000	7500	1500	15000
<b>LE MARC Pascal</b> (PGC Brest), Agent de constatation ppal 1ère classe DGDDI	15000	7500	1000	15000
<b>RIGAULT Bastien</b> (BSN La Grande Motte), Agent de constatation ppal 2ème classe DGDDI	15000	7500	1000	15000
<b>NEANT Loic</b> (BSAM Helico Hyeres), PERSONNELS NAVIGANTS 1ERE CAT. DGDDI	15000	7500	1500	15000
<b>BERJAT Thierry</b> (BSAM Lamentin), PERSONNELS NAVIGANTS 1ERE CAT. DGDDI	15000	7500	1500	15000
<b>FORGET Dimitry</b> (BGC Dunkerque), CONTRÔLEUR PRINCIPAL DGDDI	15000	7500	1500	15000
<b>BERT Christian</b> (BSAM Helico Hyeres), PERSONNELS NAVIGANTS 1ERE CAT. DGDDI	15000	7500	1500	15000
<b>MUCHEMBLED Anthony</b> (Dugny le bourget bsat), PERSONNELS NAVIGANTS 2EME CAT. DGDDI	15000	7500	1500	15000
<b>GOMMERY Jean-Loic</b> (PGC Boulogne), CONTRÔLEUR PRINCIPAL DGDDI	15000	7500	1500	15000
<b>MORMINA Christophe</b> (DNGCD Pole moyens et ressources), INSPECTEUR PRINCIPAL 2EME CL DGDDI	15000	7500	1500	15000
<b>BACH Nicolas</b> (BGC Nice), Agent de constatation ppal 1ère classe DGDDI	15000	7500	1000	15000
<b>GIRAUD Cyril</b> (BGC Kourou), CONTRÔLEUR 2E CL DGDDI	15000	7500	1500	15000
<b>BOUZAT Eric</b> (SNS Toulon), CONTRÔLEUR PRINCIPAL DGDDI	15000	7500	1500	15000
<b>BONNEVALLE Esther</b> (BSN Basse Terre), CONTRÔLEUR 2E CL DGDDI	15000	7500	1500	15000
<b>TANTIN Regis</b> (BGC La Rochelle), CONTRÔLEUR PRINCIPAL DGDDI	15000	7500	1500	15000
<b>TRANCHANT Jean-Luc</b> (PGC Boulogne), INSPECTEUR DGDDI	15000	7500	1500	15000
<b>FALHON Erwan</b> (PGC Brest), CONTRÔLEUR PRINCIPAL DGDDI	15000	7500	1500	15000
<b>RAGUENES Veronique</b> (BGC St Malo), CONTRÔLEUR 2E CL DGDDI	15000	7500	1500	15000
<b>GABORY Agnes</b> (Antilles CROC MAR), Agent de constatation ppal 1ère classe DGDDI	15000	7500	1000	15000
<b>FONTAINE Christophe</b> (BSAM Lamentin), PERSONNELS NAVIGANTS 1ERE CAT. DGDDI	15000	7500	1500	15000
<b>KERSUAL Alban</b> (PGC Brest), Agent de constatation ppal 1ère classe DGDDI	15000	7500	1000	15000
<b>ARACIL Dominique</b> (BGC St Martin), Agent de constatation ppal 1ère classe DGDDI	15000	7500	1000	15000
<b>BOUZIN Marc</b> (PGC Brest), CONTRÔLEUR 1ERE CL DGDDI	15000	7500	1500	15000

<b>JACQUOT Brigitte</b> (BGC Sete), CONTRÔLEUR PRINCIPAL DGDDI	15000	7500	1500	15000
<b>MUNUERA Vincent</b> (BGC Kourou), CONTRÔLEUR 2E CL DGDDI	15000	7500	1500	15000
<b>CLAVIER Sebastien</b> (PGC Brest), CONTRÔLEUR PRINCIPAL DGDDI	15000	7500	1500	15000
<b>COSTE Jean-Pierre</b> (PGC Toulon La Seyne), Agent de constatation ppal 1ère classe DGDDI	15000	7500	1000	15000
<b>JALLAIS Christophe</b> (BGC La Rochelle), CONTRÔLEUR 1ERE CL DGDDI	15000	7500	1500	15000
<b>RAINGEVAL Daniel</b> (BSAM Lamentin), PERSONNELS NAVIGANTS 2EME CAT. DGDDI	15000	7500	1500	15000
<b>SALVESTRIN Laurent</b> (BSN La Grande Motte), CONTRÔLEUR 2E CL DGDDI	15000	7500	1500	15000
<b>THOMY Gilles</b> (BGC La Rochelle), Agent de constatation ppal 1ère classe DGDDI	15000	7500	1000	15000
<b>BLOSSIER Jacky</b> (PGC Boulogne), Agent de constatation ppal 1ère classe DGDDI	15000	7500	1000	15000
<b>MALGORN Pierre-Yves</b> (Marseille CODM SU), INSPECTEUR DGDDI	15000	7500	1500	15000
<b>RAZZANO Olivier</b> (BGC Ajaccio), Agent de constatation ppal 2ème classe DGDDI	15000	7500	1000	15000
<b>GOURDIN Eric</b> (BGC Dunkerque), Agent de constatation ppal 1ère classe DGDDI	15000	7500	1000	15000
<b>MELIANI Patrick</b> (PGC Brest), Agent de constatation ppal 1ère classe DGDDI	15000	7500	1000	15000
<b>AMAREHOUN Samir</b> (BSN Marin), CONTRÔLEUR 2E CL DGDDI	15000	7500	1500	15000
<b>BIGOTTE Guillaume</b> (BGC Kourou), CONTRÔLEUR 2E CL DGDDI	15000	7500	1500	15000
<b>CANTO Thierry</b> (BGC La Rochelle), Agent de constatation ppal 1ère classe DGDDI	15000	7500	1000	15000
<b>VALDOVINOS-BARDU Corinne</b> (Nantes cellule operations), INSPECTEUR DGDDI	15000	7500	1500	15000
<b>APPERE Dominique</b> (BGC Port Vendres), CONTRÔLEUR 2E CL DGDDI	15000	7500	1500	15000
<b>GATILLON Jean-Philippe</b> (BSAM Avion Hyeres), PERSONNELS NAVIGANTS 2EME CAT. DGDDI	15000	7500	1500	15000
<b>BOSCHER Jerome</b> (BGC Ajaccio), CONTRÔLEUR 2E CL DGDDI	15000	7500	1500	15000
<b>PIERREPONT Eric</b> (BSAM Lann-Bihoue), CONTRÔLEUR 1ERE CL DGDDI	15000	7500	1500	15000
<b>BUGLIERI Jean-Marc</b> (BGC Marseille), CONTRÔLEUR PRINCIPAL DGDDI	15000	7500	1500	15000
<b>ROUILLE Benoit</b> (PGC Toulon La Seyne), CONTRÔLEUR 2E CL DGDDI	15000	7500	1500	15000
<b>PIEDRA Roger</b> (BGC Marseille), CONTRÔLEUR PRINCIPAL DGDDI	15000	7500	1500	15000
<b>LE DOUARIN Francois</b> (PGC Boulogne), Agent de constatation ppal 2ème classe DGDDI	15000	7500	1000	15000
<b>MAITRE Gilles</b> (BGC Ajaccio), CONTRÔLEUR PRINCIPAL DGDDI	15000	7500	1500	15000

<b>BLOUET Isabelle</b> (BGC La Rochelle), CONTRÔLEUR PRINCIPAL DGDDI	15000	7500	1500	15000
<b>COME Frederic</b> (BGC Pointe a Pitre), CONTRÔLEUR 1ERE CL DGDDI	15000	7500	1500	15000
<b>CORONAT Laurent</b> (BGC Sete), CONTRÔLEUR PRINCIPAL DGDDI	15000	7500	1500	15000
<b>NONORGUES Tudal</b> (PGC Boulogne), Agent de constatation ppal 2ème classe DGDDI	15000	7500	1000	15000
<b>PERIER-MUZET Damien</b> (BSAM Lamentin), CONTRÔLEUR 1ERE CL DGDDI	15000	7500	1500	15000
<b>MEDUS Jean-Paul</b> (BGC Port Vendres), Agent de constatation ppal 1ère classe DGDDI	15000	7500	1000	15000
<b>MERMET MEILLON Isabelle</b> (BSAM Avion Hyeres), PERSONNELS NAVIGANTS 2EME CAT. DGDDI	15000	7500	1500	15000
<b>NAVARRO Antoine</b> (BGC St Malo), CONTRÔLEUR 1ERE CL DGDDI	15000	7500	1500	15000
<b>BARBECOT LORENZONI Fabien</b> (Antilles Cellule animation controle), INSPECTEUR DGDDI	15000	7500	1500	15000
<b>BARRE Philippe</b> (PGC Boulogne), CONTRÔLEUR PRINCIPAL DGDDI	15000	7500	1500	15000
<b>MOREL Rachel</b> (BGC Port Vendres), CONTRÔLEUR PRINCIPAL DGDDI	15000	7500	1500	15000
<b>GUICHAOUA Guenaël</b> (BGC Lorient), Agent de constatation ppal 1ère classe DGDDI	15000	7500	1000	15000
<b>YHUEL Christophe</b> (BSN St Nazaire), Agent de constatation ppal 2ème classe DGDDI	15000	7500	1000	15000
<b>LE STRAT Jean-Francois</b> (PGC Brest), CONTRÔLEUR PRINCIPAL DGDDI	15000	7500	1500	15000
<b>GOURDON Jean-Christophe</b> (PGC Toulon La Seyne), CONTRÔLEUR PRINCIPAL DGDDI	15000	7500	1500	15000
<b>FAISSAT Pierre</b> (PGC Toulon La Seyne), CONTRÔLEUR PRINCIPAL DGDDI	15000	7500	1500	15000
<b>ALEY Gilles</b> (BGC Port Vendres), CONTRÔLEUR PRINCIPAL DGDDI	15000	7500	1500	15000
<b>SCAGLIOTTI Olivier</b> (PGC Boulogne), CONTRÔLEUR 1ERE CL DGDDI	15000	7500	1500	15000
<b>BISIAUX Catherine</b> (BGC Nice), CONTRÔLEUR 1ERE CL DGDDI	15000	7500	1500	15000
<b>TANGUY-DESHOGUES Gaelle</b> (BGC Fort de France), CONTRÔLEUR 1ERE CL DGDDI	15000	7500	1500	15000
<b>MARTEL Alexis</b> (BSN Basse Terre), CONTRÔLEUR 2E CL DGDDI	15000	7500	1500	15000
<b>BOUDIN DUSSOL Stephane</b> (BSAM Helico Hyeres), PERSONNELS NAVIGANTS 1ERE CAT. DGDDI	15000	7500	1500	15000
<b>LOMBARD Pierre-Yves</b> (BSAM Lamentin), PERSONNELS NAVIGANTS 2EME CAT. DGDDI	15000	7500	1500	15000
<b>MEROI Marie-Claire</b> (DNGCD Secretariat general), INSPECTEUR REGIONAL DE 2EME CL DGDDI	15000	7500	1500	15000
<b>LAURENT Bruno</b> (BSN Marin), CONTRÔLEUR 1ERE CL DGDDI	15000	7500	1500	15000
<b>NUCCI Olivier</b> (BGC Ajaccio), CONTRÔLEUR 2E CL DGDDI	15000	7500	1500	15000
<b>LABEGUERIE Didier</b> (BSN Bayonne), CONTRÔLEUR PRINCIPAL DGDDI	15000	7500	1500	15000



<b>RENARD Jean-Michel</b> (Antilles Cellule animation controle), INSPECTEUR DGDDI	15000	7500	1500	15000
<b>KLECHA Pascal</b> (BGC Marseille), Agent de constatation ppal 1ère classe DGDDI	15000	7500	1000	15000
<b>BUREAU Alain</b> (PGC Brest), CONTRÔLEUR 1ERE CL DGDDI	15000	7500	1500	15000
<b>CANDALH Lionel</b> (BGC Sete), CONTRÔLEUR PRINCIPAL DGDDI	15000	7500	1500	15000
<b>BERLIVET Jacques</b> (PGC Brest), Agent de constatation ppal 1ère classe DGDDI	15000	7500	1000	15000
<b>DUBO Thierry</b> (BSN Hyeres), CONTRÔLEUR PRINCIPAL DGDDI	15000	7500	1500	15000
<b>BARTHE Henri</b> (BSN Pointe a Pitre), CONTRÔLEUR 2E CL DGDDI	15000	7500	1500	15000
<b>BRULARD Philippe</b> (PGC Toulon La Seyne), INSPECTEUR DGDDI	15000	7500	1500	15000
<b>BRENNEUR Sebastien</b> (PGC Brest), CONTRÔLEUR 1ERE CL DGDDI	15000	7500	1500	15000
<b>LESPIE Christian</b> (PGC Toulon La Seyne), CONTRÔLEUR PRINCIPAL DGDDI	15000	7500	1500	15000
<b>DECANTER Thierry</b> (PGC Toulon La Seyne), INSPECTEUR REGIONAL DE 3EME CL DGDDI	15000	7500	1500	15000
<b>POUSSEREAU Pierre-Jean</b> (PGC Boulogne), Agent de constatation ppal 1ère classe DGDDI	15000	7500	1000	15000
<b>CASADO Maria-Del-Mar</b> (PGC Toulon La Seyne), CONTRÔLEUR 1ERE CL DGDDI	15000	7500	1500	15000
<b>GAUTIER Hubert</b> (BGC Ajaccio), CONTRÔLEUR PRINCIPAL DGDDI	15000	7500	1500	15000
<b>PUCELLE Philippe</b> (BGC Marseille), Agent de constatation ppal 1ère classe DGDDI	15000	7500	1000	15000
<b>HIDEUX Julien</b> (BSN Basse Terre), CONTRÔLEUR 2E CL DGDDI	15000	7500	1500	15000
<b>FERNANDEZ Georges</b> (BGC Sete), Agent de constatation ppal 1ère classe DGDDI	15000	7500	1000	15000
<b>ALLARDIN Laurent</b> (PGC Toulon La Seyne), Agent de constatation ppal 1ère classe DGDDI	15000	7500	1000	15000
<b>BERNARD Cedric</b> (BGC Pointe a Pitre), Agent de constatation ppal 1ère classe DGDDI	15000	7500	1000	15000
<b>PLOVIER Gilles</b> (BGC Dunkerque), Agent de constatation ppal 2ème classe DGDDI	15000	7500	1000	15000
<b>DONNART Jerome</b> (PGC Brest), Agent de constatation ppal 1ère classe DGDDI	15000	7500	1000	15000
<b>LEVEL Yannick</b> (BGC Fort de France), CONTRÔLEUR 1ERE CL DGDDI	15000	7500	1500	15000
<b>PRZYBYLAK Patrick</b> (BGC Fort de France), Agent de constatation ppal 1ère classe DGDDI	15000	7500	1000	15000
<b>RAVOUX Pierre</b> (BSAM Le Havre), PERSONNELS NAVIGANTS 2EME CAT. DGDDI	15000	7500	1500	15000
<b>MAGRINI Eric</b> (BGC Lorient), CONTRÔLEUR 1ERE CL DGDDI	15000	7500	1500	15000
<b>BARRAU Fabien</b> (PGC Toulon La Seyne), CONTRÔLEUR 1ERE CL DGDDI	15000	7500	1500	15000
<b>MUR Claude</b> (BGC Port Vendres), CONTRÔLEUR PRINCIPAL DGDDI	15000	7500	1500	15000

<b>BOURDAIS Stephane</b> (BSN Granville), CONTRÔLEUR PRINCIPAL DGDDI	15000	7500	1500	15000
<b>MOCAER David</b> (BSN La Grande Motte), CONTRÔLEUR 2E CL DGDDI	15000	7500	1500	15000
<b>FLEURIS Alexandre</b> (PGC Brest), CONTRÔLEUR 1ERE CL DGDDI	15000	7500	1500	15000
<b>ROBIC Rachel</b> (SNS Lann-Bihoue), Agent de constatation ppal 1ère classe DGDDI	15000	7500	1000	15000
<b>RENZETTI Alain</b> (BSAM Helico Hyeres), PERSONNELS NAVIGANTS 2EME CAT. DGDDI	15000	7500	1500	15000
<b>DEL REY Yannick</b> (Nantes CROC MAR), Agent de constatation ppal 1ère classe DGDDI	15000	7500	1000	15000
<b>FREULON Michael</b> (BGC Nice), CONTRÔLEUR 1ERE CL DGDDI	15000	7500	1500	15000
<b>BOUSSAID Serge</b> (BSN Port de Bouc), CONTRÔLEUR 2E CL DGDDI	15000	7500	1500	15000
<b>APPERCE Herve</b> (BGC St Malo), CONTRÔLEUR PRINCIPAL DGDDI	15000	7500	1500	15000
<b>BOENNEC Isabelle</b> (Antilles CROC MAR), CONTRÔLEUR PRINCIPAL DGDDI	15000	7500	1500	15000
<b>VALLEE Bertrand</b> (PGC Boulogne), CONTRÔLEUR PRINCIPAL DGDDI	15000	7500	1500	15000
<b>GUILLOTTE Aurelien</b> (Antilles Cellule animation controle), INSPECTEUR DGDDI	15000	7500	1500	15000
<b>DIJOUX Fabrice</b> (PGC Brest), CONTRÔLEUR 1ERE CL DGDDI	15000	7500	1500	15000
<b>GUILBAUT Frederic</b> (PGC Brest), CONTRÔLEUR PRINCIPAL DGDDI	15000	7500	1500	15000
<b>GUEN Pascal</b> (PGC Brest), Agent de constatation ppal 1ère classe DGDDI	15000	7500	1000	15000
<b>LUTZWEILER Helene</b> (BSN Port de Bouc), CONTRÔLEUR 1ERE CL DGDDI	15000	7500	1500	15000
<b>LEGENDRE Patrick</b> (BSAM Helico Hyeres), PERSONNELS NAVIGANTS 2EME CAT. DGDDI	15000	7500	1500	15000
<b>FLASSEUR Eric</b> (BSAM Avion Hyeres), PERSONNELS NAVIGANTS 1ERE CAT. DGDDI	15000	7500	1500	15000
<b>QUIDEAU Mickael</b> (PGC Boulogne), CONTRÔLEUR 1ERE CL DGDDI	15000	7500	1500	15000
<b>CHUBILLAU Christophe</b> (BGC Ajaccio), CONTRÔLEUR PRINCIPAL DGDDI	15000	7500	1500	15000
<b>BOURHIS Alexandre</b> (BGC Cherbourg), CONTRÔLEUR 2E CL DGDDI	15000	7500	1500	15000
<b>BOTONNET Jean-Yves</b> (BGC Kourou), Agent de constatation ppal 2ème classe DGDDI	15000	7500	1000	15000
<b>ROCAFORT Christophe</b> (BGC Port Vendres), Agent de constatation ppal 1ère classe DGDDI	15000	7500	1000	15000
<b>BELLON Alain</b> (BGC Sete), CONTRÔLEUR PRINCIPAL DGDDI	15000	7500	1500	15000
<b>ARFAOUI Emmanuel</b> (PGC Boulogne), Agent de constatation ppal 1ère classe DGDDI	15000	7500	1000	15000
<b>LOUCHET Arnaud</b> (PGC Boulogne), CONTRÔLEUR PRINCIPAL DGDDI	15000	7500	1500	15000

<b>ZAWADA Stephane</b> (BGC Bastia), CONTRÔLEUR 1ERE CL DGDDI	15000	7500	1500	15000
<b>DELAYE Eric</b> (BGC Sete), Agent de constatation ppal 1ère classe DGDDI	15000	7500	1000	15000
<b>HAIMEZ Fitzgerald</b> (BGC Cherbourg), Agent de constatation ppal 1ère classe DGDDI	15000	7500	1000	15000
<b>TEMPESTA Bruno</b> (PGC Boulogne), CONTRÔLEUR PRINCIPAL DGDDI	15000	7500	1500	15000
<b>COUSSANES Jerome</b> (BGC Port Vendres), CONTRÔLEUR PRINCIPAL DGDDI	15000	7500	1500	15000
<b>LE QUERLER Didier</b> (BSAM Lann-Bihoue), PERSONNELS NAVIGANTS 1ERE CAT. DGDDI	15000	7500	1500	15000
<b>GEORGES Patrick</b> (BGC Cherbourg), CONTRÔLEUR 1ERE CL DGDDI	15000	7500	1500	15000
<b>LE MIGNANT Amaury</b> (PGC Boulogne), Agent de constatation ppal 1ère classe DGDDI	15000	7500	1000	15000
<b>BASSET Christophe</b> (PGC Boulogne), Agent de constatation ppal 1ère classe DGDDI	15000	7500	1000	15000
<b>SALAUN Emmanuel</b> (BGC La Rochelle), CONTRÔLEUR 1ERE CL DGDDI	15000	7500	1500	15000
<b>CHATELLAIN Arnaud</b> (PGC Boulogne), CONTRÔLEUR PRINCIPAL DGDDI	15000	7500	1500	15000
<b>NOWAK Alexandre</b> (BGC Dunkerque), CONTRÔLEUR 1ERE CL DGDDI	15000	7500	1500	15000
<b>GOLLIOT Francois</b> (PGC Brest), CONTRÔLEUR PRINCIPAL DGDDI	15000	7500	1500	15000
<b>ANDRE Jean</b> (BSAM Lamentin), PERSONNELS NAVIGANTS 2EME CAT. DGDDI	15000	7500	1500	15000
<b>TALARMIN Alain</b> (BGC Kourou), CONTRÔLEUR 1ERE CL DGDDI	15000	7500	1500	15000
<b>RAMIREZ Patrick</b> (BGC Sete), CONTRÔLEUR 2E CL DGDDI	15000	7500	1500	15000
<b>ROSSET Philippe</b> (BSAM Le Havre), PERSONNELS NAVIGANTS 1ERE CAT. DGDDI	15000	7500	1500	15000
<b>GERARD Pascal</b> (BGC Ajaccio), Agent de constatation ppal 2ème classe DGDDI	15000	7500	1000	15000
<b>OLIVIERO Vincent</b> (BSN Fort de France), CONTRÔLEUR 2E CL DGDDI	15000	7500	1500	15000
<b>FROEHLINGER Frank</b> (PGC Toulon La Seyne), CONTRÔLEUR 1ERE CL DGDDI	15000	7500	1500	15000
<b>AGNUS Vincent</b> (BSAM Lann-Bihoue), PERSONNELS NAVIGANTS 1ERE CAT. DGDDI	15000	7500	1500	15000
<b>KERSUAL Henora</b> (PGC Brest), Agent de constatation ppal 2ème classe DGDDI	15000	7500	1000	15000
<b>MARIE SAINTE Eric</b> (BSN Fort de France), Agent de constatation ppal 1ère classe DGDDI	15000	7500	1000	15000
<b>LESCIEUX Jerome</b> (PGC Boulogne), Agent de constatation ppal 2ème classe DGDDI	15000	7500	1000	15000
<b>EVENO Matthieu</b> (PGC Brest), CONTRÔLEUR 2E CL DGDDI	15000	7500	1500	15000
<b>LACLEF Michel</b> (BGC Pointe a Pitre), CONTRÔLEUR PRINCIPAL DGDDI	15000	7500	1500	15000

<b>DAROUX Christophe</b> (PGC Boulogne), CONTRÔLEUR PRINCIPAL DGDDI	15000	7500	1500	15000
<b>FREMY Laurent</b> (PGC Toulon La Seyne), Agent de constatation ppal 1ère classe DGDDI	15000	7500	1000	15000
<b>CAUCHOIS Didier</b> (BGC St Martin), CONTRÔLEUR PRINCIPAL DGDDI	15000	7500	1500	15000
<b>BUREL Franck</b> (PGC Brest), Agent de constatation ppal 1ère classe DGDDI	15000	7500	1000	15000
<b>GAZANHES Pascal</b> (BGC Sete), CONTRÔLEUR PRINCIPAL DGDDI	15000	7500	1500	15000
<b>DOLFI Robert</b> (BGC Nice), CONTRÔLEUR PRINCIPAL DGDDI	15000	7500	1500	15000
<b>VASELLI Laurent</b> (Dugny le bourget bsat), PERSONNELS NAVIGANTS 2EME CAT. DGDDI	15000	7500	1500	15000
<b>AUDOUIN Damien</b> (BSN Hyeres), CONTRÔLEUR 1ERE CL DGDDI	15000	7500	1500	15000
<b>LE DREFF Alain</b> (PGC Brest), Agent de constatation ppal 1ère classe DGDDI	15000	7500	1000	15000
<b>BOCQUET Jean-Luc</b> (BGC Cherbourg), CONTRÔLEUR PRINCIPAL DGDDI	15000	7500	1500	15000
<b>PROTHERY Philippe</b> (BSAM Lamentin), PERSONNELS NAVIGANTS 1ERE CAT. DGDDI	15000	7500	1500	15000
<b>CHAMPOUILLON Julien</b> (BGC Kourou), CONTRÔLEUR 2E CL DGDDI	15000	7500	1500	15000
<b>BERTELOOT Solene</b> (BGC Kourou), CONTRÔLEUR 1ERE CL DGDDI	15000	7500	1500	15000
<b>CANTERO Christian</b> (BGC Nice), CONTRÔLEUR PRINCIPAL DGDDI	15000	7500	1500	15000
<b>LEGRIS Eric</b> (BGC Pointe a Pitre), Agent de constatation ppal 2ème classe DGDDI	15000	7500	1000	15000
<b>MAYER Serge</b> (PGC Toulon La Seyne), CONTRÔLEUR PRINCIPAL DGDDI	15000	7500	1500	15000
<b>HAAN Philippe</b> (Service garde-cotes Antilles - Guyane), ADMINISTRATEUR DOUANES DROITS INDIRECTS	15000	7500	1500	15000
<b>SCHMIDLIN Pierre</b> (Nantes cellule operations), PERSONNELS NAVIGANTS 1ERE CAT. DGDDI	15000	7500	1500	15000
<b>JAGUENAUD Helene</b> (BSN St Nazaire), CONTRÔLEUR 2E CL DGDDI	15000	7500	1500	15000
<b>TOUZE Rodolphe</b> (BGC St Malo), CONTRÔLEUR 1ERE CL DGDDI	15000	7500	1500	15000
<b>BUFFET Remi</b> (PGC Toulon La Seyne), Agent de constatation ppal 2ème classe DGDDI	15000	7500	1000	15000
<b>SCHNEIDER Ludovic</b> (BGC Cherbourg), CONTRÔLEUR PRINCIPAL DGDDI	15000	7500	1500	15000
<b>GREARD Cedric</b> (BGC Dunkerque), CONTRÔLEUR PRINCIPAL DGDDI	15000	7500	1500	15000
<b>LAURENT Lucie</b> (BSN Bandol), CONTRÔLEUR 2E CL DGDDI	15000	7500	1500	15000
<b>GRISOT Mickael</b> (BGC St Martin), CONTRÔLEUR 1ERE CL DGDDI	15000	7500	1500	15000
<b>BERNARD David</b> (Marseille CODM SU), INSPECTEUR DGDDI	15000	7500	1500	15000

<b>GEORGES Lionel</b> (PGC Boulogne), Agent de constatation ppal 1ère classe DGDDI	15000	7500	1000	15000
<b>RUIZ Gilles</b> (BGC Pointe a Pitre), CONTRÔLEUR 1ERE CL DGDDI	15000	7500	1500	15000
<b>PRONOST Olivier</b> (BGC La Rochelle), CONTRÔLEUR 1ERE CL DGDDI	15000	7500	1500	15000
<b>LEBOURG Jean-Christophe</b> (PGC Boulogne), Agent de constatation ppal 1ère classe DGDDI	15000	7500	1000	15000
<b>RENAUD Michael</b> (BGC Ajaccio), Agent de constatation ppal 2ème classe DGDDI	15000	7500	1000	15000
<b>MANGIN Xavier</b> (BSN La Grande Motte), Agent de constatation ppal 2ème classe DGDDI	15000	7500	1000	15000
<b>BOUGAUD Andre</b> (PGC Brest), CONTRÔLEUR PRINCIPAL DGDDI	15000	7500	1500	15000
<b>TENOUX Frederic</b> (BGC Marseille), Agent de constatation ppal 1ère classe DGDDI	15000	7500	1000	15000
<b>IMBERT Guy-Eric</b> (Dugny le bourget bsat), PERSONNELS NAVIGANTS 1ERE CAT. DGDDI	15000	7500	1500	15000
<b>LEBOEUF Philippe</b> (BSAM Lamentin), PERSONNELS NAVIGANTS 1ERE CAT. DGDDI	15000	7500	1500	15000
<b>BLASCO Ludovic</b> (BSN Fort de France), Agent de constatation ppal 2ème classe DGDDI	15000	7500	1000	15000
<b>QUITTE Annie</b> (Nantes CROC MAR), CONTRÔLEUR PRINCIPAL DGDDI	15000	7500	1500	15000
<b>PIGEON Joel</b> (PGC Toulon La Seyne), CONTRÔLEUR PRINCIPAL DGDDI	15000	7500	1500	15000
<b>SALLES Eric</b> (Marseille CODM), INSPECTEUR REGIONAL DE 1ERE CL DGDDI	15000	7500	1500	15000
<b>LE CALVEZ Gilles</b> (BGC Lorient), Agent de constatation ppal 1ère classe DGDDI	15000	7500	1000	15000
<b>SAINDRENAN Fabrice</b> (PGC Boulogne), CONTRÔLEUR 2E CL DGDDI	15000	7500	1500	15000
<b>TANTIN Jerome</b> (BGC La Rochelle), CONTRÔLEUR 2E CL DGDDI	15000	7500	1500	15000
<b>MAUSSION Nicolas</b> (PGC Boulogne), CONTRÔLEUR PRINCIPAL DGDDI	15000	7500	1500	15000
<b>TRIOUX Eric</b> (PGC Brest), CONTRÔLEUR PRINCIPAL DGDDI	15000	7500	1500	15000
<b>MOLINATTI Philippe</b> (BGC Lorient), CONTRÔLEUR PRINCIPAL DGDDI	15000	7500	1500	15000
<b>BROUILLAUD-NESTASIO Cyrille</b> (BSN Basse Terre), CONTRÔLEUR 2E CL DGDDI	15000	7500	1500	15000
<b>LUCAS Olivier</b> (BGC Kourou), Agent de constatation ppal 1ère classe DGDDI	15000	7500	1000	15000
<b>NONORGUES Thomas</b> (BGC Lorient), CONTRÔLEUR PRINCIPAL DGDDI	15000	7500	1500	15000
<b>LECROC Antoine</b> (BSN Marin), CONTRÔLEUR 2E CL DGDDI	15000	7500	1500	15000
<b>LAUPRETRE Paul</b> (PGC Brest), Agent de constatation ppal 1ère classe DGDDI	15000	7500	1000	15000
<b>VIDAL Michel</b> (PGC Toulon La Seyne), Agent de constatation ppal 1ère classe DGDDI	15000	7500	1000	15000
<b>CALLEA Leonard</b> (BGC Marseille), CONTRÔLEUR PRINCIPAL DGDDI	15000	7500	1500	15000

<b>LETEISSIER Philippe</b> (Marseille pole pilotage operationnel), PERSONNELS NAVIGANTS 1ERE CAT. DGDDI	15000	7500	1500	15000
<b>LE NY Jean-Pierre</b> (BSAM Lamentin), PERSONNELS NAVIGANTS 2EME CAT. DGDDI	15000	7500	1500	15000
<b>BAREL Pierre</b> (PGC Boulogne), CONTRÔLEUR PRINCIPAL DGDDI	15000	7500	1500	15000
<b>BARBACHOUX Laurent</b> (BGC Cherbourg), Agent de constatation ppal 1ère classe DGDDI	15000	7500	1000	15000
<b>HENRIQUEZ Yoann</b> (BSN Bayonne), CONTRÔLEUR 2E CL DGDDI	15000	7500	1500	15000
<b>DUFOSSE Franck</b> (PGC Boulogne), CONTRÔLEUR PRINCIPAL DGDDI	15000	7500	1500	15000
<b>GUILLAUME Wilfrid</b> (SNS Boulogne), CONTRÔLEUR PRINCIPAL DGDDI	15000	7500	1500	15000
<b>GRANGE Johann</b> (BGC Lorient), CONTRÔLEUR 1ERE CL DGDDI	15000	7500	1500	15000
<b>CABALD Jimmy</b> (BGC Pointe a Pitre), CONTRÔLEUR 2E CL DGDDI	15000	7500	1500	15000
<b>BOURREAU Stephane</b> (BSAM Helico Hyeres), PERSONNELS NAVIGANTS 2EME CAT. DGDDI	15000	7500	1500	15000
<b>POYAC Jean-Yves</b> (PGC Brest), CONTRÔLEUR PRINCIPAL DGDDI	15000	7500	1500	15000
<b>PADELLEC Gwendoline</b> (BSN Ste Maxime), CONTRÔLEUR 1ERE CL DGDDI	15000	7500	1500	15000
<b>LAMBERT Franck</b> (BSAM Avion Hyeres), PERSONNELS NAVIGANTS 1ERE CAT. DGDDI	15000	7500	1500	15000
<b>BELLEC Christian</b> (BSAM Avion Hyeres), PERSONNELS NAVIGANTS 2EME CAT. DGDDI	15000	7500	1500	15000
<b>PERNOT Michel</b> (PGC Brest), CONTRÔLEUR PRINCIPAL DGDDI	15000	7500	1500	15000
<b>BISMAN Damien</b> (BGC St Malo), CONTRÔLEUR PRINCIPAL DGDDI	15000	7500	1500	15000
<b>JAUNY Patrick</b> (BSAM Lamentin), PERSONNELS NAVIGANTS 2EME CAT. DGDDI	15000	7500	1500	15000
<b>SIMON Olivier</b> (BSAM Lann-Bihoue), PERSONNELS NAVIGANTS 2EME CAT. DGDDI	15000	7500	1500	15000
<b>STELLUTI Jean-Pierre</b> (PGC Boulogne), Agent de constatation ppal 1ère classe DGDDI	15000	7500	1000	15000
<b>MARINELLI Alain</b> (BGC Nice), CONTRÔLEUR PRINCIPAL DGDDI	15000	7500	1500	15000
<b>MAURY Michael</b> (BSAM Helico Hyeres), PERSONNELS NAVIGANTS 1ERE CAT. DGDDI	15000	7500	1500	15000
<b>AUGUSTE Gaetan</b> (BSAM Lamentin), PERSONNELS NAVIGANTS 1ERE CAT. DGDDI	15000	7500	1500	15000
<b>BOURGAIN Frederic</b> (BSAM Le Havre), PERSONNELS NAVIGANTS 1ERE CAT. DGDDI	15000	7500	1500	15000
<b>KEATING William</b> (BGC Nice), CONTRÔLEUR 1ERE CL DGDDI	15000	7500	1500	15000
<b>PAYSSE Serge</b> (BGC Nice), Agent de constatation ppal 1ère classe DGDDI	15000	7500	1000	15000
<b>REYNAUD Jean-Louis</b> (PGC Brest), CONTRÔLEUR PRINCIPAL DGDDI	15000	7500	1500	15000

<b>ARNOUX Jerome</b> (BGC St Malo), CONTRÔLEUR 1ERE CL DGDDI	15000	7500	1500	15000
<b>FABRE Arielle</b> (BGC Port Vendres), CONTRÔLEUR 1ERE CL DGDDI	15000	7500	1500	15000
<b>BARATE Henri</b> (BGC Marseille), Agent de constatation ppal 1ère classe DGDDI	15000	7500	1000	15000
<b>COSTA Johan</b> (BSAM Le Havre), PERSONNELS NAVIGANTS 1ERE CAT. DGDDI	15000	7500	1500	15000
<b>DOLO Sebastien</b> (BSN Granville), CONTRÔLEUR PRINCIPAL DGDDI	15000	7500	1500	15000
<b>CASTEL Julien</b> (PGC Toulon La Seyne), CONTRÔLEUR PRINCIPAL DGDDI	15000	7500	1500	15000
<b>DJIMLI Farid</b> (BSN Bandol), CONTRÔLEUR PRINCIPAL DGDDI	15000	7500	1500	15000
<b>FLOURS Cedric</b> (BGC Dunkerque), CONTRÔLEUR PRINCIPAL DGDDI	15000	7500	1500	15000
<b>AMSILI Didier</b> (BGC Marseille), CONTRÔLEUR PRINCIPAL DGDDI	15000	7500	1500	15000
<b>VOLERY Stephane</b> (BSAM Avion Hyeres), PERSONNELS NAVIGANTS 1ERE CAT. DGDDI	15000	7500	1500	15000
<b>NUNEZ Robert</b> (BSAM Lann-Bihoue), PERSONNELS NAVIGANTS 2EME CAT. DGDDI	15000	7500	1500	15000
<b>LAIN Philippe</b> (Antilles pole pilotage operationnel), PERSONNELS NAVIGANTS 1ERE CAT. DGDDI	15000	7500	1500	15000
<b>BEAU Sylvain</b> (BSN Fort de France), CONTRÔLEUR 1ERE CL DGDDI	15000	7500	1500	15000
<b>JARRIN Anicet</b> (Antilles CROC MAR), CONTRÔLEUR 1ERE CL DGDDI	15000	7500	1500	15000
<b>DOLLE Christophe</b> (BGC Nice), CONTRÔLEUR PRINCIPAL DGDDI	15000	7500	1500	15000
<b>LE COSSEC Yves</b> (PGC Boulogne), CONTRÔLEUR 2E CL DGDDI	15000	7500	1500	15000
<b>MEYKUCHEL Luc</b> (PGC Toulon La Seyne), Agent de constatation ppal 1ère classe DGDDI	15000	7500	1000	15000
<b>BOURILLOT Daniel</b> (PGC Brest), CONTRÔLEUR 1ERE CL DGDDI	15000	7500	1500	15000
<b>LE PAPE Roger</b> (BGC Port Vendres), CONTRÔLEUR PRINCIPAL DGDDI	15000	7500	1500	15000
<b>KRUGLER Henry</b> (BGC St Martin), CONTRÔLEUR 2E CL DGDDI	15000	7500	1500	15000
<b>MAILLARD Anne</b> (BGC Bastia), CONTRÔLEUR 2E CL DGDDI	15000	7500	1500	15000
<b>GRANIER Fabrice</b> (BGC Fort de France), Agent de constatation ppal 1ère classe DGDDI	15000	7500	1000	15000
<b>BEZIAT Didier</b> (BSN La Grande Motte), Agent de constatation ppal 1ère classe DGDDI	15000	7500	1000	15000
<b>SCHIRER Christophe</b> (BGC Kourou), Agent de constatation ppal 2ème classe DGDDI	15000	7500	1000	15000
<b>FROMAGE Joel</b> (BSAM Lann-Bihoue), PERSONNELS NAVIGANTS 2EME CAT. DGDDI	15000	7500	1500	15000
<b>TARRAIN Cedric</b> (BGC Cherbourg), CONTRÔLEUR PRINCIPAL DGDDI	15000	7500	1500	15000
<b>COUILLET Vincent</b> (BGC St Martin), CONTRÔLEUR 1ERE CL DGDDI	15000	7500	1500	15000

<b>BERNIER Arnaud</b> (BGC St Martin), CONTRÔLEUR 2E CL DGDDI	15000	7500	1500	15000
<b>GIRAUDO Daniel</b> (PGC Toulon La Seyne), Agent de constatation ppal 1ère classe DGDDI	15000	7500	1000	15000
<b>PALLEJA Olivier</b> (BGC La Rochelle), CONTRÔLEUR 1ERE CL DGDDI	15000	7500	1500	15000
<b>CAZENAVE Francois</b> (PGC Boulogne), Agent de constatation ppal 1ère classe DGDDI	15000	7500	1000	15000
<b>MOUYEAUX Franck</b> (PGC Toulon La Seyne), CONTRÔLEUR PRINCIPAL DGDDI	15000	7500	1500	15000
<b>CLAUDON Loic</b> (BSN Fort de France), CONTRÔLEUR PRINCIPAL DGDDI	15000	7500	1500	15000
<b>LANG Eric</b> (PGC Toulon La Seyne), CONTRÔLEUR PRINCIPAL DGDDI	15000	7500	1500	15000
<b>CANN Sophie</b> (PGC Brest), Agent de constatation ppal 1ère classe DGDDI	15000	7500	1000	15000
<b>MORIN Philippe</b> (PGC Toulon La Seyne), INSPECTEUR DGDDI	15000	7500	1500	15000
<b>RACCOSTA Marc</b> (PGC Toulon La Seyne), Agent de constatation ppal 1ère classe DGDDI	15000	7500	1000	15000
<b>MARTINEZ Robert</b> (BGC Port Vendres), Agent de constatation ppal 1ère classe DGDDI	15000	7500	1000	15000
<b>TIFINE Olivier</b> (BSN Bandol), CONTRÔLEUR PRINCIPAL DGDDI	15000	7500	1500	15000
<b>DAVY Gilles</b> (PGC Boulogne), CONTRÔLEUR 1ERE CL DGDDI	15000	7500	1500	15000
<b>POIRSON Gilles</b> (PGC Toulon La Seyne), CONTRÔLEUR PRINCIPAL DGDDI	15000	7500	1500	15000
<b>LAGARDE Elodie</b> (PGC Boulogne), Agent de constatation ppal 2ème classe DGDDI	15000	7500	1000	15000
<b>OULHEN Eric</b> (PGC Brest), Agent de constatation ppal 1ère classe DGDDI	15000	7500	1000	15000
<b>VANDEKERCKHOVE Philippe</b> (BSAM Helico Hyeres), PERSONNELS NAVIGANTS 2EME CAT. DGDDI	15000	7500	1500	15000
<b>NOUGUEY Julien</b> (BGC Dunkerque), CONTRÔLEUR 2E CL DGDDI	15000	7500	1500	15000
<b>DUBOIS Jean-Louis</b> (BGC Port Vendres), CONTRÔLEUR 1ERE CL DGDDI	15000	7500	1500	15000
<b>SCOARNEC Michel</b> (BGC Lorient), CONTRÔLEUR PRINCIPAL DGDDI	15000	7500	1500	15000
<b>BARREZ Maxence</b> (PGC Boulogne), Agent de constatation ppal 1ère classe DGDDI	15000	7500	1000	15000
<b>LEPRETRE Olivier</b> (BGC Dunkerque), CONTRÔLEUR 2E CL DGDDI	15000	7500	1500	15000
<b>CROLAIS Daniel</b> (PGC Brest), Agent de constatation ppal 1ère classe DGDDI	15000	7500	1000	15000
<b>PENIGAUD Xavier</b> (BGC St Martin), INSPECTEUR DGDDI	15000	7500	1500	15000
<b>NAGELEISEN Sylvain</b> (BSAM Lann-Bihoue), PERSONNELS NAVIGANTS 2EME CAT. DGDDI	15000	7500	1500	15000
<b>BLONDEL Nicolas</b> (BGC Cherbourg), CONTRÔLEUR PRINCIPAL DGDDI	15000	7500	1500	15000
<b>MARLEC Frederic</b> (BGC Lorient), CONTRÔLEUR PRINCIPAL DGDDI	15000	7500	1500	15000



<b>BENILLAN Yannick</b> (PGC Boulogne), CONTRÔLEUR PRINCIPAL DGDDI	15000	7500	1500	15000
<b>RUEL Remy</b> (BGC Cherbourg), Agent de constatation ppal 1ère classe DGDDI	15000	7500	1000	15000
<b>GEAY Florence</b> (Marseille pole supervision gestion), CONTRÔLEUR 1ERE CL DGDDI	15000	7500	1500	15000
<b>GAGLEWSKI Valerie</b> (BSN Bandol), CONTRÔLEUR 2E CL DGDDI	15000	7500	1500	15000
<b>RAVEL Jean-Michel</b> (BGC Ajaccio), Agent de constatation ppal 1ère classe DGDDI	15000	7500	1000	15000
<b>SABLE Christophe</b> (BSAM Lann-Bihoue), PERSONNELS NAVIGANTS 1ERE CAT. DGDDI	15000	7500	1500	15000
<b>CARN Jean-Francois</b> (PGC Brest), INSPECTEUR REGIONAL DE 2EME CL DGDDI	15000	7500	1500	15000
<b>RAGUENES Frederic</b> (BGC Bastia), Agent de constatation ppal 1ère classe DGDDI	15000	7500	1000	15000
<b>GOMEZ Cyrille</b> (BSN St Nazaire), CONTRÔLEUR 1ERE CL DGDDI	15000	7500	1500	15000
<b>LE STUNFF Tommy</b> (BGC Lorient), Agent de constatation ppal 2ème classe DGDDI	15000	7500	1000	15000
<b>BALLESTER Stephane</b> (BSAM Avion Hyeres), PERSONNELS NAVIGANTS 1ERE CAT. DGDDI	15000	7500	1500	15000
<b>LADOUX Marc</b> (BGC Sete), Agent de constatation ppal 1ère classe DGDDI	15000	7500	1000	15000
<b>FERRAND GAL Cassandre</b> (BGC St Malo), CONTRÔLEUR 2E CL DGDDI	15000	7500	1500	15000
<b>CARLES Sophie</b> (BGC St Martin), CONTRÔLEUR PRINCIPAL DGDDI	15000	7500	1500	15000
<b>GOBERT Frederic</b> (BGC St Martin), Agent de constatation ppal 2ème classe DGDDI	15000	7500	1000	15000
<b>QUEAU Olivier</b> (PGC Brest), CONTRÔLEUR PRINCIPAL DGDDI	15000	7500	1500	15000
<b>GUSTIN Vincent</b> (BGC Lorient), Agent de constatation ppal 1ère classe DGDDI	15000	7500	1000	15000
<b>CIESLA Artur</b> (BGC Marseille), Agent de constatation ppal 1ère classe DGDDI	15000	7500	1000	15000
<b>LE FAOU Eric</b> (PGC Brest), Agent de constatation ppal 1ère classe DGDDI	15000	7500	1000	15000
<b>MICOU D Philippe</b> (BSAM Lamentin), PERSONNELS NAVIGANTS 2EME CAT. DGDDI	15000	7500	1500	15000
<b>HEZEQUES Olivier</b> (SNS Boulogne), CONTRÔLEUR PRINCIPAL DGDDI	15000	7500	1500	15000
<b>CHATAIGNER Joel</b> (BSAM Avion Hyeres), PERSONNELS NAVIGANTS 1ERE CAT. DGDDI	15000	7500	1500	15000
<b>CHOMBART Olivier</b> (BSN Port de Bouc), Agent de constatation ppal 2ème classe DGDDI	15000	7500	1000	15000
<b>GALEA Remi</b> (BSN Port de Bouc), CONTRÔLEUR PRINCIPAL DGDDI	15000	7500	1500	15000
<b>DUVAL Sebastien</b> (BSN Ste Maxime), CONTRÔLEUR 2E CL DGDDI	15000	7500	1500	15000
<b>AUDOUIN Emmanuel</b> (BSN Hyeres), Agent de constatation ppal 1ère classe DGDDI	15000	7500	1000	15000

<b>NOWE Arnaud</b> (BGC Dunkerque), CONTRÔLEUR 1ERE CL DGDDI	15000	7500	1500	15000
<b>WOLF Philippe</b> (BSN Ste Maxime), Agent de constatation ppal 1ère classe DGDDI	15000	7500	1000	15000
<b>COLLOT Arnaud</b> (BGC Bastia), CONTRÔLEUR 2E CL DGDDI	15000	7500	1500	15000
<b>MARCHADIER David</b> (Dugny le bourget bsat), PERSONNELS NAVIGANTS 2EME CAT. DGDDI	15000	7500	1500	15000
<b>PAILLUSSON William</b> (Marseille CODM CO), INSPECTEUR DGDDI	15000	7500	1500	15000
<b>AUFFRET Olivier</b> (PGC Boulogne), Agent de constatation ppal 1ère classe DGDDI	15000	7500	1000	15000
<b>MOLINS Ludovic</b> (BGC Nice), CONTRÔLEUR 2E CL DGDDI	15000	7500	1500	15000
<b>JOONNEKINDT Eric</b> (PGC Brest), CONTRÔLEUR PRINCIPAL DGDDI	15000	7500	1500	15000
<b>GALLIS Laetitia</b> (BGC Cherbourg), CONTRÔLEUR 2E CL DGDDI	15000	7500	1500	15000
<b>CHARRY Francois</b> (BSAM Avion Hyeres), PERSONNELS NAVIGANTS 1ERE CAT. DGDDI	15000	7500	1500	15000
<b>KACZMAREK Fabrice</b> (BSAM Le Havre), PERSONNELS NAVIGANTS 2EME CAT. DGDDI	15000	7500	1500	15000
<b>RAYNAUD Quentin</b> (BSN Fort de France), Agent de constatation ppal 2ème classe DGDDI	15000	7500	1000	15000
<b>LALLEMAND Pascal</b> (PGC Brest), CONTRÔLEUR 1ERE CL DGDDI	15000	7500	1500	15000
<b>MENUET Vincent</b> (Nantes CROC MAR), Agent de constatation ppal 1ère classe DGDDI	15000	7500	1000	15000
<b>BARBAS BOUTET Solange</b> (Marseille pole supervision gestion), INSPECTEUR PRINCIPAL 1ERE CL DGDDI	15000	7500	1500	15000
<b>LE BERRE Richard</b> (BGC Fort de France), Agent de constatation ppal 1ère classe DGDDI	15000	7500	1000	15000
<b>SUPIOT Pascal</b> (BGC Port Vendres), CONTRÔLEUR 1ERE CL DGDDI	15000	7500	1500	15000
<b>BARRAUD Patrick</b> (PGC Boulogne), CONTRÔLEUR 2E CL DGDDI	15000	7500	1500	15000
<b>GONZAL Michel</b> (BSN Bandol), Agent de constatation ppal 1ère classe DGDDI	15000	7500	1000	15000
<b>GLATIGNY Stephane</b> (BSAM Lann-Bihoue), PERSONNELS NAVIGANTS 1ERE CAT. DGDDI	15000	7500	1500	15000
<b>CLOTILDE Claude</b> (BGC Fort de France), CONTRÔLEUR PRINCIPAL DGDDI	15000	7500	1500	15000
<b>PERON Stephane</b> (SNS Brest), CONTRÔLEUR PRINCIPAL DGDDI	15000	7500	1500	15000
<b>ALEXANDRE Cedric</b> (BSN Basse Terre), CONTRÔLEUR 2E CL DGDDI	15000	7500	1500	15000
<b>COREDO Jose</b> (BGC Kourou), CONTRÔLEUR PRINCIPAL DGDDI	15000	7500	1500	15000
<b>CHARLERY Romain</b> (BSN Granville), CONTRÔLEUR 1ERE CL DGDDI	15000	7500	1500	15000
<b>MARTEEL Vincent</b> (PGC Boulogne), CONTRÔLEUR PRINCIPAL DGDDI	15000	7500	1500	15000
<b>PRIGAUX Eric</b> (BSAM Lamentin), PERSONNELS NAVIGANTS 1ERE CAT. DGDDI	15000	7500	1500	15000

<b>LANNUZEL Yves</b> (SNS Brest), CONTRÔLEUR PRINCIPAL DGDDI	15000	7500	1500	15000
<b>BALLARIN Max</b> (Service garde-cotes Mediterranee), ADMINISTRATEUR SUPERIEUR DDI	15000	7500	1500	15000
<b>BRASSEUR Jean-Louis</b> (PGC Brest), CONTRÔLEUR PRINCIPAL DGDDI	15000	7500	1500	15000
<b>TABARY Christine</b> (BGC Pointe a Pitre), Agent de constatation ppal 1ère classe DGDDI	15000	7500	1000	15000
<b>SELOI Simon</b> (BGC Fort de France), CONTRÔLEUR 1ERE CL DGDDI	15000	7500	1500	15000
<b>GREDE Frederic</b> (PGC Boulogne), INSPECTEUR DGDDI	15000	7500	1500	15000
<b>GUILLOIN Marie-Eve</b> (BGC Pointe a Pitre), CONTRÔLEUR 2E CL DGDDI	15000	7500	1500	15000
<b>PEDEPRAT Serge</b> (BSN Hyeres), CONTRÔLEUR PRINCIPAL DGDDI	15000	7500	1500	15000
<b>MAKLOUFI Karim</b> (PGC Toulon La Seyne), CONTRÔLEUR 1ERE CL DGDDI	15000	7500	1500	15000
<b>SONNET Yann</b> (BGC Kourou), CONTRÔLEUR 2E CL DGDDI	15000	7500	1500	15000
<b>LEGAND Aurelie</b> (BGC La Rochelle), Agent de constatation ppal 2ème classe DGDDI	15000	7500	1000	15000
<b>MARTIN Antonio</b> (BGC Ajaccio), CONTRÔLEUR PRINCIPAL DGDDI	15000	7500	1500	15000
<b>RONZE Alain</b> (PGC Toulon La Seyne), CONTRÔLEUR PRINCIPAL DGDDI	15000	7500	1500	15000
<b>CLOTILDE Clement</b> (BGC Fort de France), Agent de constatation ppal 1ère classe DGDDI	15000	7500	1000	15000
<b>COMES Marcel</b> (BGC Sete), Agent de constatation ppal 1ère classe DGDDI	15000	7500	1000	15000
<b>FAUGERON Lionel</b> (Nantes CROC MAR), CONTRÔLEUR PRINCIPAL DGDDI	15000	7500	1500	15000
<b>CHATELIER Jean-Francois</b> (PGC Brest), CONTRÔLEUR 1ERE CL DGDDI	15000	7500	1500	15000
<b>COUTIN Denis</b> (PGC Toulon La Seyne), INSPECTEUR DGDDI	15000	7500	1500	15000
<b>HENRY Lenaik</b> (PGC Brest), Agent de constatation ppal 2ème classe DGDDI	15000	7500	1000	15000
<b>SORRIBAS Emmanuel</b> (BGC Fort de France), Agent de constatation ppal 1ère classe DGDDI	15000	7500	1000	15000
<b>ESSELMANI El-Fatmi</b> (PGC Brest), Agent de constatation ppal 1ère classe DGDDI	15000	7500	1000	15000
<b>GROSJEAN Pascal</b> (BGC Nice), CONTRÔLEUR PRINCIPAL DGDDI	15000	7500	1500	15000
<b>LAFFONT Rodolphe</b> (Marseille cellule animation controle), INSPECTEUR DGDDI	15000	7500	1500	15000
<b>LADAN Morgan</b> (BSN Bayonne), CONTRÔLEUR 1ERE CL DGDDI	15000	7500	1500	15000
<b>L'ETANG Maurice</b> (BGC Fort de France), Agent de constatation ppal 1ère classe DGDDI	15000	7500	1000	15000
<b>SMAEGHE Remi</b> (BGC Dunkerque), CONTRÔLEUR 1ERE CL DGDDI	15000	7500	1500	15000
<b>PARA Jean-Francois</b> (BGC Marseille), Agent de constatation ppal 1ère classe DGDDI	15000	7500	1000	15000

<b>LE LAY Gildas</b> (BSN Granville), CONTRÔLEUR 2E CL DGDDI	15000	7500	1500	15000
<b>ANGERS Denis</b> (BGC St Malo), CONTRÔLEUR 1ERE CL DGDDI	15000	7500	1500	15000
<b>PETITJEAN Didier</b> (BGC Ajaccio), CONTRÔLEUR PRINCIPAL DGDDI	15000	7500	1500	15000
<b>LE BRIS Jean-Francois</b> (BSAM Helico Hyeres), PERSONNELS NAVIGANTS 2EME CAT. DGDDI	15000	7500	1500	15000
<b>MATIAS Fabrice</b> (BSAM Helico Hyeres), PERSONNELS NAVIGANTS 1ERE CAT. DGDDI	15000	7500	1500	15000
<b>BAILLY Alain</b> (PGC Brest), Agent de constatation ppal 1ère classe DGDDI	15000	7500	1000	15000
<b>BASSEGANA Sylvie</b> (BGC Port Vendres), CONTRÔLEUR PRINCIPAL DGDDI	15000	7500	1500	15000
<b>BUIGNET Laurent</b> (BSAM Lann-Bihoue), PERSONNELS NAVIGANTS 2EME CAT. DGDDI	15000	7500	1500	15000
<b>PERNOT Sylvie</b> (BGC Bastia), Agent de constatation ppal 1ère classe DGDDI	15000	7500	1000	15000
<b>LAFITTE Benoit</b> (BGC St Martin), CONTRÔLEUR 2E CL DGDDI	15000	7500	1500	15000
<b>CHAILLOUX Bruno</b> (BSAM Le Havre), PERSONNELS NAVIGANTS 2EME CAT. DGDDI	15000	7500	1500	15000
<b>MAYZAUD Sebastien</b> (BSAM Le Havre), PERSONNELS NAVIGANTS 1ERE CAT. DGDDI	15000	7500	1500	15000
<b>PAUT Jean-Philippe</b> (BGC St Malo), Agent de constatation ppal 1ère classe DGDDI	15000	7500	1000	15000
<b>PORTET Jean-Jacques</b> (BGC Nice), Agent de constatation ppal 1ère classe DGDDI	15000	7500	1000	15000
<b>VANDY Gilles</b> (BSAM Le Havre), PERSONNELS NAVIGANTS 1ERE CAT. DGDDI	15000	7500	1500	15000
<b>AMIOT Francois</b> (PGC Toulon La Seyne), CONTRÔLEUR 1ERE CL DGDDI	15000	7500	1500	15000
<b>DELECLUSE Gregory</b> (BGC Bastia), CONTRÔLEUR 1ERE CL DGDDI	15000	7500	1500	15000
<b>GUIOCHET Anthony</b> (PGC Boulogne), CONTRÔLEUR PRINCIPAL DGDDI	15000	7500	1500	15000
<b>RICARD Philippe</b> (BGC La Rochelle), Agent de constatation ppal 1ère classe DGDDI	15000	7500	1000	15000
<b>FARRE Jean-Jacques</b> (BGC Port Vendres), Agent de constatation ppal 1ère classe DGDDI	15000	7500	1000	15000
<b>CHYLAK Jean-Marc</b> (PGC Brest), CONTRÔLEUR PRINCIPAL DGDDI	15000	7500	1500	15000
<b>LE MEUR Guy</b> (BGC Lorient), CONTRÔLEUR 2E CL DGDDI	15000	7500	1500	15000
<b>AUBERT Frederic</b> (PGC Boulogne), CONTRÔLEUR PRINCIPAL DGDDI	15000	7500	1500	15000
<b>MACQUET Jean-Francois</b> (PGC Boulogne), INSPECTEUR DGDDI	15000	7500	1500	15000
<b>NUNE Francis</b> (BGC La Rochelle), CONTRÔLEUR PRINCIPAL DGDDI	15000	7500	1500	15000
<b>GRZELAK Christophe</b> (BGC Nice), CONTRÔLEUR 1ERE CL DGDDI	15000	7500	1500	15000
<b>CHAPEAU Nicolas</b> (BSAM Helico Hyeres), PERSONNELS NAVIGANTS 1ERE CAT. DGDDI	15000	7500	1500	15000

<b>MEKKI DAOUADJI Bouabdellah</b> (BGC Marseille), CONTRÔLEUR PRINCIPAL DGDDI	15000	7500	1500	15000
<b>LE GOFF Thierry</b> (BGC Cherbourg), Agent de constatation ppal 1ère classe DGDDI	15000	7500	1000	15000
<b>COUTURIER Thierry</b> (PGC Brest), CONTRÔLEUR 2E CL DGDDI	15000	7500	1500	15000
<b>PETIT Yves</b> (BGC La Rochelle), CONTRÔLEUR PRINCIPAL DGDDI	15000	7500	1500	15000
<b>CONTE Claude</b> (BSAM Lann-Bihoue), PERSONNELS NAVIGANTS 2EME CAT. DGDDI	15000	7500	1500	15000
<b>MIKOLAJCZAK Fabrice</b> (BSAM Lamentin), PERSONNELS NAVIGANTS 1ERE CAT. DGDDI	15000	7500	1500	15000
<b>CASTAILLET Jean-Michel</b> (BGC Port Vendres), Agent de constatation ppal 1ère classe DGDDI	15000	7500	1000	15000
<b>LE ROUX David</b> (BGC Ajaccio), Agent de constatation ppal 1ère classe DGDDI	15000	7500	1000	15000
<b>MATHA Francois</b> (BGC Marseille), Agent de constatation ppal 1ère classe DGDDI	15000	7500	1000	15000
<b>ANNOI Alexandre</b> (BSAM Helico Hyeres), PERSONNELS NAVIGANTS 1ERE CAT. DGDDI	15000	7500	1500	15000
<b>LEVEL Alex</b> (BGC Dunkerque), Agent de constatation ppal 1ère classe DGDDI	15000	7500	1000	15000
<b>HOLOWENKO Nicolas</b> (BSAM Lann-Bihoue), PERSONNELS NAVIGANTS 2EME CAT. DGDDI	15000	7500	1500	15000
<b>LORANG DIT ESKISS Franck</b> (BSAM Le Havre), PERSONNELS NAVIGANTS 1ERE CAT. DGDDI	15000	7500	1500	15000
<b>BESREST Sebastien</b> (PGC Boulogne), Agent de constatation ppal 1ère classe DGDDI	15000	7500	1000	15000
<b>DEMOURGUES Michel</b> (BSAM Avion Hyeres), PERSONNELS NAVIGANTS 2EME CAT. DGDDI	15000	7500	1500	15000
<b>MACIAS Juan</b> (BSAM Lamentin), PERSONNELS NAVIGANTS 2EME CAT. DGDDI	15000	7500	1500	15000
<b>BODY Aurelie</b> (Marseille cellule animation controle), INSPECTEUR DGDDI	15000	7500	1500	15000
<b>SALAS Guy</b> (PGC Toulon La Seyne), CONTRÔLEUR PRINCIPAL DGDDI	15000	7500	1500	15000
<b>MARC Jean-Paul</b> (PGC Brest), Agent de constatation ppal 1ère classe DGDDI	15000	7500	1000	15000
<b>THOUROT Xavier</b> (DNGCD Section operations aeriennes et maritimes), CONTRÔLEUR 2E CL DGDDI	15000	7500	1500	15000
<b>LAPOULE Emmanuel</b> (PGC Boulogne), CONTRÔLEUR PRINCIPAL DGDDI	15000	7500	1500	15000
<b>RAMBAUD Yannick</b> (PGC Brest), CONTRÔLEUR 1ERE CL DGDDI	15000	7500	1500	15000
<b>HOUEL Cedric</b> (BSN St Nazaire), CONTRÔLEUR 2E CL DGDDI	15000	7500	1500	15000
<b>BELLOT Francis</b> (BGC Port Vendres), CONTRÔLEUR PRINCIPAL DGDDI	15000	7500	1500	15000
<b>CARESTIATTO Erick</b> (BSAM Avion Hyeres), PERSONNELS NAVIGANTS 2EME CAT. DGDDI	15000	7500	1500	15000
<b>LE BOURHIS Jonathan</b> (BSN Pointe a Pitre), CONTRÔLEUR 1ERE CL DGDDI	15000	7500	1500	15000

<b>PERNAUD Jean-Marc</b> (BGC Pointe a Pitre), CONTRÔLEUR 1ERE CL DGDDI	15000	7500	1500	15000
<b>PARMANTIER Thierry</b> (BSN Hyeres), Agent de constatation ppal 2ème classe DGDDI	15000	7500	1000	15000
<b>LECARPENTIER Jean-Michel</b> (PGC Boulogne), CONTRÔLEUR PRINCIPAL DGDDI	15000	7500	1500	15000
<b>GRAILLAT Jean-Marie</b> (PGC Toulon La Seyne), INSPECTEUR DGDDI	15000	7500	1500	15000
<b>PANTALACCI Michel</b> (BGC Bastia), CONTRÔLEUR 1ERE CL DGDDI	15000	7500	1500	15000
<b>MAC Miguel</b> (BGC Fort de France), CONTRÔLEUR 1ERE CL DGDDI	15000	7500	1500	15000
<b>BARBET Eric</b> (PGC Boulogne), Agent de constatation ppal 1ère classe DGDDI	15000	7500	1000	15000
<b>FANOULLERE Thierry</b> (BGC Nice), CONTRÔLEUR 1ERE CL DGDDI	15000	7500	1500	15000
<b>TALON Lionel</b> (BGC Nice), Agent de constatation ppal 1ère classe DGDDI	15000	7500	1000	15000
<b>RINJONNEAU Laurent</b> (Nantes pole pilotage operationnel), INSPECTEUR PRINCIPAL 1ERE CL DGDDI	15000	7500	1500	15000
<b>CARAES Denis</b> (BGC Nice), Agent de constatation ppal 1ère classe DGDDI	15000	7500	1000	15000
<b>KOHLER Xavier</b> (PGC Boulogne), Agent de constatation ppal 2ème classe DGDDI	15000	7500	1000	15000
<b>DAVID Jean-Christophe</b> (BGC La Rochelle), Agent de constatation ppal 1ère classe DGDDI	15000	7500	1000	15000
<b>ROBELIN Patrick</b> (BSAM Avion Hyeres), PERSONNELS NAVIGANTS 1ERE CAT. DGDDI	15000	7500	1500	15000
<b>MENGUY Michel</b> (BGC Lorient), CONTRÔLEUR PRINCIPAL DGDDI	15000	7500	1500	15000
<b>MONNIN Jean-Christophe</b> (PGC Toulon La Seyne), CONTRÔLEUR PRINCIPAL DGDDI	15000	7500	1500	15000
<b>DAUDIGNON Bruno</b> (BSAM Lamentin), PERSONNELS NAVIGANTS 1ERE CAT. DGDDI	15000	7500	1500	15000
<b>BOUCHER Damien</b> (PGC Toulon La Seyne), CONTRÔLEUR 1ERE CL DGDDI	15000	7500	1500	15000
<b>GUIDEZ Philippe</b> (BSAM Le Havre), PERSONNELS NAVIGANTS 2EME CAT. DGDDI	15000	7500	1500	15000
<b>BIREMBAUT Michael</b> (BSN Marin), Agent de constatation ppal 2ème classe DGDDI	15000	7500	1000	15000
<b>GAYET Fabrice</b> (BGC Marseille), CONTRÔLEUR PRINCIPAL DGDDI	15000	7500	1500	15000
<b>TAVERA Laurent</b> (BGC Bastia), CONTRÔLEUR PRINCIPAL DGDDI	15000	7500	1500	15000
<b>CHARTON Lyonnell</b> (PGC Toulon La Seyne), CONTRÔLEUR PRINCIPAL DGDDI	15000	7500	1500	15000
<b>ROMERO Patrice</b> (BGC St Martin), CONTRÔLEUR PRINCIPAL DGDDI	15000	7500	1500	15000
<b>AUBRET Jerome</b> (BGC Bastia), CONTRÔLEUR 1ERE CL DGDDI	15000	7500	1500	15000
<b>LETUVE Frederic</b> (BSAM Le Havre), PERSONNELS NAVIGANTS 1ERE CAT. DGDDI	15000	7500	1500	15000

<b>SERRES Charles</b> (PGC Toulon La Seyne), Agent de constatation ppal 1ère classe DGDDI	15000	7500	1000	15000
<b>DELEPINE Regis</b> (BSAM Lann-Bihoue), PERSONNELS NAVIGANTS 2EME CAT. DGDDI	15000	7500	1500	15000
<b>FRANCERIE Nicolas</b> (BGC Pointe a Pitre), CONTRÔLEUR PRINCIPAL DGDDI	15000	7500	1500	15000
<b>COSSON Thierry</b> (BSAM Lann-Bihoue), PERSONNELS NAVIGANTS 1ERE CAT. DGDDI	15000	7500	1500	15000
<b>ROUMEAU Stephane</b> (DNGCD Pole emploi des moyens), INSPECTEUR PRINCIPAL 2EME CL DGDDI	15000	7500	1500	15000
<b>DEMAGNY Thierry</b> (PGC Boulogne), CONTRÔLEUR 2E CL DGDDI	15000	7500	1500	15000
<b>MARTIN Cyrille</b> (BSN St Nazaire), CONTRÔLEUR 2E CL DGDDI	15000	7500	1500	15000
<b>BONIFAY Gilles</b> (PGC Boulogne), CONTRÔLEUR PRINCIPAL DGDDI	15000	7500	1500	15000
<b>TANGUY Yves</b> (BGC St Malo), CONTRÔLEUR 1ERE CL DGDDI	15000	7500	1500	15000
<b>GARNIER Etienne</b> (BGC Nice), Agent de constatation ppal 1ère classe DGDDI	15000	7500	1000	15000
<b>POIRAUD Nelly</b> (PGC Brest), CONTRÔLEUR PRINCIPAL DGDDI	15000	7500	1500	15000
<b>HOURLIERE Dominique</b> (BGC Sete), Agent de constatation ppal 1ère classe DGDDI	15000	7500	1000	15000
<b>LEBON Andre</b> (PGC Toulon La Seyne), INSPECTEUR DGDDI	15000	7500	1500	15000
<b>BAUDOUIN Cyril</b> (PGC Boulogne), CONTRÔLEUR PRINCIPAL DGDDI	15000	7500	1500	15000
<b>MARIE Eric</b> (BGC Bastia), CONTRÔLEUR 1ERE CL DGDDI	15000	7500	1500	15000
<b>MARCHAND Nicolas</b> (BSN La Grande Motte), CONTRÔLEUR 2E CL DGDDI	15000	7500	1500	15000
<b>BERTHELE Sebastien</b> (BSN Marin), CONTRÔLEUR 1ERE CL DGDDI	15000	7500	1500	15000
<b>MUSSAULT Christine</b> (BGC Ajaccio), CONTRÔLEUR PRINCIPAL DGDDI	15000	7500	1500	15000
<b>GILET Patrick</b> (BGC Kourou), Agent de constatation ppal 1ère classe DGDDI	15000	7500	1000	15000
<b>NOEL Frederic</b> (Marseille CODM SU), INSPECTEUR DGDDI	15000	7500	1500	15000
<b>ALLEREAU Daniel</b> (BSAM Lann-Bihoue), PERSONNELS NAVIGANTS 1ERE CAT. DGDDI	15000	7500	1500	15000
<b>BELLICAUD Michael</b> (BGC Pointe a Pitre), CONTRÔLEUR 2E CL DGDDI	15000	7500	1500	15000
<b>VERA Gilles</b> (BSAM Lann-Bihoue), PERSONNELS NAVIGANTS 2EME CAT. DGDDI	15000	7500	1500	15000
<b>MASCARAQUE Patrick</b> (BGC Bastia), Agent de constatation ppal 1ère classe DGDDI	15000	7500	1000	15000
<b>MENESGUEN Thierry</b> (BSAM Le Havre), PERSONNELS NAVIGANTS 2EME CAT. DGDDI	15000	7500	1500	15000
<b>BUGGIN Chrystelle</b> (PGC Toulon La Seyne), CONTRÔLEUR 2E CL DGDDI	15000	7500	1500	15000
<b>ETCHEBARNE Frederic</b> (BGC La Rochelle), Agent de constatation ppal 1ère classe DGDDI	15000	7500	1000	15000
<b>TOUZET Fabrice</b> (BGC Dunkerque), CONTRÔLEUR 1ERE CL DGDDI	15000	7500	1500	15000



<b>SAUR Thierry</b> (PGC Toulon La Seyne), CONTRÔLEUR 2E CL DGDDI	15000	7500	1500	15000
<b>BEUPERIN Anita</b> (SNS Lorient), Agent de constatation ppal 1ère classe DGDDI	15000	7500	1000	15000
<b>CAUBET Gerard</b> (BGC Marseille), CONTRÔLEUR PRINCIPAL DGDDI	15000	7500	1500	15000
<b>TOURNEUR Patrick</b> (BGC Port Vendres), CONTRÔLEUR 2E CL DGDDI	15000	7500	1500	15000
<b>DESTEPHEN Pierre</b> (PGC Brest), CONTRÔLEUR PRINCIPAL DGDDI	15000	7500	1500	15000
<b>BERTRAND Jean-Christophe</b> (BSAM Avion Hyeres), PERSONNELS NAVIGANTS 1ERE CAT. DGDDI	15000	7500	1500	15000
<b>PINSON Cedric</b> (BGC Cherbourg), CONTRÔLEUR 1ERE CL DGDDI	15000	7500	1500	15000
<b>LETORT Fabrice</b> (PGC Brest), CONTRÔLEUR PRINCIPAL DGDDI	15000	7500	1500	15000
<b>BLANC Gaelle</b> (BGC Fort de France), CONTRÔLEUR 2E CL DGDDI	15000	7500	1500	15000
<b>BOURNIQUEL Thomas</b> (BSN Port de Bouc), CONTRÔLEUR 2E CL DGDDI	15000	7500	1500	15000
<b>PRIGENT Maryline</b> (SNS Toulon), CONTRÔLEUR PRINCIPAL DGDDI	15000	7500	1500	15000
<b>PICQUEREY Nicolas</b> (BGC Lorient), CONTRÔLEUR PRINCIPAL DGDDI	15000	7500	1500	15000
<b>GONZALEZ Thierry</b> (PGC Boulogne), CONTRÔLEUR PRINCIPAL DGDDI	15000	7500	1500	15000
<b>LE GUILLOU Steven</b> (PGC Boulogne), CONTRÔLEUR PRINCIPAL DGDDI	15000	7500	1500	15000
<b>CAVAILLES Stephane</b> (BGC Nice), CONTRÔLEUR 1ERE CL DGDDI	15000	7500	1500	15000
<b>DROPSY Sophie</b> (SNS Marseille), CONTRÔLEUR PRINCIPAL DGDDI	15000	7500	1500	15000
<b>PAPE Guillaume</b> (Nantes cellule operations), INSPECTEUR REGIONAL DE 3EME CL DGDDI	15000	7500	1500	15000
<b>MUZIKA Joseph</b> (PGC Brest), Agent de constatation ppal 1ère classe DGDDI	15000	7500	1000	15000
<b>DESPREZ Frederic</b> (PGC Boulogne), CONTRÔLEUR 1ERE CL DGDDI	15000	7500	1500	15000
<b>MAURIOL Steeve</b> (BSN Fort de France), CONTRÔLEUR 2E CL DGDDI	15000	7500	1500	15000
<b>ROUMEAU Cecile</b> (DNGCD Pole RH), INSPECTEUR PRINCIPAL 2EME CL DGDDI	15000	7500	1500	15000
<b>CIRILLO Pierre</b> (PGC Toulon La Seyne), Agent de constatation ppal 2ème classe DGDDI	15000	7500	1000	15000
<b>ROBERT Daniel</b> (PGC Brest), CONTRÔLEUR 1ERE CL DGDDI	15000	7500	1500	15000
<b>LIMA Thierry</b> (BGC Nice), CONTRÔLEUR 1ERE CL DGDDI	15000	7500	1500	15000
<b>PIERI Lionel</b> (BSAM Lann-Bihoue), PERSONNELS NAVIGANTS 2EME CAT. DGDDI	15000	7500	1500	15000
<b>BEEON Helen</b> (BGC Ajaccio), CONTRÔLEUR PRINCIPAL DGDDI	15000	7500	1500	15000

<b>LADVEZE Jean-Luc</b> (BGC La Rochelle), Agent de constatation ppal 1ère classe DGDDI	15000	7500	1000	15000
<b>BELLOT Annie</b> (BGC Port Vendres), Agent de constatation ppal 1ère classe DGDDI	15000	7500	1000	15000
<b>LE MELEDO Maxime</b> (BSN St Nazaire), CONTRÔLEUR 2E CL DGDDI	15000	7500	1500	15000
<b>METIVIER Jean-Charles</b> (PGC Brest), INSPECTEUR REGIONAL DE 2EME CL DGDDI	15000	7500	1500	15000
<b>MOUSAIN Arnold</b> (PGC Brest), Agent de constatation ppal 1ère classe DGDDI	15000	7500	1000	15000
<b>BRIAND Thierry</b> (BGC Ajaccio), Agent de constatation ppal 1ère classe DGDDI	15000	7500	1000	15000
<b>DUSSAUD Christian</b> (BSAM Lann-Bihoue), PERSONNELS NAVIGANTS 1ERE CAT. DGDDI	15000	7500	1500	15000
<b>GULLERMIN Odile</b> (BGC St Malo), CONTRÔLEUR 1ERE CL DGDDI	15000	7500	1500	15000
<b>ANDRIEU Pascal</b> (BSAM Avion Hyeres), PERSONNELS NAVIGANTS 1ERE CAT. DGDDI	15000	7500	1500	15000
<b>SCHWARTZ Jonathan</b> (BSN Granville), Agent de constatation ppal 2ème classe DGDDI	15000	7500	1000	15000
<b>TOI Yvon</b> (BGC Pointe a Pitre), Agent de constatation ppal 1ère classe DGDDI	15000	7500	1000	15000
<b>ROBERT Gaelle</b> (BSN Bayonne), CONTRÔLEUR PRINCIPAL DGDDI	15000	7500	1500	15000
<b>TESTUD Damien</b> (Nantes cellule operations), INSPECTEUR DGDDI	15000	7500	1500	15000
<b>RENAULT Gilbert</b> (PGC Brest), CONTRÔLEUR PRINCIPAL DGDDI	15000	7500	1500	15000
<b>LE DAERON Sophie</b> (Nantes CROC MAR), CONTRÔLEUR PRINCIPAL DGDDI	15000	7500	1500	15000
<b>GRIMONPONT Jerome</b> (BSN Port de Bouc), CONTRÔLEUR PRINCIPAL DGDDI	15000	7500	1500	15000
<b>REMY Pascal</b> (PGC Brest), CONTRÔLEUR PRINCIPAL DGDDI	15000	7500	1500	15000
<b>BROSSIER Philippe</b> (PGC Boulogne), CONTRÔLEUR 1ERE CL DGDDI	15000	7500	1500	15000
<b>DESCAMPS Lionel</b> (PGC Toulon La Seyne), CONTRÔLEUR 1ERE CL DGDDI	15000	7500	1500	15000
<b>CARTA Cyrille</b> (BGC Ajaccio), CONTRÔLEUR PRINCIPAL DGDDI	15000	7500	1500	15000
<b>PATRIZI Antoine</b> (BGC Dunkerque), CONTRÔLEUR 2E CL DGDDI	15000	7500	1500	15000
<b>QUATRESOUS David</b> (BSN Ste Maxime), CONTRÔLEUR 1ERE CL DGDDI	15000	7500	1500	15000
<b>JOUBERT Bruno</b> (PGC Toulon La Seyne), CONTRÔLEUR PRINCIPAL DGDDI	15000	7500	1500	15000
<b>BERTOGLI Jean-Francois</b> (BSN Port de Bouc), CONTRÔLEUR 2E CL DGDDI	15000	7500	1500	15000
<b>GLEHER Alain</b> (PGC Brest), CONTRÔLEUR 1ERE CL DGDDI	15000	7500	1500	15000
<b>BLONDIN Jean-Claude</b> (BGC Pointe a Pitre), CONTRÔLEUR PRINCIPAL DGDDI	15000	7500	1500	15000

<b>POTARD Arnaud</b> (BSAM Lamentin), PERSONNELS NAVIGANTS 2EME CAT. DGDDI	15000	7500	1500	15000
<b>JACQUEMONT Mickael</b> (BGC Cherbourg), CONTRÔLEUR 1ERE CL DGDDI	15000	7500	1500	15000
<b>BARBIER Jean-Charles</b> (BGC Sete), CONTRÔLEUR 1ERE CL DGDDI	15000	7500	1500	15000
<b>MALET Patrick</b> (BGC Sete), CONTRÔLEUR 1ERE CL DGDDI	15000	7500	1500	15000
<b>DOUBLECOURT Eric</b> (BSN Bandol), CONTRÔLEUR PRINCIPAL DGDDI	15000	7500	1500	15000
<b>COUSIN Samuel</b> (PGC Boulogne), Agent de constatation ppal 2ème classe DGDDI	15000	7500	1000	15000
<b>VANDEPLANQUE Remi</b> (PGC Brest), CONTRÔLEUR PRINCIPAL DGDDI	15000	7500	1500	15000
<b>ALVERNI Pierre</b> (BGC Sete), CONTRÔLEUR PRINCIPAL DGDDI	15000	7500	1500	15000
<b>ESTHER Ernest</b> (BGC Fort de France), Agent de constatation ppal 1ère classe DGDDI	15000	7500	1000	15000
<b>FERRIER Nicolas</b> (BGC Kourou), CONTRÔLEUR 2E CL DGDDI	15000	7500	1500	15000
<b>LEMARIE Laure</b> (Nantes Cellule animation controle), CONTRÔLEUR PRINCIPAL DGDDI	15000	7500	1500	15000
<b>ECOBICHON Francoise</b> (Nantes pole supervision gestion), INSPECTEUR PRINCIPAL 1ERE CL DGDDI	15000	7500	1500	15000
<b>POUGET Serge</b> (BSN Bandol), CONTRÔLEUR PRINCIPAL DGDDI	15000	7500	1500	15000
<b>KELLER Philippe</b> (BSAM Avion Hyeres), PERSONNELS NAVIGANTS 2EME CAT. DGDDI	15000	7500	1500	15000
<b>DAIME Gwenael</b> (Dugny le bourget bsat), PERSONNELS NAVIGANTS 1ERE CAT. DGDDI	15000	7500	1500	15000
<b>GARRIGUES Philippe</b> (PGC Boulogne), CONTRÔLEUR 1ERE CL DGDDI	15000	7500	1500	15000
<b>BOURHIS Christian</b> (PGC Brest), Agent de constatation ppal 1ère classe DGDDI	15000	7500	1000	15000
<b>DURECU Mickael</b> (PGC Boulogne), CONTRÔLEUR PRINCIPAL DGDDI	15000	7500	1500	15000
<b>LEFEVRE Noham</b> (PGC Boulogne), Agent de constatation ppal 1ère classe DGDDI	15000	7500	1000	15000
<b>LECOQ Nelly</b> (BSAM Lamentin), PERSONNELS NAVIGANTS 1ERE CAT. DGDDI	15000	7500	1500	15000
<b>THOMAS Muriel</b> (SNS St Malo), CONTRÔLEUR 2E CL DGDDI	15000	7500	1500	15000
<b>BARBIERE Sabrina</b> (BGC Dunkerque), CONTRÔLEUR PRINCIPAL DGDDI	15000	7500	1500	15000
<b>VERDEAU Patrice</b> (BGC La Rochelle), CONTRÔLEUR 2E CL DGDDI	15000	7500	1500	15000
<b>DIGER DUDOUIT Patricia</b> (Nantes Cellule animation controle), CONTRÔLEUR PRINCIPAL DGDDI	15000	7500	1500	15000
<b>RETAILLEAU Gerard</b> (Nantes CROC MAR), INSPECTEUR DGDDI	15000	7500	1500	15000
<b>FRESNEL Sebastien</b> (PGC Boulogne), CONTRÔLEUR PRINCIPAL DGDDI	15000	7500	1500	15000
<b>DEMAY Philippe</b> (PGC Brest), Agent de constatation ppal 1ère classe DGDDI	15000	7500	1000	15000

<b>LOISON Thierry</b> (PGC Toulon La Seyne), Agent de constatation ppal 1ère classe DGDDI	15000	7500	1000	15000
<b>RABADEUX Catherine</b> (SNS St Martin), Agent de constatation ppal 1ère classe DGDDI	15000	7500	1000	15000
<b>SERREAU Frederic</b> (BSAM Lamentin), PERSONNELS NAVIGANTS 2EME CAT. DGDDI	15000	7500	1500	15000
<b>FILA Moise</b> (BGC Fort de France), CONTRÔLEUR PRINCIPAL DGDDI	15000	7500	1500	15000
<b>LE TOULLEC Serge</b> (BGC Nice), Agent de constatation ppal 1ère classe DGDDI	15000	7500	1000	15000
<b>LE GOFF Yann</b> (PGC Toulon La Seyne), Agent de constatation ppal 2ème classe DGDDI	15000	7500	1000	15000
<b>BAHEUX Jean-Francois</b> (PGC Boulogne), Agent de constatation ppal 1ère classe DGDDI	15000	7500	1000	15000
<b>MORTELLI Guillaume</b> (BGC Nice), CONTRÔLEUR 2E CL DGDDI	15000	7500	1500	15000
<b>OLLIVEAUD Patrick</b> (PGC Brest), CONTRÔLEUR PRINCIPAL DGDDI	15000	7500	1500	15000
<b>LE BOUTER Eric</b> (BSN Pointe a Pitre), CONTRÔLEUR 1ERE CL DGDDI	15000	7500	1500	15000
<b>PAVARD Patrice</b> (BGC La Rochelle), CONTRÔLEUR 1ERE CL DGDDI	15000	7500	1500	15000
<b>FABRE Olivier</b> (BGC Port Vendres), CONTRÔLEUR PRINCIPAL DGDDI	15000	7500	1500	15000
<b>SAINT AIME Jeanne</b> (BSAM Lamentin), CONTRÔLEUR PRINCIPAL DGDDI	15000	7500	1500	15000
<b>MALENFANT Laurent</b> (BGC Ajaccio), CONTRÔLEUR 2E CL DGDDI	15000	7500	1500	15000
<b>BONNARD Herve</b> (BGC St Martin), Agent de constatation ppal 1ère classe DGDDI	15000	7500	1000	15000
<b>DARNAULT Guy</b> (BGC St Martin), CONTRÔLEUR 2E CL DGDDI	15000	7500	1500	15000
<b>ZANIN Jean-Jacques</b> (BGC Port Vendres), CONTRÔLEUR PRINCIPAL DGDDI	15000	7500	1500	15000
<b>CHEVRIER Sylvain</b> (BSAM Le Havre), PERSONNELS NAVIGANTS 1ERE CAT. DGDDI	15000	7500	1500	15000
<b>THOMAS Christian</b> (BGC Marseille), CONTRÔLEUR PRINCIPAL DGDDI	15000	7500	1500	15000
<b>TASSOUT Andre</b> (BSAM Lamentin), PERSONNELS NAVIGANTS 2EME CAT. DGDDI	15000	7500	1500	15000
<b>BIS Rene</b> (PGC Brest), Agent de constatation ppal 1ère classe DGDDI	15000	7500	1000	15000
<b>CARPE Jean-Yves</b> (PGC Boulogne), CONTRÔLEUR PRINCIPAL DGDDI	15000	7500	1500	15000
<b>JUNG Serge</b> (BGC Sete), CONTRÔLEUR PRINCIPAL DGDDI	15000	7500	1500	15000
<b>LE GUEHENNEC Philippe</b> (BGC Dunkerque), CONTRÔLEUR 2E CL DGDDI	15000	7500	1500	15000
<b>FICHAUX Alain</b> (BSN St Nazaire), Agent de constatation ppal 1ère classe DGDDI	15000	7500	1000	15000
<b>FRETARD Gilles</b> (BGC Cherbourg), CONTRÔLEUR 1ERE CL DGDDI	15000	7500	1500	15000
<b>ROBERT Denis</b> (PGC Brest), CONTRÔLEUR 1ERE CL DGDDI	15000	7500	1500	15000

<b>DOYHAMBOURE Alexandre</b> (BGC Dunkerque), CONTRÔLEUR 2E CL DGDDI	15000	7500	1500	15000
<b>BOTTE Pascaline</b> (BSN Pointe a Pitre), Agent de constatation ppal 2ème classe DGDDI	15000	7500	1000	15000
<b>GUEGUEN Laurent</b> (PGC Brest), Agent de constatation ppal 1ère classe DGDDI	15000	7500	1000	15000
<b>HENNE Marc</b> (BGC St Malo), Agent de constatation ppal 1ère classe DGDDI	15000	7500	1000	15000
<b>CHEYROUX Patrick</b> (BSN Granville), Agent de constatation ppal 1ère classe DGDDI	15000	7500	1000	15000
<b>TOCQUE Philippe</b> (PGC Brest), CONTRÔLEUR 1ERE CL DGDDI	15000	7500	1500	15000
<b>CERISIER Dominique</b> (BSAM Avion Hyeres), PERSONNELS NAVIGANTS 2EME CAT. DGDDI	15000	7500	1500	15000
<b>LEDOUX Kevin</b> (BSN Hyeres), CONTRÔLEUR 2E CL DGDDI	15000	7500	1500	15000
<b>BRASSEUR Herve</b> (PGC Brest), CONTRÔLEUR 1ERE CL DGDDI	15000	7500	1500	15000
<b>BARRIERE Maryse</b> (BGC Ajaccio), CONTRÔLEUR 2E CL DGDDI	15000	7500	1500	15000
<b>CHAPUIS Joel</b> (BSAM Le Havre), PERSONNELS NAVIGANTS 2EME CAT. DGDDI	15000	7500	1500	15000
<b>STEINLE Gilles</b> (BSAM Lamentin), PERSONNELS NAVIGANTS 2EME CAT. DGDDI	15000	7500	1500	15000
<b>CHANCHINO Ludovic</b> (BSN Bayonne), CONTRÔLEUR 1ERE CL DGDDI	15000	7500	1500	15000
<b>MELLAL Alain</b> (PGC Boulogne), CONTRÔLEUR 1ERE CL DGDDI	15000	7500	1500	15000
<b>DELSOL Michel</b> (BGC Nice), Agent de constatation ppal 1ère classe DGDDI	15000	7500	1000	15000
<b>AZIMONT Rene</b> (BSAM Avion Hyeres), PERSONNELS NAVIGANTS 2EME CAT. DGDDI	15000	7500	1500	15000
<b>BAFFOGNE Jean</b> (BSAM Avion Hyeres), PERSONNELS NAVIGANTS 2EME CAT. DGDDI	15000	7500	1500	15000
<b>DIODATI Philippe</b> (BGC La Rochelle), CONTRÔLEUR PRINCIPAL DGDDI	15000	7500	1500	15000
<b>PRITSCHKAT Loic</b> (BGC St Malo), Agent de constatation ppal 1ère classe DGDDI	15000	7500	1000	15000
<b>RATTINAME DELAFFON Dilip</b> (BSAM Lamentin), PERSONNELS NAVIGANTS 1ERE CAT. DGDDI	15000	7500	1500	15000
<b>LAFON Alicia</b> (PGC Toulon La Seyne), Agent de constatation ppal 2ème classe DGDDI	15000	7500	1000	15000
<b>GRUNWEISER Rachel</b> (PGC Toulon La Seyne), CONTRÔLEUR PRINCIPAL DGDDI	15000	7500	1500	15000
<b>LE DORZE Gwendal</b> (BSAM Lann-Bihoue), PERSONNELS NAVIGANTS 2EME CAT. DGDDI	15000	7500	1500	15000
<b>GOUBET Yves</b> (PGC Boulogne), Agent de constatation ppal 1ère classe DGDDI	15000	7500	1000	15000
<b>JAN Florent</b> (BGC Fort de France), CONTRÔLEUR 2E CL DGDDI	15000	7500	1500	15000
<b>SIMON Bruno</b> (BSN Ste Maxime), Agent de constatation ppal 1ère classe DGDDI	15000	7500	1000	15000
<b>LIENARD Yannick</b> (PGC Brest), Agent de constatation ppal 1ère classe DGDDI	15000	7500	1000	15000
<b>MODICOM Denis</b> (BGC Lorient), CONTRÔLEUR 1ERE CL DGDDI	15000	7500	1500	15000

<b>WOLF Maurice</b> (BGC Bastia), CONTRÔLEUR 2E CL DGDDI	15000	7500	1500	15000
<b>BIBINGER Gerard</b> (BGC Lorient), CONTRÔLEUR PRINCIPAL DGDDI	15000	7500	1500	15000
<b>BOISSON Richard</b> (BGC Marseille), CONTRÔLEUR PRINCIPAL DGDDI	15000	7500	1500	15000
<b>BICHAUT Herve</b> (Antilles Cellule animation controle), INSPECTEUR DGDDI	15000	7500	1500	15000
<b>GREGORI Philippe</b> (BGC Pointe a Pitre), CONTRÔLEUR 1ERE CL DGDDI	15000	7500	1500	15000
<b>LOUIS Pierre</b> (BGC Sete), Agent de constatation ppal 1ère classe DGDDI	15000	7500	1000	15000
<b>BLEUSET CERDA Carole</b> (BGC La Rochelle), Agent de constatation ppal 1ère classe DGDDI	15000	7500	1000	15000
<b>CASTELLO Emmanuelle</b> (BSN La Grande Motte), Agent de constatation ppal 1ère classe DGDDI	15000	7500	1000	15000
<b>DUREUX Vincent</b> (PGC Boulogne), CONTRÔLEUR 1ERE CL DGDDI	15000	7500	1500	15000
<b>LE VAILLANT Philippe</b> (PGC Brest), CONTRÔLEUR PRINCIPAL DGDDI	15000	7500	1500	15000
<b>ETIENNE Franky</b> (PGC Toulon La Seyne), CONTRÔLEUR 1ERE CL DGDDI	15000	7500	1500	15000
<b>RAULT Marie-Emmanuelle</b> (BGC Cherbourg), CONTRÔLEUR 2E CL DGDDI	15000	7500	1500	15000
<b>LAGNES Gerald</b> (BSAM Helico Hyeres), PERSONNELS NAVIGANTS 1ERE CAT. DGDDI	15000	7500	1500	15000
<b>DAUTEL Antoine</b> (BSN Granville), Agent de constatation ppal 2ème classe DGDDI	15000	7500	1000	15000
<b>GARCIN Guillaume</b> (BSN Marin), Agent de constatation ppal 2ème classe DGDDI	15000	7500	1000	15000
<b>DOYHAMBEHERE Gilles</b> (BGC Fort de France), CONTRÔLEUR 1ERE CL DGDDI	15000	7500	1500	15000
<b>DOLIQUE Philippe</b> (BSAM Helico Hyeres), PERSONNELS NAVIGANTS 2EME CAT. DGDDI	15000	7500	1500	15000
<b>GUERLAVAIS Christophe</b> (BGC St Malo), CONTRÔLEUR PRINCIPAL DGDDI	15000	7500	1500	15000
<b>BLANCHARD Frederic</b> (BSN Ste Maxime), CONTRÔLEUR 2E CL DGDDI	15000	7500	1500	15000
<b>MAS Renaud</b> (PGC Toulon La Seyne), CONTRÔLEUR 2E CL DGDDI	15000	7500	1500	15000
<b>CALVIER Philippe</b> (PGC Boulogne), Agent de constatation ppal 1ère classe DGDDI	15000	7500	1000	15000
<b>MERLO Marc</b> (BGC Pointe a Pitre), Agent de constatation ppal 1ère classe DGDDI	15000	7500	1000	15000
<b>SINI Alain</b> (BGC Bastia), CONTRÔLEUR PRINCIPAL DGDDI	15000	7500	1500	15000
<b>VERDAGUER Rene</b> (BGC Port Vendres), Agent de constatation ppal 1ère classe DGDDI	15000	7500	1000	15000
<b>LOUISE Denis</b> (BGC Cherbourg), Agent de constatation ppal 1ère classe DGDDI	15000	7500	1000	15000
<b>NICOLAI Jean-Antoine</b> (BGC Ajaccio), CONTRÔLEUR PRINCIPAL DGDDI	15000	7500	1500	15000



<b>PAPAIX Thierry</b> (BGC Marseille), CONTRÔLEUR PRINCIPAL DGDDI	15000	7500	1500	15000
<b>RIOU Joel</b> (BSAM Lann-Bihoue), PERSONNELS NAVIGANTS 1ERE CAT. DGDDI	15000	7500	1500	15000
<b>CADIC Tudwall</b> (BGC Nice), CONTRÔLEUR 1ERE CL DGDDI	15000	7500	1500	15000
<b>FAIVRE Jean-Louis</b> (BGC St Martin), Agent de constatation ppal 1ère classe DGDDI	15000	7500	1000	15000
<b>SANCHEZ David</b> (BGC Port Vendres), CONTRÔLEUR 2E CL DGDDI	15000	7500	1500	15000

**Liste des agents des douanes recevant délégation de signature****En délit douanier : transaction « 420 D », « 420 », « 421 »**Montant de l'amende : *Montant de l'amende n'excède pas*Montant droits et taxes : *Montant des droits et taxes compromis n'excède pas*Valeur des marchandises : *Montant de la valeur des marchandises de fraude n'excède pas*

Nom/prénom, service ou unité d'affectation et grade	Montant de l'amende	Montant droits et taxes	Valeur des marchandises
<b>LETEISSIER Philippe</b> (Marseille pole pilotage operationnel), PERSONNELS NAVIGANTS 1ERE CAT. DGDDI	illimité	100000	250000
<b>RINJONNEAU Laurent</b> (Nantes pole pilotage operationnel), INSPECTEUR PRINCIPAL 1ERE CL DGDDI	illimité	100000	250000
<b>HAAN Philippe</b> (Service garde-cotes Antilles - Guyane), ADMINISTRATEUR DOUANES DROITS INDIRECTS	illimité	100000	250000
<b>THOUROT Xavier</b> (DNGCD Section operations aeriennes et maritimes), CONTRÔLEUR 2E CL DGDDI	illimité	100000	250000
<b>LAIN Philippe</b> (Antilles pole pilotage operationnel), PERSONNELS NAVIGANTS 1ERE CAT. DGDDI	illimité	100000	250000
<b>ROUMEAU Stephane</b> (DNGCD Pole emploi des moyens), INSPECTEUR PRINCIPAL 2EME CL DGDDI	illimité	100000	250000
<b>FAYOLLET Francois</b> (Service garde-cotes Manche - Mer du Nord - Atlantique), ADMINISTRATEUR SUPERIEUR DDI	illimité	100000	250000
<b>BALLARIN Max</b> (Service garde-cotes Mediterranee), ADMINISTRATEUR SUPERIEUR DDI	illimité	100000	250000
<b>ECOBICHON Francoise</b> (Nantes pole supervision gestion), INSPECTEUR PRINCIPAL 1ERE CL DGDDI	illimité	100000	250000
<b>BARBAS BOUTET Solange</b> (Marseille pole supervision gestion), INSPECTEUR PRINCIPAL 1ERE CL DGDDI	illimité	100000	250000

**Liste des agents des douanes recevant délégation de signature**

**En contravention douanière : transaction « 420 D », « 420 », « 421 »**

Montant de l'amende : *Montant de l'amende n'excède pas*

Montant droits et taxes : *Montant des droits et taxes compromis n'excède pas*

Valeur des marchandises : *Montant de la valeur des marchandises de fraude n'excède pas*

Nom/prénom, service ou unité d'affectation et grade	Montant de l'amende	Montant droits et taxes	Valeur des marchandises
<b>ECOBICHON Françoise</b> (Nantes pole supervision gestion), INSPECTEUR PRINCIPAL 1ERE CL DGDDI	illimité	illimité	illimité
<b>RINJONNEAU Laurent</b> (Nantes pole pilotage operationnel), INSPECTEUR PRINCIPAL 1ERE CL DGDDI	illimité	illimité	illimité
<b>HAAN Philippe</b> (Service garde-cotes Antilles - Guyane), ADMINISTRATEUR DOUANES DROITS INDIRECTS	illimité	illimité	illimité
<b>ROUMEAU Stephane</b> (DNGCD Pole emploi des moyens), INSPECTEUR PRINCIPAL 2EME CL DGDDI	illimité	illimité	illimité
<b>THOUROT Xavier</b> (DNGCD Section operations aeriennes et maritimes), CONTRÔLEUR 2E CL DGDDI	illimité	illimité	illimité
<b>FAYOLLET Francois</b> (Service garde-cotes Manche - Mer du Nord - Atlantique), ADMINISTRATEUR SUPERIEUR DDI	illimité	illimité	illimité
<b>LETEISSIER Philippe</b> (Marseille pole pilotage operationnel), PERSONNELS NAVIGANTS 1ERE CAT. DGDDI	illimité	illimité	illimité
<b>BARBAS BOUTET Solange</b> (Marseille pole supervision gestion), INSPECTEUR PRINCIPAL 1ERE CL DGDDI	illimité	illimité	illimité
<b>LAIN Philippe</b> (Antilles pole pilotage operationnel), PERSONNELS NAVIGANTS 1ERE CAT. DGDDI	illimité	illimité	illimité
<b>BALLARIN Max</b> (Service garde-cotes Mediterranee), ADMINISTRATEUR SUPERIEUR DDI	illimité	illimité	illimité

**Liste des agents des douanes recevant délégation de signature****En matière de manquement à l'obligation déclarative : transaction « 420 D », « 420 », « 421 »**Chèques, effets de commerce... : *Affaires portant sur des chèques de tous types, lettres de crédit et autres effets de commerce dont le montant n'excède pas*Montant des billets, pièces... : *Affaires portant sur des billets de banque et des pièces de monnaie, des valeurs mobilières et autres titres négociables au porteur dont le montant n'excède pas*

Nom/prénom, service ou unité d'affectation et grade	Chèques, effets de commerce...	Montant des billets, pièces...
<b>TAVERA Laurent</b> (BGC Bastia), CONTRÔLEUR PRINCIPAL DGDDI	50000	50000
<b>CHARTON Lyonnell</b> (PGC Toulon La Seyne), CONTRÔLEUR PRINCIPAL DGDDI	50000	50000
<b>PAILLUSSON William</b> (Marseille CODM CO), INSPECTEUR DGDDI	300000	150000
<b>BARRAUD Patrick</b> (PGC Boulogne), CONTRÔLEUR 2E CL DGDDI	50000	50000
<b>GLEHER Alain</b> (PGC Brest), CONTRÔLEUR 1ERE CL DGDDI	50000	50000
<b>DESTEPHEN Pierre</b> (PGC Brest), CONTRÔLEUR PRINCIPAL DGDDI	50000	50000
<b>LAIN Philippe</b> (Antilles pole pilotage operationnel), PERSONNELS NAVIGANTS 1ERE CAT. DGDDI	300000	150000
<b>MUR Claude</b> (BGC Port Vendres), CONTRÔLEUR PRINCIPAL DGDDI	50000	50000
<b>MAILLARD Anne</b> (BGC Bastia), CONTRÔLEUR 2E CL DGDDI	50000	50000
<b>BOURREAU Stephane</b> (BSAM Helico Hyeres), PERSONNELS NAVIGANTS 2EME CAT. DGDDI	50000	50000
<b>CARN Jean-Francois</b> (PGC Brest), INSPECTEUR REGIONAL DE 2EME CL DGDDI	300000	150000
<b>QUITTE Annie</b> (Nantes CROC MAR), CONTRÔLEUR PRINCIPAL DGDDI	50000	50000
<b>GUILLAUME Wilfrid</b> (SNS Boulogne), CONTRÔLEUR PRINCIPAL DGDDI	50000	50000
<b>TANTIN Jerome</b> (BGC La Rochelle), CONTRÔLEUR 2E CL DGDDI	50000	50000
<b>CHAILLOUX Bruno</b> (BSAM Le Havre), PERSONNELS NAVIGANTS 2EME CAT. DGDDI	50000	50000
<b>LANNUZEL Yves</b> (SNS Brest), CONTRÔLEUR PRINCIPAL DGDDI	50000	50000
<b>MACIAS Juan</b> (BSAM Lamentin), PERSONNELS NAVIGANTS 2EME CAT. DGDDI	50000	50000
<b>LESPIE Christian</b> (PGC Toulon La Seyne), CONTRÔLEUR PRINCIPAL DGDDI	50000	50000
<b>LE BRIS Jean-Francois</b> (BSAM Helico Hyeres), PERSONNELS NAVIGANTS 2EME CAT. DGDDI	50000	50000
<b>LE GUILLOU Steven</b> (PGC Boulogne), CONTRÔLEUR PRINCIPAL DGDDI	50000	50000
<b>BUGGIN Chrystelle</b> (PGC Toulon La Seyne), CONTRÔLEUR 2E CL DGDDI	50000	50000
<b>LOUCHET Arnaud</b> (PGC Boulogne), CONTRÔLEUR PRINCIPAL DGDDI	50000	50000
<b>NOWE Arnaud</b> (BGC Dunkerque), CONTRÔLEUR 1ERE CL DGDDI	50000	50000
<b>NONORGUES Thomas</b> (BGC Lorient), CONTRÔLEUR PRINCIPAL DGDDI	50000	50000
<b>MAYER Serge</b> (PGC Toulon La Seyne), CONTRÔLEUR PRINCIPAL DGDDI	50000	50000
<b>SIMON Olivier</b> (BSAM Lann-Bihoue), PERSONNELS NAVIGANTS 2EME CAT. DGDDI	50000	50000
<b>HOLOWENKO Nicolas</b> (BSAM Lann-Bihoue), PERSONNELS NAVIGANTS 2EME CAT. DGDDI	50000	50000
<b>BARBAS BOUTET Solange</b> (Marseille pole supervision gestion), INSPECTEUR PRINCIPAL 1ERE CL DGDDI	300000	150000
<b>BOURNIQUEL Thomas</b> (BSN Port de Bouc), CONTRÔLEUR 2E CL DGDDI	50000	50000
<b>MARTEL Alexis</b> (BSN Basse Terre), CONTRÔLEUR 2E CL DGDDI	50000	50000

<b>GIRAUD Cyril</b> (BGC Kourou), CONTRÔLEUR 2E CL DGDDI	50000	50000
<b>BROSSIER Philippe</b> (PGC Boulogne), CONTRÔLEUR 1ERE CL DGDDI	50000	50000
<b>ALLEREAU Daniel</b> (BSAM Lann-Bihoue), PERSONNELS NAVIGANTS 1ERE CAT. DGDDI	50000	50000
<b>ZAWADA Stephane</b> (BGC Bastia), CONTRÔLEUR 1ERE CL DGDDI	50000	50000
<b>SERREAU Frederic</b> (BSAM Lamentin), PERSONNELS NAVIGANTS 2EME CAT. DGDDI	50000	50000
<b>DJIMLI Farid</b> (BSN Bandol), CONTRÔLEUR PRINCIPAL DGDDI	50000	50000
<b>NUNE Francis</b> (BGC La Rochelle), CONTRÔLEUR PRINCIPAL DGDDI	50000	50000
<b>PIEDRA Roger</b> (BGC Marseille), CONTRÔLEUR PRINCIPAL DGDDI	50000	50000
<b>CONTE Claude</b> (BSAM Lann-Bihoue), PERSONNELS NAVIGANTS 2EME CAT. DGDDI	50000	50000
<b>BOURILLOT Daniel</b> (PGC Brest), CONTRÔLEUR 1ERE CL DGDDI	50000	50000
<b>MOLINS Ludovic</b> (BGC Nice), CONTRÔLEUR 2E CL DGDDI	50000	50000
<b>NUNEZ Robert</b> (BSAM Lann-Bihoue), PERSONNELS NAVIGANTS 2EME CAT. DGDDI	50000	50000
<b>FROEHLINGER Frank</b> (PGC Toulon La Seyne), CONTRÔLEUR 1ERE CL DGDDI	50000	50000
<b>RENZETTI Alain</b> (BSAM Helico Hyeres), PERSONNELS NAVIGANTS 2EME CAT. DGDDI	50000	50000
<b>LORANG DIT ESKISS Franck</b> (BSAM Le Havre), PERSONNELS NAVIGANTS 1ERE CAT. DGDDI	50000	50000
<b>MUSSAULT Christine</b> (BGC Ajaccio), CONTRÔLEUR PRINCIPAL DGDDI	50000	50000
<b>OLIVIERO Vincent</b> (BSN Fort de France), CONTRÔLEUR 2E CL DGDDI	50000	50000
<b>CARLES Sophie</b> (BGC St Martin), CONTRÔLEUR PRINCIPAL DGDDI	50000	50000
<b>TOUZET Fabrice</b> (BGC Dunkerque), CONTRÔLEUR 1ERE CL DGDDI	50000	50000
<b>GALEA Remi</b> (BSN Port de Bouc), CONTRÔLEUR PRINCIPAL DGDDI	50000	50000
<b>VASELLI Laurent</b> (Dugny le bourget bsat), PERSONNELS NAVIGANTS 2EME CAT. DGDDI	50000	50000
<b>MAC Miguel</b> (BGC Fort de France), CONTRÔLEUR 1ERE CL DGDDI	50000	50000
<b>MICOUD Philippe</b> (BSAM Lamentin), PERSONNELS NAVIGANTS 2EME CAT. DGDDI	50000	50000
<b>KELLER Philippe</b> (BSAM Avion Hyeres), PERSONNELS NAVIGANTS 2EME CAT. DGDDI	50000	50000
<b>MAS Renaud</b> (PGC Toulon La Seyne), CONTRÔLEUR 2E CL DGDDI	50000	50000
<b>MARINELLI Alain</b> (BGC Nice), CONTRÔLEUR PRINCIPAL DGDDI	50000	50000
<b>RINJONNEAU Laurent</b> (Nantes pole pilotage operationnel), INSPECTEUR PRINCIPAL 1ERE CL DGDDI	300000	150000
<b>TEMPESTA Bruno</b> (PGC Boulogne), CONTRÔLEUR PRINCIPAL DGDDI	50000	50000
<b>TANGUY-DESHOGUES Gaelle</b> (BGC Fort de France), CONTRÔLEUR 1ERE CL DGDDI	50000	50000
<b>THOUROT Xavier</b> (DNGCD Section operations aeriennes et maritimes), CONTRÔLEUR 2E CL DGDDI	300000	150000
<b>THOMAS Muriel</b> (SNS St Malo), CONTRÔLEUR 2E CL DGDDI	50000	50000
<b>VALLEE Bertrand</b> (PGC Boulogne), CONTRÔLEUR PRINCIPAL DGDDI	50000	50000
<b>THOMAS Christian</b> (BGC Marseille), CONTRÔLEUR PRINCIPAL DGDDI	50000	50000
<b>DEMOURGUES Michel</b> (BSAM Avion Hyeres), PERSONNELS NAVIGANTS 2EME CAT. DGDDI	50000	50000
<b>BIGOTTE Guillaume</b> (BGC Kourou), CONTRÔLEUR 2E CL DGDDI	50000	50000
<b>LE DAERON Sophie</b> (Nantes CROC MAR), CONTRÔLEUR PRINCIPAL DGDDI	50000	50000
<b>VANDY Gilles</b> (BSAM Le Havre), PERSONNELS NAVIGANTS 1ERE CAT. DGDDI	50000	50000

<b>CADIC Tudwall</b> (BGC Nice), CONTRÔLEUR 1ERE CL DGDDI	50000	50000
<b>CLAVIER Sebastien</b> (PGC Brest), CONTRÔLEUR PRINCIPAL DGDDI	50000	50000
<b>LAMBERT Franck</b> (BSAM Avion Hyeres), PERSONNELS NAVIGANTS 1ERE CAT. DGDDI	50000	50000
<b>PAPE Guillaume</b> (Nantes cellule operations), INSPECTEUR REGIONAL DE 3EME CL DGDDI	300000	150000
<b>MAKLOUFI Karim</b> (PGC Toulon La Seyne), CONTRÔLEUR 1ERE CL DGDDI	50000	50000
<b>AZIMONT Rene</b> (BSAM Avion Hyeres), PERSONNELS NAVIGANTS 2EME CAT. DGDDI	50000	50000
<b>BIBINGER Gerard</b> (BGC Lorient), CONTRÔLEUR PRINCIPAL DGDDI	50000	50000
<b>GROSJEAN Pascal</b> (BGC Nice), CONTRÔLEUR PRINCIPAL DGDDI	50000	50000
<b>CHARRY Francois</b> (BSAM Avion Hyeres), PERSONNELS NAVIGANTS 1ERE CAT. DGDDI	50000	50000
<b>LOMBARD Pierre-Yves</b> (BSAM Lamentin), PERSONNELS NAVIGANTS 2EME CAT. DGDDI	50000	50000
<b>LE VAILLANT Philippe</b> (PGC Brest), CONTRÔLEUR PRINCIPAL DGDDI	50000	50000
<b>LECROC Antoine</b> (BSN Marin), CONTRÔLEUR 2E CL DGDDI	50000	50000
<b>MENGUY Michel</b> (BGC Lorient), CONTRÔLEUR PRINCIPAL DGDDI	50000	50000
<b>BAREL Pierre</b> (PGC Boulogne), CONTRÔLEUR PRINCIPAL DGDDI	50000	50000
<b>CHATELIER Jean-Francois</b> (PGC Brest), CONTRÔLEUR 1ERE CL DGDDI	50000	50000
<b>BRASSEUR Jean-Louis</b> (PGC Brest), CONTRÔLEUR PRINCIPAL DGDDI	50000	50000
<b>GRIMONPONT Jerome</b> (BSN Port de Bouc), CONTRÔLEUR PRINCIPAL DGDDI	50000	50000
<b>BALLESTER Stephane</b> (BSAM Avion Hyeres), PERSONNELS NAVIGANTS 1ERE CAT. DGDDI	50000	50000
<b>BOURDAIS Stephane</b> (BSN Granville), CONTRÔLEUR PRINCIPAL DGDDI	50000	50000
<b>GONZALEZ Thierry</b> (PGC Boulogne), CONTRÔLEUR PRINCIPAL DGDDI	50000	50000
<b>POIRSON Gilles</b> (PGC Toulon La Seyne), CONTRÔLEUR PRINCIPAL DGDDI	50000	50000
<b>BEAU Sylvain</b> (BSN Fort de France), CONTRÔLEUR 1ERE CL DGDDI	50000	50000
<b>DAVY Gilles</b> (PGC Boulogne), CONTRÔLEUR 1ERE CL DGDDI	50000	50000
<b>MATIAS Fabrice</b> (BSAM Helico Hyeres), PERSONNELS NAVIGANTS 1ERE CAT. DGDDI	50000	50000
<b>MOREL Rachel</b> (BGC Port Vendres), CONTRÔLEUR PRINCIPAL DGDDI	50000	50000
<b>BRULARD Philippe</b> (PGC Toulon La Seyne), INSPECTEUR DGDDI	300000	150000
<b>GUERLAVAIS Christophe</b> (BGC St Malo), CONTRÔLEUR PRINCIPAL DGDDI	50000	50000
<b>LE NY Jean-Pierre</b> (BSAM Lamentin), PERSONNELS NAVIGANTS 2EME CAT. DGDDI	50000	50000
<b>LAURENT Bruno</b> (BSN Marin), CONTRÔLEUR 1ERE CL DGDDI	50000	50000
<b>MIKOLAJCZAK Fabrice</b> (BSAM Lamentin), PERSONNELS NAVIGANTS 1ERE CAT. DGDDI	50000	50000
<b>MORMINA Christophe</b> (DNGCD Pole moyens et ressources), INSPECTEUR PRINCIPAL 2EME CL DGDDI	300000	150000
<b>BLOUET Isabelle</b> (BGC La Rochelle), CONTRÔLEUR PRINCIPAL DGDDI	50000	50000
<b>CHATELLAIN Arnaud</b> (PGC Boulogne), CONTRÔLEUR PRINCIPAL DGDDI	50000	50000
<b>JAN Florent</b> (BGC Fort de France), CONTRÔLEUR 2E CL DGDDI	50000	50000
<b>DUFOSSE Franck</b> (PGC Boulogne), CONTRÔLEUR PRINCIPAL DGDDI	50000	50000
<b>JOONNEKINDT Eric</b> (PGC Brest), CONTRÔLEUR PRINCIPAL DGDDI	50000	50000
<b>COSSON Thierry</b> (BSAM Lann-Bihoue), PERSONNELS NAVIGANTS 1ERE CAT. DGDDI	50000	50000



<b>SALAS Guy</b> (PGC Toulon La Seyne), CONTRÔLEUR PRINCIPAL DGDDI	50000	50000
<b>AUDOUIN Damien</b> (BSN Hyeres), CONTRÔLEUR 1ERE CL DGDDI	50000	50000
<b>BARBECOT LORENZONI Fabien</b> (Antilles Cellule animation controle), INSPECTEUR DGDDI	300000	150000
<b>SALLES Eric</b> (Marseille CODM), INSPECTEUR REGIONAL DE 1ERE CL DGDDI	300000	150000
<b>LAFITTE Benoit</b> (BGC St Martin), CONTRÔLEUR 2E CL DGDDI	50000	50000
<b>BOUZIAT Eric</b> (SNS Toulon), CONTRÔLEUR PRINCIPAL DGDDI	50000	50000
<b>BASSEGANA Sylvie</b> (BGC Port Vendres), CONTRÔLEUR PRINCIPAL DGDDI	50000	50000
<b>COSTA Johan</b> (BSAM Le Havre), PERSONNELS NAVIGANTS 1ERE CAT. DGDDI	50000	50000
<b>GUIOCHET Anthony</b> (PGC Boulogne), CONTRÔLEUR PRINCIPAL DGDDI	50000	50000
<b>TRANCHANT Jean-Luc</b> (PGC Boulogne), INSPECTEUR DGDDI	300000	150000
<b>NOWAK Alexandre</b> (BGC Dunkerque), CONTRÔLEUR 1ERE CL DGDDI	50000	50000
<b>DUBOIS Jean-Louis</b> (BGC Port Vendres), CONTRÔLEUR 1ERE CL DGDDI	50000	50000
<b>TASSOUT Andre</b> (BSAM Lamentin), PERSONNELS NAVIGANTS 2EME CAT. DGDDI	50000	50000
<b>AGNUS Vincent</b> (BSAM Lann-Bihoue), PERSONNELS NAVIGANTS 1ERE CAT. DGDDI	50000	50000
<b>GUEPIER Fabien</b> (BGC La Rochelle), CONTRÔLEUR 2E CL DGDDI	50000	50000
<b>PIGEON Joel</b> (PGC Toulon La Seyne), CONTRÔLEUR PRINCIPAL DGDDI	50000	50000
<b>ROMERO Patrice</b> (BGC St Martin), CONTRÔLEUR PRINCIPAL DGDDI	50000	50000
<b>LALLEMAND Pascal</b> (PGC Brest), CONTRÔLEUR 1ERE CL DGDDI	50000	50000
<b>COUTURIER Thierry</b> (PGC Brest), CONTRÔLEUR 2E CL DGDDI	50000	50000
<b>JAGUENAUD Helene</b> (BSN St Nazaire), CONTRÔLEUR 2E CL DGDDI	50000	50000
<b>BONIFAY Gilles</b> (PGC Boulogne), CONTRÔLEUR PRINCIPAL DGDDI	50000	50000
<b>MEKKI DAOUADJI Bouabdellah</b> (BGC Marseille), CONTRÔLEUR PRINCIPAL DGDDI	50000	50000
<b>GRZELAK Christophe</b> (BGC Nice), CONTRÔLEUR 1ERE CL DGDDI	50000	50000
<b>TARRAIN Cedric</b> (BGC Cherbourg), CONTRÔLEUR PRINCIPAL DGDDI	50000	50000
<b>DIJOUX Fabrice</b> (PGC Brest), CONTRÔLEUR 1ERE CL DGDDI	50000	50000
<b>CABALD Jimmy</b> (BGC Pointe a Pitre), CONTRÔLEUR 2E CL DGDDI	50000	50000
<b>MAURY Michael</b> (BSAM Helico Hyeres), PERSONNELS NAVIGANTS 1ERE CAT. DGDDI	50000	50000
<b>GAUTIER Hubert</b> (BGC Ajaccio), CONTRÔLEUR PRINCIPAL DGDDI	50000	50000
<b>ROUMEAU Cecile</b> (DNGCD Pole RH), INSPECTEUR PRINCIPAL 2EME CL DGDDI	300000	150000
<b>AUBERT Frederic</b> (PGC Boulogne), CONTRÔLEUR PRINCIPAL DGDDI	50000	50000
<b>FERRIER Nicolas</b> (BGC Kourou), CONTRÔLEUR 2E CL DGDDI	50000	50000
<b>LE LAY Gildas</b> (BSN Granville), CONTRÔLEUR 2E CL DGDDI	50000	50000
<b>DIGER DUDOUIT Patricia</b> (Nantes Cellule animation controle), CONTRÔLEUR PRINCIPAL DGDDI	50000	50000
<b>GREGORI Philippe</b> (BGC Pointe a Pitre), CONTRÔLEUR 1ERE CL DGDDI	50000	50000
<b>DOLIQUE Philippe</b> (BSAM Helico Hyeres), PERSONNELS NAVIGANTS 2EME CAT. DGDDI	50000	50000
<b>MAGRINI Eric</b> (BGC Lorient), CONTRÔLEUR 1ERE CL DGDDI	50000	50000
<b>LAGNES Gerald</b> (BSAM Helico Hyeres), PERSONNELS NAVIGANTS 1ERE CAT. DGDDI	50000	50000
<b>BARBIERE Sabrina</b> (BGC Dunkerque), CONTRÔLEUR PRINCIPAL DGDDI	50000	50000
<b>JARRIN Anicet</b> (Antilles CROC MAR), CONTRÔLEUR 1ERE CL DGDDI	50000	50000
<b>PERNOT Michel</b> (PGC Brest), CONTRÔLEUR PRINCIPAL DGDDI	50000	50000

<b>ZANIN Jean-Jacques</b> (BGC Port Vendres), CONTRÔLEUR PRINCIPAL DGDDI	50000	50000
<b>BAFFOGNE Jean</b> (BSAM Avion Hyeres), PERSONNELS NAVIGANTS 2EME CAT. DGDDI	50000	50000
<b>RAMBAUD Yannick</b> (PGC Brest), CONTRÔLEUR 1ERE CL DGDDI	50000	50000
<b>DOLO Sebastien</b> (BSN Granville), CONTRÔLEUR PRINCIPAL DGDDI	50000	50000
<b>GATILLON Jean-Philippe</b> (BSAM Avion Hyeres), PERSONNELS NAVIGANTS 2EME CAT. DGDDI	50000	50000
<b>MELLAL Alain</b> (PGC Boulogne), CONTRÔLEUR 1ERE CL DGDDI	50000	50000
<b>VERDEAU Patrice</b> (BGC La Rochelle), CONTRÔLEUR 2E CL DGDDI	50000	50000
<b>BRASSEUR Herve</b> (PGC Brest), CONTRÔLEUR 1ERE CL DGDDI	50000	50000
<b>AMAREHOUN Samir</b> (BSN Marin), CONTRÔLEUR 2E CL DGDDI	50000	50000
<b>BUREAU Alain</b> (PGC Brest), CONTRÔLEUR 1ERE CL DGDDI	50000	50000
<b>BOCQUET Jean-Luc</b> (BGC Cherbourg), CONTRÔLEUR PRINCIPAL DGDDI	50000	50000
<b>LEBOEUF Philippe</b> (BSAM Lamentin), PERSONNELS NAVIGANTS 1ERE CAT. DGDDI	50000	50000
<b>CHAPEAU Nicolas</b> (BSAM Helico Hyeres), PERSONNELS NAVIGANTS 1ERE CAT. DGDDI	50000	50000
<b>RONZE Alain</b> (PGC Toulon La Seyne), CONTRÔLEUR PRINCIPAL DGDDI	50000	50000
<b>MACQUET Jean-Francois</b> (PGC Boulogne), INSPECTEUR DGDDI	300000	150000
<b>SALIOU Severine</b> (PGC Brest), CONTRÔLEUR 2E CL DGDDI	50000	50000
<b>PETITJEAN Didier</b> (BGC Ajaccio), CONTRÔLEUR PRINCIPAL DGDDI	50000	50000
<b>ROBERT Daniel</b> (PGC Brest), CONTRÔLEUR 1ERE CL DGDDI	50000	50000
<b>COUTIN Denis</b> (PGC Toulon La Seyne), INSPECTEUR DGDDI	300000	150000
<b>MARIE Eric</b> (BGC Bastia), CONTRÔLEUR 1ERE CL DGDDI	50000	50000
<b>LIMA Thierry</b> (BGC Nice), CONTRÔLEUR 1ERE CL DGDDI	50000	50000
<b>HAAN Philippe</b> (Service garde-cotes Antilles - Guyane), ADMINISTRATEUR DOUANES DROITS INDIRECTS	300000	150000
<b>SAUR Thierry</b> (PGC Toulon La Seyne), CONTRÔLEUR 2E CL DGDDI	50000	50000
<b>ROBELIN Patrick</b> (BSAM Avion Hyeres), PERSONNELS NAVIGANTS 1ERE CAT. DGDDI	50000	50000
<b>MOLINATTI Philippe</b> (BGC Lorient), CONTRÔLEUR PRINCIPAL DGDDI	50000	50000
<b>DARNAULT Guy</b> (BGC St Martin), CONTRÔLEUR 2E CL DGDDI	50000	50000
<b>AUGUSTE Gaetan</b> (BSAM Lamentin), PERSONNELS NAVIGANTS 1ERE CAT. DGDDI	50000	50000
<b>ROUILLE Benoit</b> (PGC Toulon La Seyne), CONTRÔLEUR 2E CL DGDDI	50000	50000
<b>GUIDEZ Philippe</b> (BSAM Le Havre), PERSONNELS NAVIGANTS 2EME CAT. DGDDI	50000	50000
<b>PERIER-MUZET Damien</b> (BSAM Lamentin), CONTRÔLEUR 1ERE CL DGDDI	50000	50000
<b>NICOLOSI Jean-Louis</b> (BGC Kourou), CONTRÔLEUR PRINCIPAL DGDDI	50000	50000
<b>BELLON Alain</b> (BGC Sete), CONTRÔLEUR PRINCIPAL DGDDI	50000	50000
<b>BERTRAND Jean-Christophe</b> (BSAM Avion Hyeres), PERSONNELS NAVIGANTS 1ERE CAT. DGDDI	50000	50000
<b>BOUZIN Marc</b> (PGC Brest), CONTRÔLEUR 1ERE CL DGDDI	50000	50000
<b>APPERE Dominique</b> (BGC Port Vendres), CONTRÔLEUR 2E CL DGDDI	50000	50000
<b>RAVOUX Pierre</b> (BSAM Le Havre), PERSONNELS NAVIGANTS 2EME CAT. DGDDI	50000	50000
<b>BLONDIN Jean-Claude</b> (BGC Pointe a Pitre), CONTRÔLEUR PRINCIPAL DGDDI	50000	50000
<b>MORTELLI Guillaume</b> (BGC Nice), CONTRÔLEUR 2E CL DGDDI	50000	50000

<b>SCHMIDLIN Pierre</b> (Nantes cellule operations), PERSONNELS NAVIGANTS 1ERE CAT. DGDDI	50000	50000
<b>DIODATI Philippe</b> (BGC La Rochelle), CONTRÔLEUR PRINCIPAL DGDDI	50000	50000
<b>HIDEUX Julien</b> (BSN Basse Terre), CONTRÔLEUR 2E CL DGDDI	50000	50000
<b>BISMAN Damien</b> (BGC St Malo), CONTRÔLEUR PRINCIPAL DGDDI	50000	50000
<b>BOUDIN DUSSOL Stephane</b> (BSAM Helico Hyeres), PERSONNELS NAVIGANTS 1ERE CAT. DGDDI	50000	50000
<b>BOISSON Richard</b> (BGC Marseille), CONTRÔLEUR PRINCIPAL DGDDI	50000	50000
<b>HEZEQUES Olivier</b> (SNS Boulogne), CONTRÔLEUR PRINCIPAL DGDDI	50000	50000
<b>DESPREZ Frederic</b> (PGC Boulogne), CONTRÔLEUR 1ERE CL DGDDI	50000	50000
<b>MARCHAND Nicolas</b> (BSN La Grande Motte), CONTRÔLEUR 2E CL DGDDI	50000	50000
<b>PIERI Lionel</b> (BSAM Lann-Bihoue), PERSONNELS NAVIGANTS 2EME CAT. DGDDI	50000	50000
<b>BRENNEUR Sebastien</b> (PGC Brest), CONTRÔLEUR 1ERE CL DGDDI	50000	50000
<b>DAUDIGNON Bruno</b> (BSAM Lamentin), PERSONNELS NAVIGANTS 1ERE CAT. DGDDI	50000	50000
<b>VOLERY Stephane</b> (BSAM Avion Hyeres), PERSONNELS NAVIGANTS 1ERE CAT. DGDDI	50000	50000
<b>LEGENDRE Patrick</b> (BSAM Helico Hyeres), PERSONNELS NAVIGANTS 2EME CAT. DGDDI	50000	50000
<b>PICQUEREY Nicolas</b> (BGC Lorient), CONTRÔLEUR PRINCIPAL DGDDI	50000	50000
<b>RIOU Joel</b> (BSAM Lann-Bihoue), PERSONNELS NAVIGANTS 1ERE CAT. DGDDI	50000	50000
<b>LEMARIE Laure</b> (Nantes Cellule animation controle), CONTRÔLEUR PRINCIPAL DGDDI	50000	50000
<b>KRUGLER Henry</b> (BGC St Martin), CONTRÔLEUR 2E CL DGDDI	50000	50000
<b>NEANT Loic</b> (BSAM Helico Hyeres), PERSONNELS NAVIGANTS 1ERE CAT. DGDDI	50000	50000
<b>MOUYEAUX Franck</b> (PGC Toulon La Seyne), CONTRÔLEUR PRINCIPAL DGDDI	50000	50000
<b>GOUPIL Rodolphe</b> (BSAM Lamentin), PERSONNELS NAVIGANTS 1ERE CAT. DGDDI	50000	50000
<b>TRIOUX Eric</b> (PGC Brest), CONTRÔLEUR PRINCIPAL DGDDI	50000	50000
<b>SONNET Yann</b> (BGC Kourou), CONTRÔLEUR 2E CL DGDDI	50000	50000
<b>CALLEA Leonard</b> (BGC Marseille), CONTRÔLEUR PRINCIPAL DGDDI	50000	50000
<b>GALLIS Laetitia</b> (BGC Cherbourg), CONTRÔLEUR 2E CL DGDDI	50000	50000
<b>PADELLEC Gwendoline</b> (BSN Ste Maxime), CONTRÔLEUR 1ERE CL DGDDI	50000	50000
<b>STEINLE Gilles</b> (BSAM Lamentin), PERSONNELS NAVIGANTS 2EME CAT. DGDDI	50000	50000
<b>LANG Eric</b> (PGC Toulon La Seyne), CONTRÔLEUR PRINCIPAL DGDDI	50000	50000
<b>COREDO Jose</b> (BGC Kourou), CONTRÔLEUR PRINCIPAL DGDDI	50000	50000
<b>LETUVE Frederic</b> (BSAM Le Havre), PERSONNELS NAVIGANTS 1ERE CAT. DGDDI	50000	50000
<b>DECANTER Thierry</b> (PGC Toulon La Seyne), INSPECTEUR REGIONAL DE 3EME CL DGDDI	300000	150000
<b>BEILLOT Francis</b> (BGC Port Vendres), CONTRÔLEUR PRINCIPAL DGDDI	50000	50000
<b>LE PAPE Roger</b> (BGC Port Vendres), CONTRÔLEUR PRINCIPAL DGDDI	50000	50000
<b>JAUNY Patrick</b> (BSAM Lamentin), PERSONNELS NAVIGANTS 2EME CAT. DGDDI	50000	50000
<b>CAVAILLES Stephane</b> (BGC Nice), CONTRÔLEUR 1ERE CL DGDDI	50000	50000
<b>BELLEC Christian</b> (BSAM Avion Hyeres), PERSONNELS NAVIGANTS 2EME CAT. DGDDI	50000	50000
<b>HENRIQUEZ Yoann</b> (BSN Bayonne), CONTRÔLEUR 2E CL DGDDI	50000	50000
<b>PRIGENT Maryline</b> (SNS Toulon), CONTRÔLEUR PRINCIPAL DGDDI	50000	50000

<b>DELEPINE Regis</b> (BSAM Lann-Bihoue), PERSONNELS NAVIGANTS 2EME CAT. DGDDI	50000	50000
<b>MAYZAUD Sebastien</b> (BSAM Le Havre), PERSONNELS NAVIGANTS 1ERE CAT. DGDDI	50000	50000
<b>AUBRET Jerome</b> (BGC Bastia), CONTRÔLEUR 1ERE CL DGDDI	50000	50000
<b>GALERON Isabelle</b> (Antilles CROC MAR), CONTRÔLEUR PRINCIPAL DGDDI	50000	50000
<b>BOENNEC Isabelle</b> (Antilles CROC MAR), CONTRÔLEUR PRINCIPAL DGDDI	50000	50000
<b>MAURIOL Steeve</b> (BSN Fort de France), CONTRÔLEUR 2E CL DGDDI	50000	50000
<b>PENIGAUD Xavier</b> (BGC St Martin), INSPECTEUR DGDDI	300000	150000
<b>ALVERNI Pierre</b> (BGC Sete), CONTRÔLEUR PRINCIPAL DGDDI	50000	50000
<b>ANGERS Denis</b> (BGC St Malo), CONTRÔLEUR 1ERE CL DGDDI	50000	50000
<b>BLONDEL Nicolas</b> (BGC Cherbourg), CONTRÔLEUR PRINCIPAL DGDDI	50000	50000
<b>PATRIZI Antoine</b> (BGC Dunkerque), CONTRÔLEUR 2E CL DGDDI	50000	50000
<b>CHAMPOILLON Julien</b> (BGC Kourou), CONTRÔLEUR 2E CL DGDDI	50000	50000
<b>LAURENT Lucie</b> (BSN Bandol), CONTRÔLEUR 2E CL DGDDI	50000	50000
<b>BOSCHER Jerome</b> (BGC Ajaccio), CONTRÔLEUR 2E CL DGDDI	50000	50000
<b>DUVAL Sebastien</b> (BSN Ste Maxime), CONTRÔLEUR 2E CL DGDDI	50000	50000
<b>LABEGUERIE Didier</b> (BSN Bayonne), CONTRÔLEUR PRINCIPAL DGDDI	50000	50000
<b>CAUCHOIS Didier</b> (BGC St Martin), CONTRÔLEUR PRINCIPAL DGDDI	50000	50000
<b>BARRE Philippe</b> (PGC Boulogne), CONTRÔLEUR PRINCIPAL DGDDI	50000	50000
<b>BERT Christian</b> (BSAM Helico Hyeres), PERSONNELS NAVIGANTS 1ERE CAT. DGDDI	50000	50000
<b>DURECU Mickael</b> (PGC Boulogne), CONTRÔLEUR PRINCIPAL DGDDI	50000	50000
<b>CARI Dimitri</b> (BGC Kourou), CONTRÔLEUR 2E CL DGDDI	50000	50000
<b>PETIT Yves</b> (BGC La Rochelle), CONTRÔLEUR PRINCIPAL DGDDI	50000	50000
<b>SCOARNEC Michel</b> (BGC Lorient), CONTRÔLEUR PRINCIPAL DGDDI	50000	50000
<b>POTARD Arnaud</b> (BSAM Lamentin), PERSONNELS NAVIGANTS 2EME CAT. DGDDI	50000	50000
<b>CARESTIATTO Erick</b> (BSAM Avion Hyeres), PERSONNELS NAVIGANTS 2EME CAT. DGDDI	50000	50000
<b>MEROI Marie-Claire</b> (DNGCD Secretariat general), INSPECTEUR REGIONAL DE 2EME CL DGDDI	300000	150000
<b>BODY Aurelie</b> (Marseille cellule animation controle), INSPECTEUR DGDDI	300000	150000
<b>CHYLAK Jean-Marc</b> (PGC Brest), CONTRÔLEUR PRINCIPAL DGDDI	50000	50000
<b>TANTIN Regis</b> (BGC La Rochelle), CONTRÔLEUR PRINCIPAL DGDDI	50000	50000
<b>EVENO Matthieu</b> (PGC Brest), CONTRÔLEUR 2E CL DGDDI	50000	50000
<b>POUGET Serge</b> (BSN Bandol), CONTRÔLEUR PRINCIPAL DGDDI	50000	50000
<b>TALARMIN Alain</b> (BGC Kourou), CONTRÔLEUR 1ERE CL DGDDI	50000	50000
<b>QUEAU Olivier</b> (PGC Brest), CONTRÔLEUR PRINCIPAL DGDDI	50000	50000
<b>DOLFI Robert</b> (BGC Nice), CONTRÔLEUR PRINCIPAL DGDDI	50000	50000
<b>DUBO Thierry</b> (BSN Hyeres), CONTRÔLEUR PRINCIPAL DGDDI	50000	50000
<b>GREARD Cedric</b> (BGC Dunkerque), CONTRÔLEUR PRINCIPAL DGDDI	50000	50000
<b>GOMEZ Cyrille</b> (BSN St Nazaire), CONTRÔLEUR 1ERE CL DGDDI	50000	50000
<b>RAINGEVAL Daniel</b> (BSAM Lamentin), PERSONNELS NAVIGANTS 2EME CAT. DGDDI	50000	50000
<b>LUTZWEILER Helene</b> (BSN Port de Bouc), CONTRÔLEUR 1ERE CL DGDDI	50000	50000

<b>ROUMEAU Stephane</b> (DNGCD Pole emploi des moyens), INSPECTEUR PRINCIPAL 2EME CL DGDDI	300000	150000
<b>SCAGLIOTTI Olivier</b> (PGC Boulogne), CONTRÔLEUR 1ERE CL DGDDI	50000	50000
<b>SCHNEIDER Ludovic</b> (BGC Cherbourg), CONTRÔLEUR PRINCIPAL DGDDI	50000	50000
<b>GAYET Fabrice</b> (BGC Marseille), CONTRÔLEUR PRINCIPAL DGDDI	50000	50000
<b>MORIN Philippe</b> (PGC Toulon La Seyne), INSPECTEUR DGDDI	300000	150000
<b>COUSSANES Jerome</b> (BGC Port Vendres), CONTRÔLEUR PRINCIPAL DGDDI	50000	50000
<b>WOLF Maurice</b> (BGC Bastia), CONTRÔLEUR 2E CL DGDDI	50000	50000
<b>DOUBLECOURT Eric</b> (BSN Bandol), CONTRÔLEUR PRINCIPAL DGDDI	50000	50000
<b>LEDOUX Kevin</b> (BSN Hyeres), CONTRÔLEUR 2E CL DGDDI	50000	50000
<b>FRANCERIE Nicolas</b> (BGC Pointe a Pitre), CONTRÔLEUR PRINCIPAL DGDDI	50000	50000
<b>BALLARIN Max</b> (Service garde-cotes Mediterranee), ADMINISTRATEUR SUPERIEUR DDI	300000	150000
<b>NAGELEISEN Sylvain</b> (BSAM Lann-Bihoue), PERSONNELS NAVIGANTS 2EME CAT. DGDDI	50000	50000
<b>MENESGUEN Thierry</b> (BSAM Le Havre), PERSONNELS NAVIGANTS 2EME CAT. DGDDI	50000	50000
<b>BLANC Gaelle</b> (BGC Fort de France), CONTRÔLEUR 2E CL DGDDI	50000	50000
<b>PERNAUD Jean-Marc</b> (BGC Pointe a Pitre), CONTRÔLEUR 1ERE CL DGDDI	50000	50000
<b>APPERCE Herve</b> (BGC St Malo), CONTRÔLEUR PRINCIPAL DGDDI	50000	50000
<b>COUILLET Vincent</b> (BGC St Martin), CONTRÔLEUR 1ERE CL DGDDI	50000	50000
<b>CANTERO Christian</b> (BGC Nice), CONTRÔLEUR PRINCIPAL DGDDI	50000	50000
<b>LE QUERLER Didier</b> (BSAM Lann-Bihoue), PERSONNELS NAVIGANTS 1ERE CAT. DGDDI	50000	50000
<b>KERDRAON Jean-Jacques</b> (BGC St Martin), CONTRÔLEUR PRINCIPAL DGDDI	50000	50000
<b>MALENFANT Laurent</b> (BGC Ajaccio), CONTRÔLEUR 2E CL DGDDI	50000	50000
<b>GEAY Florence</b> (Marseille pole supervision gestion), CONTRÔLEUR 1ERE CL DGDDI	50000	50000
<b>PERON Stephane</b> (SNS Brest), CONTRÔLEUR PRINCIPAL DGDDI	50000	50000
<b>JUNG Serge</b> (BGC Sete), CONTRÔLEUR PRINCIPAL DGDDI	50000	50000
<b>CASTEL Nicolas</b> (Nantes CROC MAR), CONTRÔLEUR 1ERE CL DGDDI	50000	50000
<b>PROTHERY Philippe</b> (BSAM Lamentin), PERSONNELS NAVIGANTS 1ERE CAT. DGDDI	50000	50000
<b>BLANCHARD Frederic</b> (BSN Ste Maxime), CONTRÔLEUR 2E CL DGDDI	50000	50000
<b>GUILBAUT Frederic</b> (PGC Brest), CONTRÔLEUR PRINCIPAL DGDDI	50000	50000
<b>DUSSAUD Christian</b> (BSAM Lann-Bihoue), PERSONNELS NAVIGANTS 1ERE CAT. DGDDI	50000	50000
<b>RENAULT Gilbert</b> (PGC Brest), CONTRÔLEUR PRINCIPAL DGDDI	50000	50000
<b>BERTOGLI Jean-Francois</b> (BSN Port de Bouc), CONTRÔLEUR 2E CL DGDDI	50000	50000
<b>REMY Pascal</b> (PGC Brest), CONTRÔLEUR PRINCIPAL DGDDI	50000	50000
<b>MARCHADIER David</b> (Dugny le bourget bsat), PERSONNELS NAVIGANTS 2EME CAT. DGDDI	50000	50000
<b>SUPIOT Pascal</b> (BGC Port Vendres), CONTRÔLEUR 1ERE CL DGDDI	50000	50000
<b>LEVEL Yannick</b> (BGC Fort de France), CONTRÔLEUR 1ERE CL DGDDI	50000	50000
<b>LE DORZE Gwendal</b> (BSAM Lann-Bihoue), PERSONNELS NAVIGANTS 2EME CAT. DGDDI	50000	50000
<b>RENARD Jean-Michel</b> (Antilles Cellule animation controle), INSPECTEUR DGDDI	300000	150000

<b>BOUCHER Damien</b> (PGC Toulon La Seyne), CONTRÔLEUR 1ERE CL DGDDI	50000	50000
<b>GOMMERY Jean-Loic</b> (PGC Boulogne), CONTRÔLEUR PRINCIPAL DGDDI	50000	50000
<b>RUIZ Gilles</b> (BGC Pointe a Pitre), CONTRÔLEUR 1ERE CL DGDDI	50000	50000
<b>PINSON Cedric</b> (BGC Cherbourg), CONTRÔLEUR 1ERE CL DGDDI	50000	50000
<b>ECOBICHON Françoise</b> (Nantes pole supervision gestion), INSPECTEUR PRINCIPAL 1ERE CL DGDDI	300000	150000
<b>GOLLIOT Francois</b> (PGC Brest), CONTRÔLEUR PRINCIPAL DGDDI	50000	50000
<b>FANOUILLERE Thierry</b> (BGC Nice), CONTRÔLEUR 1ERE CL DGDDI	50000	50000
<b>KACZMAREK Fabrice</b> (BSAM Le Havre), PERSONNELS NAVIGANTS 2EME CAT. DGDDI	50000	50000
<b>BARRAU Fabien</b> (PGC Toulon La Seyne), CONTRÔLEUR 1ERE CL DGDDI	50000	50000
<b>LACLEF Michel</b> (BGC Pointe a Pitre), CONTRÔLEUR PRINCIPAL DGDDI	50000	50000
<b>OLLIVEAUD Patrick</b> (PGC Brest), CONTRÔLEUR PRINCIPAL DGDDI	50000	50000
<b>VANDEKERCKHOVE Philippe</b> (BSAM Helico Hyeres), PERSONNELS NAVIGANTS 2EME CAT. DGDDI	50000	50000
<b>JACQUEMONT Mickael</b> (BGC Cherbourg), CONTRÔLEUR 1ERE CL DGDDI	50000	50000
<b>BAUDOUIN Cyril</b> (PGC Boulogne), CONTRÔLEUR PRINCIPAL DGDDI	50000	50000
<b>PALLEJA Olivier</b> (BGC La Rochelle), CONTRÔLEUR 1ERE CL DGDDI	50000	50000
<b>SINI Alain</b> (BGC Bastia), CONTRÔLEUR PRINCIPAL DGDDI	50000	50000
<b>JALLAIS Christophe</b> (BGC La Rochelle), CONTRÔLEUR 1ERE CL DGDDI	50000	50000
<b>FABRE Olivier</b> (BGC Port Vendres), CONTRÔLEUR PRINCIPAL DGDDI	50000	50000
<b>DROPSY Sophie</b> (SNS Marseille), CONTRÔLEUR PRINCIPAL DGDDI	50000	50000
<b>AMSILI Didier</b> (BGC Marseille), CONTRÔLEUR PRINCIPAL DGDDI	50000	50000
<b>LETEISSIER Philippe</b> (Marseille pole pilotage operationnel), PERSONNELS NAVIGANTS 1ERE CAT. DGDDI	300000	150000
<b>SANCHEZ David</b> (BGC Port Vendres), CONTRÔLEUR 2E CL DGDDI	50000	50000
<b>FLEURIS Alexandre</b> (PGC Brest), CONTRÔLEUR 1ERE CL DGDDI	50000	50000
<b>FORGET Dimitry</b> (BGC Dunkerque), CONTRÔLEUR PRINCIPAL DGDDI	50000	50000
<b>METIVIER Jean-Charles</b> (PGC Brest), INSPECTEUR REGIONAL DE 2EME CL DGDDI	300000	150000
<b>BERJAT Thierry</b> (BSAM Lamentin), PERSONNELS NAVIGANTS 1ERE CAT. DGDDI	50000	50000
<b>PIERREPONT Eric</b> (BSAM Lann-Bihoue), CONTRÔLEUR 1ERE CL DGDDI	50000	50000
<b>CASADO Maria-Del-Mar</b> (PGC Toulon La Seyne), CONTRÔLEUR 1ERE CL DGDDI	50000	50000
<b>CLOTILDE Claude</b> (BGC Fort de France), CONTRÔLEUR PRINCIPAL DGDDI	50000	50000
<b>FALHON Erwan</b> (PGC Brest), CONTRÔLEUR PRINCIPAL DGDDI	50000	50000
<b>LE STRAT Jean-Francois</b> (PGC Brest), CONTRÔLEUR PRINCIPAL DGDDI	50000	50000
<b>AMIOT Francois</b> (PGC Toulon La Seyne), CONTRÔLEUR 1ERE CL DGDDI	50000	50000
<b>ANDRIEU Pascal</b> (BSAM Avion Hyeres), PERSONNELS NAVIGANTS 1ERE CAT. DGDDI	50000	50000
<b>BORG Christophe</b> (BSAM Avion Hyeres), PERSONNELS NAVIGANTS 1ERE CAT. DGDDI	50000	50000
<b>DESCAMPS Lionel</b> (PGC Toulon La Seyne), CONTRÔLEUR 1ERE CL DGDDI	50000	50000
<b>GREDE Frederic</b> (PGC Boulogne), INSPECTEUR DGDDI	300000	150000
<b>GRANGE Johann</b> (BGC Lorient), CONTRÔLEUR 1ERE CL DGDDI	50000	50000
<b>MALGORN Pierre-Yves</b> (Marseille CODM SU), INSPECTEUR DGDDI	300000	150000
<b>NAVARRO Antoine</b> (BGC St Malo), CONTRÔLEUR 1ERE CL DGDDI	50000	50000

<b>GARRIGUES Philippe</b> (PGC Boulogne), CONTRÔLEUR 1ERE CL DGDDI	50000	50000
<b>TROUILLEAU Lenaick</b> (BGC Lorient), CONTRÔLEUR PRINCIPAL DGDDI	50000	50000
<b>MONNIN Jean-Christophe</b> (PGC Toulon La Seyne), CONTRÔLEUR PRINCIPAL DGDDI	50000	50000
<b>BUGLIERI Jean-Marc</b> (BGC Marseille), CONTRÔLEUR PRINCIPAL DGDDI	50000	50000
<b>REYNAUD Jean-Louis</b> (PGC Brest), CONTRÔLEUR PRINCIPAL DGDDI	50000	50000
<b>GRUNWEISER Rachel</b> (PGC Toulon La Seyne), CONTRÔLEUR PRINCIPAL DGDDI	50000	50000
<b>MERMET MEILLON Isabelle</b> (BSAM Avion Hyeres), PERSONNELS NAVIGANTS 2EME CAT. DGDDI	50000	50000
<b>QUATRESOUS David</b> (BSN Ste Maxime), CONTRÔLEUR 1ERE CL DGDDI	50000	50000
<b>TOCQUE Philippe</b> (PGC Brest), CONTRÔLEUR 1ERE CL DGDDI	50000	50000
<b>PAVARD Patrice</b> (BGC La Rochelle), CONTRÔLEUR 1ERE CL DGDDI	50000	50000
<b>VERA Gilles</b> (BSAM Lann-Bihoue), PERSONNELS NAVIGANTS 2EME CAT. DGDDI	50000	50000
<b>LE MELEDO Maxime</b> (BSN St Nazaire), CONTRÔLEUR 2E CL DGDDI	50000	50000
<b>POYAC Jean-Yves</b> (PGC Brest), CONTRÔLEUR PRINCIPAL DGDDI	50000	50000
<b>FAYOLLET Francois</b> (Service garde-cotes Manche - Mer du Nord - Atlantique), ADMINISTRATEUR SUPERIEUR DDI	300000	150000
<b>BICHAUT Herve</b> (Antilles Cellule animation controle), INSPECTEUR DGDDI	300000	150000
<b>BERNIER Arnaud</b> (BGC St Martin), CONTRÔLEUR 2E CL DGDDI	50000	50000
<b>BUIGNET Laurent</b> (BSAM Lann-Bihoue), PERSONNELS NAVIGANTS 2EME CAT. DGDDI	50000	50000
<b>LE BOURHIS Jonathan</b> (BSN Pointe a Pitre), CONTRÔLEUR 1ERE CL DGDDI	50000	50000
<b>FREULON Michael</b> (BGC Nice), CONTRÔLEUR 1ERE CL DGDDI	50000	50000
<b>NUCCI Olivier</b> (BGC Ajaccio), CONTRÔLEUR 2E CL DGDDI	50000	50000
<b>BOURHIS Alexandre</b> (BGC Cherbourg), CONTRÔLEUR 2E CL DGDDI	50000	50000
<b>ETIENNE Franky</b> (PGC Toulon La Seyne), CONTRÔLEUR 1ERE CL DGDDI	50000	50000
<b>SMAEGHE Remi</b> (BGC Dunkerque), CONTRÔLEUR 1ERE CL DGDDI	50000	50000
<b>MONVOISIN Daniel</b> (BGC Bastia), CONTRÔLEUR 1ERE CL DGDDI	50000	50000
<b>GUILLON Marie-Eve</b> (BGC Pointe a Pitre), CONTRÔLEUR 2E CL DGDDI	50000	50000
<b>FONTAINE Christophe</b> (BSAM Lamentin), PERSONNELS NAVIGANTS 1ERE CAT. DGDDI	50000	50000
<b>FLASSEUR Eric</b> (BSAM Avion Hyeres), PERSONNELS NAVIGANTS 1ERE CAT. DGDDI	50000	50000
<b>CASTEL Julien</b> (PGC Toulon La Seyne), CONTRÔLEUR PRINCIPAL DGDDI	50000	50000
<b>BENILLAN Yannick</b> (PGC Boulogne), CONTRÔLEUR PRINCIPAL DGDDI	50000	50000
<b>JACQUOT Brigitte</b> (BGC Sete), CONTRÔLEUR PRINCIPAL DGDDI	50000	50000
<b>FILA Moise</b> (BGC Fort de France), CONTRÔLEUR PRINCIPAL DGDDI	50000	50000
<b>GRAILLAT Jean-Marie</b> (PGC Toulon La Seyne), INSPECTEUR DGDDI	300000	150000
<b>ALEY Gilles</b> (BGC Port Vendres), CONTRÔLEUR PRINCIPAL DGDDI	50000	50000
<b>LE MEUR Guy</b> (BGC Lorient), CONTRÔLEUR 2E CL DGDDI	50000	50000
<b>CHAPUIS Joel</b> (BSAM Le Havre), PERSONNELS NAVIGANTS 2EME CAT. DGDDI	50000	50000
<b>DESMARS-SAINT-PIERRE Stephane</b> (BSN Marin), CONTRÔLEUR 1ERE CL DGDDI	50000	50000
<b>FAISSAT Pierre</b> (PGC Toulon La Seyne), CONTRÔLEUR PRINCIPAL DGDDI	50000	50000
<b>FRESNEL Sebastien</b> (PGC Boulogne), CONTRÔLEUR PRINCIPAL DGDDI	50000	50000
<b>QUIDEAU Mickael</b> (PGC Boulogne), CONTRÔLEUR 1ERE CL DGDDI	50000	50000
<b>FABRE Arielle</b> (BGC Port Vendres), CONTRÔLEUR 1ERE CL DGDDI	50000	50000



<b>MOCAER David</b> (BSN La Grande Motte), CONTRÔLEUR 2E CL DGDDI	50000	50000
<b>FLOURS Cedric</b> (BGC Dunkerque), CONTRÔLEUR PRINCIPAL DGDDI	50000	50000
<b>CORONAT Laurent</b> (BGC Sete), CONTRÔLEUR PRINCIPAL DGDDI	50000	50000
<b>ROBERT Denis</b> (PGC Brest), CONTRÔLEUR 1ERE CL DGDDI	50000	50000
<b>GAGLEWSKI Valerie</b> (BSN Bandol), CONTRÔLEUR 2E CL DGDDI	50000	50000
<b>DAROUX Christophe</b> (PGC Boulogne), CONTRÔLEUR PRINCIPAL DGDDI	50000	50000
<b>BONNEVALLE Esther</b> (BSN Basse Terre), CONTRÔLEUR 2E CL DGDDI	50000	50000
<b>FAUGERON Lionel</b> (Nantes CROC MAR), CONTRÔLEUR PRINCIPAL DGDDI	50000	50000
<b>SELOI Simon</b> (BGC Fort de France), CONTRÔLEUR 1ERE CL DGDDI	50000	50000
<b>CANDALH Lionel</b> (BGC Sete), CONTRÔLEUR PRINCIPAL DGDDI	50000	50000
<b>RETAILLEAU Gerard</b> (Nantes CROC MAR), INSPECTEUR DGDDI	300000	150000
<b>BROUILLAUD-NESTASIO Cyrille</b> (BSN Basse Terre), CONTRÔLEUR 2E CL DGDDI	50000	50000
<b>LE GUEHENNEC Philippe</b> (BGC Dunkerque), CONTRÔLEUR 2E CL DGDDI	50000	50000
<b>BELLICAUD Michael</b> (BGC Pointe a Pitre), CONTRÔLEUR 2E CL DGDDI	50000	50000
<b>BARBIER Jean-Charles</b> (BGC Sete), CONTRÔLEUR 1ERE CL DGDDI	50000	50000
<b>BARRIERE Maryse</b> (BGC Ajaccio), CONTRÔLEUR 2E CL DGDDI	50000	50000
<b>MARTEEL Vincent</b> (PGC Boulogne), CONTRÔLEUR PRINCIPAL DGDDI	50000	50000
<b>COME Frederic</b> (BGC Pointe a Pitre), CONTRÔLEUR 1ERE CL DGDDI	50000	50000
<b>DOLLE Christophe</b> (BGC Nice), CONTRÔLEUR PRINCIPAL DGDDI	50000	50000
<b>MODICOM Denis</b> (BGC Lorient), CONTRÔLEUR 1ERE CL DGDDI	50000	50000
<b>JOUBERT Bruno</b> (PGC Toulon La Seyne), CONTRÔLEUR PRINCIPAL DGDDI	50000	50000
<b>BISIAUX Catherine</b> (BGC Nice), CONTRÔLEUR 1ERE CL DGDDI	50000	50000
<b>SABLE Christophe</b> (BSAM Lann-Bihoue), PERSONNELS NAVIGANTS 1ERE CAT. DGDDI	50000	50000
<b>TESTUD Damien</b> (Nantes cellule operations), INSPECTEUR DGDDI	300000	150000
<b>SALAUN Emmanuel</b> (BGC La Rochelle), CONTRÔLEUR 1ERE CL DGDDI	50000	50000
<b>VANDEPLANQUE Remi</b> (PGC Brest), CONTRÔLEUR PRINCIPAL DGDDI	50000	50000
<b>LEPRETRE Olivier</b> (BGC Dunkerque), CONTRÔLEUR 2E CL DGDDI	50000	50000
<b>DOYHAMBEHERE Gilles</b> (BGC Fort de France), CONTRÔLEUR 1ERE CL DGDDI	50000	50000
<b>LECOQ Nelly</b> (BSAM Lamentin), PERSONNELS NAVIGANTS 1ERE CAT. DGDDI	50000	50000
<b>NOEL Frederic</b> (Marseille CODM SU), INSPECTEUR DGDDI	300000	150000
<b>FERRAND GAL Cassandre</b> (BGC St Malo), CONTRÔLEUR 2E CL DGDDI	50000	50000
<b>GLATIGNY Stephane</b> (BSAM Lann-Bihoue), PERSONNELS NAVIGANTS 1ERE CAT. DGDDI	50000	50000
<b>LADAN Morgan</b> (BSN Bayonne), CONTRÔLEUR 1ERE CL DGDDI	50000	50000
<b>GEORGES Patrick</b> (BGC Cherbourg), CONTRÔLEUR 1ERE CL DGDDI	50000	50000
<b>CHEVRIER Sylvain</b> (BSAM Le Havre), PERSONNELS NAVIGANTS 1ERE CAT. DGDDI	50000	50000
<b>LAFFONT Rodolphe</b> (Marseille cellule animation controle), INSPECTEUR DGDDI	300000	150000
<b>MAITRE Gilles</b> (BGC Ajaccio), CONTRÔLEUR PRINCIPAL DGDDI	50000	50000
<b>MARTIN Cyrille</b> (BSN St Nazaire), CONTRÔLEUR 2E CL DGDDI	50000	50000
<b>TOUZE Rodolphe</b> (BGC St Malo), CONTRÔLEUR 1ERE CL DGDDI	50000	50000
<b>PRIGAUX Eric</b> (BSAM Lamentin), PERSONNELS NAVIGANTS 1ERE CAT. DGDDI	50000	50000
<b>DAIME Gwenael</b> (Dugny le bourget bsat), PERSONNELS NAVIGANTS 1ERE CAT. DGDDI	50000	50000

<b>ANDRE Jean</b> (BSAM Lamentin), PERSONNELS NAVIGANTS 2EME CAT. DGDDI	50000	50000
<b>RAGUENES Veronique</b> (BGC St Malo), CONTRÔLEUR 2E CL DGDDI	50000	50000
<b>PRONOST Olivier</b> (BGC La Rochelle), CONTRÔLEUR 1ERE CL DGDDI	50000	50000
<b>CHANCHINO Ludovic</b> (BSN Bayonne), CONTRÔLEUR 1ERE CL DGDDI	50000	50000
<b>VALDOVINOS-BARDU Corinne</b> (Nantes cellule operations), INSPECTEUR DGDDI	300000	150000
<b>CHUBILLAU Christophe</b> (BGC Ajaccio), CONTRÔLEUR PRINCIPAL DGDDI	50000	50000
<b>NOUGUEY Julien</b> (BGC Dunkerque), CONTRÔLEUR 2E CL DGDDI	50000	50000
<b>PAPAIX Thierry</b> (BGC Marseille), CONTRÔLEUR PRINCIPAL DGDDI	50000	50000
<b>BOUSSAID Serge</b> (BSN Port de Bouc), CONTRÔLEUR 2E CL DGDDI	50000	50000
<b>DOYHAMBOURE Alexandre</b> (BGC Dunkerque), CONTRÔLEUR 2E CL DGDDI	50000	50000
<b>GUILLOTTE Aurelien</b> (Antilles Cellule animation controle), INSPECTEUR DGDDI	300000	150000
<b>TIFINE Olivier</b> (BSN Bandol), CONTRÔLEUR PRINCIPAL DGDDI	50000	50000
<b>CHARLERY Romain</b> (BSN Granville), CONTRÔLEUR 1ERE CL DGDDI	50000	50000
<b>DUREUX Vincent</b> (PGC Boulogne), CONTRÔLEUR 1ERE CL DGDDI	50000	50000
<b>MINDURRY Ramuntcho</b> (BGC La Rochelle), CONTRÔLEUR PRINCIPAL DGDDI	50000	50000
<b>MALET Patrick</b> (BGC Sete), CONTRÔLEUR 1ERE CL DGDDI	50000	50000
<b>CARPE Jean-Yves</b> (PGC Boulogne), CONTRÔLEUR PRINCIPAL DGDDI	50000	50000
<b>DELECLUSE Gregory</b> (BGC Bastia), CONTRÔLEUR 1ERE CL DGDDI	50000	50000
<b>LE BOUTER Eric</b> (BSN Pointe a Pitre), CONTRÔLEUR 1ERE CL DGDDI	50000	50000
<b>ANNOI Alexandre</b> (BSAM Helico Hyeres), PERSONNELS NAVIGANTS 1ERE CAT. DGDDI	50000	50000
<b>RAMIREZ Patrick</b> (BGC Sete), CONTRÔLEUR 2E CL DGDDI	50000	50000
<b>PANTALACCI Michel</b> (BGC Bastia), CONTRÔLEUR 1ERE CL DGDDI	50000	50000
<b>SAINT AIME Jeanne</b> (BSAM Lamentin), CONTRÔLEUR PRINCIPAL DGDDI	50000	50000
<b>FROMAGE Joel</b> (BSAM Lann-Bihoue), PERSONNELS NAVIGANTS 2EME CAT. DGDDI	50000	50000
<b>LEBON Andre</b> (PGC Toulon La Seyne), INSPECTEUR DGDDI	300000	150000
<b>LAPOULE Emmanuel</b> (PGC Boulogne), CONTRÔLEUR PRINCIPAL DGDDI	50000	50000
<b>SAINDRENAN Fabrice</b> (PGC Boulogne), CONTRÔLEUR 2E CL DGDDI	50000	50000
<b>CARTA Cyrille</b> (BGC Ajaccio), CONTRÔLEUR PRINCIPAL DGDDI	50000	50000
<b>WYSOCKI Anna</b> (BGC Dunkerque), CONTRÔLEUR 1ERE CL DGDDI	50000	50000
<b>GUILLERMIN Odile</b> (BGC St Malo), CONTRÔLEUR 1ERE CL DGDDI	50000	50000
<b>GRISOT Mickael</b> (BGC St Martin), CONTRÔLEUR 1ERE CL DGDDI	50000	50000
<b>RATTINAME DELAFFON Dilip</b> (BSAM Lamentin), PERSONNELS NAVIGANTS 1ERE CAT. DGDDI	50000	50000
<b>DEMAGNY Thierry</b> (PGC Boulogne), CONTRÔLEUR 2E CL DGDDI	50000	50000
<b>MARLEC Frederic</b> (BGC Lorient), CONTRÔLEUR PRINCIPAL DGDDI	50000	50000
<b>TOURNEUR Patrick</b> (BGC Port Vendres), CONTRÔLEUR 2E CL DGDDI	50000	50000
<b>PEDEPRAT Serge</b> (BSN Hyeres), CONTRÔLEUR PRINCIPAL DGDDI	50000	50000
<b>FRETARD Gilles</b> (BGC Cherbourg), CONTRÔLEUR 1ERE CL DGDDI	50000	50000
<b>ALEXANDRE Cedric</b> (BSN Basse Terre), CONTRÔLEUR 2E CL DGDDI	50000	50000
<b>CERISIER Dominique</b> (BSAM Avion Hyeres), PERSONNELS NAVIGANTS 2EME CAT. DGDDI	50000	50000
<b>BARTHE Henri</b> (BSN Pointe a Pitre), CONTRÔLEUR 2E CL DGDDI	50000	50000
<b>MAUSSION Nicolas</b> (PGC Boulogne), CONTRÔLEUR PRINCIPAL DGDDI	50000	50000

<b>ARNOUX Jerome</b> (BGC St Malo), CONTRÔLEUR 1ERE CL DGDDI	50000	50000
<b>REINHARDT Stephane</b> (Dugny le bourget bsat), PERSONNELS NAVIGANTS 1ERE CAT. DGDDI	50000	50000
<b>GAZANHES Pascal</b> (BGC Sete), CONTRÔLEUR PRINCIPAL DGDDI	50000	50000
<b>BOURGAIN Frederic</b> (BSAM Le Havre), PERSONNELS NAVIGANTS 1ERE CAT. DGDDI	50000	50000
<b>MARTIN Antonio</b> (BGC Ajaccio), CONTRÔLEUR PRINCIPAL DGDDI	50000	50000
<b>CHATAIGNER Joel</b> (BSAM Avion Hyeres), PERSONNELS NAVIGANTS 1ERE CAT. DGDDI	50000	50000
<b>NICOLAI Jean-Antoine</b> (BGC Ajaccio), CONTRÔLEUR PRINCIPAL DGDDI	50000	50000
<b>RAULT Marie-Emmanuelle</b> (BGC Cherbourg), CONTRÔLEUR 2E CL DGDDI	50000	50000
<b>ROSSET Philippe</b> (BSAM Le Havre), PERSONNELS NAVIGANTS 1ERE CAT. DGDDI	50000	50000
<b>BERTELOOT Solene</b> (BGC Kourou), CONTRÔLEUR 1ERE CL DGDDI	50000	50000
<b>SALVESTRIN Laurent</b> (BSN La Grande Motte), CONTRÔLEUR 2E CL DGDDI	50000	50000
<b>IMBERT Guy-Eric</b> (Dugny le bourget bsat), PERSONNELS NAVIGANTS 1ERE CAT. DGDDI	50000	50000
<b>GOURDON Jean-Christophe</b> (PGC Toulon La Seyne), CONTRÔLEUR PRINCIPAL DGDDI	50000	50000
<b>ROBERT Gaelle</b> (BSN Bayonne), CONTRÔLEUR PRINCIPAL DGDDI	50000	50000
<b>LECARPENTIER Jean-Michel</b> (PGC Boulogne), CONTRÔLEUR PRINCIPAL DGDDI	50000	50000
<b>CAUBET Gerard</b> (BGC Marseille), CONTRÔLEUR PRINCIPAL DGDDI	50000	50000
<b>MUCHEMBLED Anthony</b> (Dugny le bourget bsat), PERSONNELS NAVIGANTS 2EME CAT. DGDDI	50000	50000
<b>CARUSSO William</b> (PGC Toulon La Seyne), CONTRÔLEUR 1ERE CL DGDDI	50000	50000
<b>BERTHELE Sebastien</b> (BSN Marin), CONTRÔLEUR 1ERE CL DGDDI	50000	50000
<b>MUNUERA Vincent</b> (BGC Kourou), CONTRÔLEUR 2E CL DGDDI	50000	50000
<b>HOUEL Cedric</b> (BSN St Nazaire), CONTRÔLEUR 2E CL DGDDI	50000	50000
<b>BERNARD David</b> (Marseille CODM SU), INSPECTEUR DGDDI	300000	150000
<b>LETORT Fabrice</b> (PGC Brest), CONTRÔLEUR PRINCIPAL DGDDI	50000	50000
<b>TANGUY Yves</b> (BGC St Malo), CONTRÔLEUR 1ERE CL DGDDI	50000	50000
<b>LE COSSEC Yves</b> (PGC Boulogne), CONTRÔLEUR 2E CL DGDDI	50000	50000
<b>BOUGAUD Andre</b> (PGC Brest), CONTRÔLEUR PRINCIPAL DGDDI	50000	50000
<b>BEETON Helen</b> (BGC Ajaccio), CONTRÔLEUR PRINCIPAL DGDDI	50000	50000
<b>COLLOT Arnaud</b> (BGC Bastia), CONTRÔLEUR 2E CL DGDDI	50000	50000
<b>POIRAUD Nelly</b> (PGC Brest), CONTRÔLEUR PRINCIPAL DGDDI	50000	50000
<b>CLAUDON Loic</b> (BSN Fort de France), CONTRÔLEUR PRINCIPAL DGDDI	50000	50000

**Annexe VII à la décision n° 2019/9 du 18 juil. 2019 du chef de la DNGCD *DUTHEIL Jean-Francois***  
**Liste des agents des douanes recevant délégation de signature**

**En délit douanier : transaction simplifiée « 406 »**

Montant de l'amende : *Montant de l'amende n'excède pas*

Montant droits et taxes : *Montant des droits et taxes compromis n'excède pas*

Valeur des marchandises : *Montant de la valeur des marchandises de fraude n'excède pas*

Nom/prénom, service ou unité d'affectation et grade	Montant de l'amende	Montant droits et taxes	Valeur des marchandises
<b>LE DOUARIN Francois</b> (PGC Boulogne), Agent de constatation ppal 2ème classe DGDDI	1000	7500	15000
<b>BLANC Gaelle</b> (BGC Fort de France), CONTRÔLEUR 2E CL DGDDI	1500	7500	15000
<b>BLEUSET CERDA Carole</b> (BGC La Rochelle), Agent de constatation ppal 1ère classe DGDDI	1000	7500	15000
<b>KRUGLER Henry</b> (BGC St Martin), CONTRÔLEUR 2E CL DGDDI	1500	7500	15000
<b>NOUGUEY Julien</b> (BGC Dunkerque), CONTRÔLEUR 2E CL DGDDI	1500	7500	15000
<b>GRANIER Fabrice</b> (BGC Fort de France), Agent de constatation ppal 1ère classe DGDDI	1000	7500	15000
<b>RENARD Jean-Michel</b> (Antilles Cellule animation controle), INSPECTEUR DGDDI	1500	7500	15000
<b>MELLAL Alain</b> (PGC Boulogne), CONTRÔLEUR 1ERE CL DGDDI	1500	7500	15000
<b>BUFFET Remi</b> (PGC Toulon La Seyne), Agent de constatation ppal 2ème classe DGDDI	1000	7500	15000
<b>LESPIE Christian</b> (PGC Toulon La Seyne), CONTRÔLEUR PRINCIPAL DGDDI	1500	7500	15000
<b>LEGENDRE Patrick</b> (BSAM Helico Hyeres), PERSONNELS NAVIGANTS 2EME CAT. DGDDI	1500	7500	15000
<b>L'ETANG Maurice</b> (BGC Fort de France), Agent de constatation ppal 1ère classe DGDDI	1000	7500	15000
<b>WOLF Philippe</b> (BSN Ste Maxime), Agent de constatation ppal 1ère classe DGDDI	1000	7500	15000
<b>LANNUZEL Yves</b> (SNS Brest), CONTRÔLEUR PRINCIPAL DGDDI	1500	7500	15000
<b>HENRY Lenaik</b> (PGC Brest), Agent de constatation ppal 2ème classe DGDDI	1000	7500	15000
<b>AUDOUIN Damien</b> (BSN Hyeres), CONTRÔLEUR 1ERE CL DGDDI	1500	7500	15000
<b>GIRAUDO Daniel</b> (PGC Toulon La Seyne), Agent de constatation ppal 1ère classe DGDDI	1000	7500	15000
<b>GUIDEZ Philippe</b> (BSAM Le Havre), PERSONNELS NAVIGANTS 2EME CAT. DGDDI	1500	7500	15000
<b>LAFON Alicia</b> (PGC Toulon La Seyne), Agent de constatation ppal 2ème classe DGDDI	1000	7500	15000
<b>SALAUN Emmanuel</b> (BGC La Rochelle), CONTRÔLEUR 1ERE CL DGDDI	1500	7500	15000
<b>PAUT Jean-Philippe</b> (BGC St Malo), Agent de constatation ppal 1ère classe DGDDI	1000	7500	15000
<b>VERDAGUER Rene</b> (BGC Port Vendres), Agent de constatation ppal 1ère classe DGDDI	1000	7500	15000
<b>CAUCHOIS Didier</b> (BGC St Martin), CONTRÔLEUR PRINCIPAL DGDDI	1500	7500	15000
<b>LAUPRETRE Paul</b> (PGC Brest), Agent de constatation ppal 1ère classe DGDDI	1000	7500	15000
<b>TOUZE Rodolphe</b> (BGC St Malo), CONTRÔLEUR 1ERE CL DGDDI	1500	7500	15000

<b>VALDOVINOS-BARDU Corinne</b> (Nantes cellule operations), INSPECTEUR DGDDI	1500	7500	15000
<b>ETIENNE Franky</b> (PGC Toulon La Seyne), CONTRÔLEUR 1ERE CL DGDDI	1500	7500	15000
<b>PRONOST Olivier</b> (BGC La Rochelle), CONTRÔLEUR 1ERE CL DGDDI	1500	7500	15000
<b>HIDEUX Julien</b> (BSN Basse Terre), CONTRÔLEUR 2E CL DGDDI	1500	7500	15000
<b>LAURENT Lucie</b> (BSN Bandol), CONTRÔLEUR 2E CL DGDDI	1500	7500	15000
<b>LAFITTE Benoit</b> (BGC St Martin), CONTRÔLEUR 2E CL DGDDI	1500	7500	15000
<b>MAUSSION Nicolas</b> (PGC Boulogne), CONTRÔLEUR PRINCIPAL DGDDI	1500	7500	15000
<b>MELIANI Patrick</b> (PGC Brest), Agent de constatation ppal 1ère classe DGDDI	1000	7500	15000
<b>ROUMEAU Cecile</b> (DNGCD Pole RH), INSPECTEUR PRINCIPAL 2EME CL DGDDI	1500	7500	15000
<b>PIERI Lionel</b> (BSAM Lann-Bihoue), PERSONNELS NAVIGANTS 2EME CAT. DGDDI	1500	7500	15000
<b>SALAS Guy</b> (PGC Toulon La Seyne), CONTRÔLEUR PRINCIPAL DGDDI	1500	7500	15000
<b>VALLEE Bertrand</b> (PGC Boulogne), CONTRÔLEUR PRINCIPAL DGDDI	1500	7500	15000
<b>CROLAIS Daniel</b> (PGC Brest), Agent de constatation ppal 1ère classe DGDDI	1000	7500	15000
<b>CLOTILDE Claude</b> (BGC Fort de France), CONTRÔLEUR PRINCIPAL DGDDI	1500	7500	15000
<b>AMSILI Didier</b> (BGC Marseille), CONTRÔLEUR PRINCIPAL DGDDI	1500	7500	15000
<b>MARIE SAINTE Eric</b> (BSN Fort de France), Agent de constatation ppal 1ère classe DGDDI	1000	7500	15000
<b>TROUILLEAU Lenaïck</b> (BGC Lorient), CONTRÔLEUR PRINCIPAL DGDDI	1500	7500	15000
<b>APPERCE Herve</b> (BGC St Malo), CONTRÔLEUR PRINCIPAL DGDDI	1500	7500	15000
<b>JAUNY Patrick</b> (BSAM Lamentin), PERSONNELS NAVIGANTS 2EME CAT. DGDDI	1500	7500	15000
<b>LE GUILLOU Steven</b> (PGC Boulogne), CONTRÔLEUR PRINCIPAL DGDDI	1500	7500	15000
<b>MAC Miguel</b> (BGC Fort de France), CONTRÔLEUR 1ERE CL DGDDI	1500	7500	15000
<b>LE MIGNANT Amaury</b> (PGC Boulogne), Agent de constatation ppal 1ère classe DGDDI	1000	7500	15000
<b>RATTINAME DELAFFON Dilip</b> (BSAM Lamentin), PERSONNELS NAVIGANTS 1ERE CAT. DGDDI	1500	7500	15000
<b>LEBOEUF Philippe</b> (BSAM Lamentin), PERSONNELS NAVIGANTS 1ERE CAT. DGDDI	1500	7500	15000
<b>PROTHERY Philippe</b> (BSAM Lamentin), PERSONNELS NAVIGANTS 1ERE CAT. DGDDI	1500	7500	15000
<b>VASELLI Laurent</b> (Dugny le bourget bsat), PERSONNELS NAVIGANTS 2EME CAT. DGDDI	1500	7500	15000
<b>GEORGES Lionel</b> (PGC Boulogne), Agent de constatation ppal 1ère classe DGDDI	1000	7500	15000
<b>PIERREPONT Eric</b> (BSAM Lann-Bihoue), CONTRÔLEUR 1ERE CL DGDDI	1500	7500	15000
<b>GARRIGUES Philippe</b> (PGC Boulogne), CONTRÔLEUR 1ERE CL DGDDI	1500	7500	15000
<b>BLONDEL Nicolas</b> (BGC Cherbourg), CONTRÔLEUR PRINCIPAL DGDDI	1500	7500	15000
<b>MOUSAIN Arnold</b> (PGC Brest), Agent de constatation ppal 1ère classe DGDDI	1000	7500	15000
<b>BARRAUD Patrick</b> (PGC Boulogne), CONTRÔLEUR 2E CL DGDDI	1500	7500	15000
<b>LE ROUX David</b> (BGC Ajaccio), Agent de constatation ppal 1ère classe DGDDI	1000	7500	15000
<b>GRANGE Johann</b> (BGC Lorient), CONTRÔLEUR 1ERE CL DGDDI	1500	7500	15000

<b>GRUNWEISER Rachel</b> (PGC Toulon La Seyne), CONTRÔLEUR PRINCIPAL DGDDI	1500	7500	15000
<b>IMBERT Guy-Eric</b> (Dugny le bourget bsat), PERSONNELS NAVIGANTS 1ERE CAT. DGDDI	1500	7500	15000
<b>RABADEUX Catherine</b> (SNS St Martin), Agent de constatation ppal 1ère classe DGDDI	1000	7500	15000
<b>GALLIS Laetitia</b> (BGC Cherbourg), CONTRÔLEUR 2E CL DGDDI	1500	7500	15000
<b>BAFFOGNE Jean</b> (BSAM Avion Hyeres), PERSONNELS NAVIGANTS 2EME CAT. DGDDI	1500	7500	15000
<b>WOLF Maurice</b> (BGC Bastia), CONTRÔLEUR 2E CL DGDDI	1500	7500	15000
<b>BAUDOIN Cyril</b> (PGC Boulogne), CONTRÔLEUR PRINCIPAL DGDDI	1500	7500	15000
<b>PICQUEREY Nicolas</b> (BGC Lorient), CONTRÔLEUR PRINCIPAL DGDDI	1500	7500	15000
<b>BARBIERE Sabrina</b> (BGC Dunkerque), CONTRÔLEUR PRINCIPAL DGDDI	1500	7500	15000
<b>MORTELLI Guillaume</b> (BGC Nice), CONTRÔLEUR 2E CL DGDDI	1500	7500	15000
<b>GAUTIER Hubert</b> (BGC Ajaccio), CONTRÔLEUR PRINCIPAL DGDDI	1500	7500	15000
<b>ECOBICHON Françoise</b> (Nantes pole supervision gestion), INSPECTEUR PRINCIPAL 1ERE CL DGDDI	1500	7500	15000
<b>DELSOL Michel</b> (BGC Nice), Agent de constatation ppal 1ère classe DGDDI	1000	7500	15000
<b>TASSOUT Andre</b> (BSAM Lamentin), PERSONNELS NAVIGANTS 2EME CAT. DGDDI	1500	7500	15000
<b>HOLOWENKO Nicolas</b> (BSAM Lann-Bihoue), PERSONNELS NAVIGANTS 2EME CAT. DGDDI	1500	7500	15000
<b>PENIGAUD Xavier</b> (BGC St Martin), INSPECTEUR DGDDI	1500	7500	15000
<b>LAIN Philippe</b> (Antilles pole pilotage operationnel), PERSONNELS NAVIGANTS 1ERE CAT. DGDDI	1500	7500	15000
<b>GRZELAK Christophe</b> (BGC Nice), CONTRÔLEUR 1ERE CL DGDDI	1500	7500	15000
<b>GERARD Pascal</b> (BGC Ajaccio), Agent de constatation ppal 2ème classe DGDDI	1000	7500	15000
<b>RAYNAUD Quentin</b> (BSN Fort de France), Agent de constatation ppal 2ème classe DGDDI	1000	7500	15000
<b>PETITJEAN Didier</b> (BGC Ajaccio), CONTRÔLEUR PRINCIPAL DGDDI	1500	7500	15000
<b>BRASSEUR Herve</b> (PGC Brest), CONTRÔLEUR 1ERE CL DGDDI	1500	7500	15000
<b>NUCCI Olivier</b> (BGC Ajaccio), CONTRÔLEUR 2E CL DGDDI	1500	7500	15000
<b>CANN Sophie</b> (PGC Brest), Agent de constatation ppal 1ère classe DGDDI	1000	7500	15000
<b>SONNET Yann</b> (BGC Kourou), CONTRÔLEUR 2E CL DGDDI	1500	7500	15000
<b>APPERE Dominique</b> (BGC Port Vendres), CONTRÔLEUR 2E CL DGDDI	1500	7500	15000
<b>LE DAERON Sophie</b> (Nantes CROC MAR), CONTRÔLEUR PRINCIPAL DGDDI	1500	7500	15000
<b>TOUZET Fabrice</b> (BGC Dunkerque), CONTRÔLEUR 1ERE CL DGDDI	1500	7500	15000
<b>GUIOCHET Anthony</b> (PGC Boulogne), CONTRÔLEUR PRINCIPAL DGDDI	1500	7500	15000
<b>NAVARRO Antoine</b> (BGC St Malo), CONTRÔLEUR 1ERE CL DGDDI	1500	7500	15000
<b>MALENFANT Laurent</b> (BGC Ajaccio), CONTRÔLEUR 2E CL DGDDI	1500	7500	15000
<b>KACZMAREK Fabrice</b> (BSAM Le Havre), PERSONNELS NAVIGANTS 2EME CAT. DGDDI	1500	7500	15000
<b>BLANCHARD Frederic</b> (BSN Ste Maxime), CONTRÔLEUR 2E CL DGDDI	1500	7500	15000
<b>STELLUTI Jean-Pierre</b> (PGC Boulogne), Agent de constatation ppal 1ère classe DGDDI	1000	7500	15000

<b>DUVAL Sebastien</b> (BSN Ste Maxime), CONTRÔLEUR 2E CL DGDDI	1500	7500	15000
<b>BORG Christophe</b> (BSAM Avion Hyeres), PERSONNELS NAVIGANTS 1ERE CAT. DGDDI	1500	7500	15000
<b>COUTURIER Thierry</b> (PGC Brest), CONTRÔLEUR 2E CL DGDDI	1500	7500	15000
<b>RETAILLEAU Gerard</b> (Nantes CROC MAR), INSPECTEUR DGDDI	1500	7500	15000
<b>TARRAIN Cedric</b> (BGC Cherbourg), CONTRÔLEUR PRINCIPAL DGDDI	1500	7500	15000
<b>NAGELEISEN Sylvain</b> (BSAM Lann-Bihoue), PERSONNELS NAVIGANTS 2EME CAT. DGDDI	1500	7500	15000
<b>MORMINA Christophe</b> (DNGCD Pole moyens et ressources), INSPECTEUR PRINCIPAL 2EME CL DGDDI	1500	7500	15000
<b>ROCAFORT Christophe</b> (BGC Port Vendres), Agent de constatation ppal 1ère classe DGDDI	1000	7500	15000
<b>GONZAL Michel</b> (BSN Bandol), Agent de constatation ppal 1ère classe DGDDI	1000	7500	15000
<b>CARLES Sophie</b> (BGC St Martin), CONTRÔLEUR PRINCIPAL DGDDI	1500	7500	15000
<b>CHAPUIS Joel</b> (BSAM Le Havre), PERSONNELS NAVIGANTS 2EME CAT. DGDDI	1500	7500	15000
<b>PETIT Yves</b> (BGC La Rochelle), CONTRÔLEUR PRINCIPAL DGDDI	1500	7500	15000
<b>TIFINE Olivier</b> (BSN Bandol), CONTRÔLEUR PRINCIPAL DGDDI	1500	7500	15000
<b>LOISON Thierry</b> (PGC Toulon La Seyne), Agent de constatation ppal 1ère classe DGDDI	1000	7500	15000
<b>LE NY Jean-Pierre</b> (BSAM Lamentin), PERSONNELS NAVIGANTS 2EME CAT. DGDDI	1500	7500	15000
<b>COME Frederic</b> (BGC Pointe a Pitre), CONTRÔLEUR 1ERE CL DGDDI	1500	7500	15000
<b>LOUCHET Arnaud</b> (PGC Boulogne), CONTRÔLEUR PRINCIPAL DGDDI	1500	7500	15000
<b>RENAUD Michael</b> (BGC Ajaccio), Agent de constatation ppal 2ème classe DGDDI	1000	7500	15000
<b>FRANCERIE Nicolas</b> (BGC Pointe a Pitre), CONTRÔLEUR PRINCIPAL DGDDI	1500	7500	15000
<b>JACQUOT Brigitte</b> (BGC Sete), CONTRÔLEUR PRINCIPAL DGDDI	1500	7500	15000
<b>THOMAS Christian</b> (BGC Marseille), CONTRÔLEUR PRINCIPAL DGDDI	1500	7500	15000
<b>FALHON Erwan</b> (PGC Brest), CONTRÔLEUR PRINCIPAL DGDDI	1500	7500	15000
<b>BOURILLOT Daniel</b> (PGC Brest), CONTRÔLEUR 1ERE CL DGDDI	1500	7500	15000
<b>CHAILLOUX Bruno</b> (BSAM Le Havre), PERSONNELS NAVIGANTS 2EME CAT. DGDDI	1500	7500	15000
<b>COUSIN Samuel</b> (PGC Boulogne), Agent de constatation ppal 2ème classe DGDDI	1000	7500	15000
<b>DIGER DUDOUIT Patricia</b> (Nantes Cellule animation controle), CONTRÔLEUR PRINCIPAL DGDDI	1500	7500	15000
<b>ARACIL Dominique</b> (BGC St Martin), Agent de constatation ppal 1ère classe DGDDI	1000	7500	15000
<b>FONTAINE Christophe</b> (BSAM Lamentin), PERSONNELS NAVIGANTS 1ERE CAT. DGDDI	1500	7500	15000
<b>MOLINS Ludovic</b> (BGC Nice), CONTRÔLEUR 2E CL DGDDI	1500	7500	15000
<b>MARTEEL Vincent</b> (PGC Boulogne), CONTRÔLEUR PRINCIPAL DGDDI	1500	7500	15000
<b>TANGUY Yves</b> (BGC St Malo), CONTRÔLEUR 1ERE CL DGDDI	1500	7500	15000
<b>RAZZANO Olivier</b> (BGC Ajaccio), Agent de constatation ppal 2ème classe DGDDI	1000	7500	15000



<b>MORIN Philippe</b> (PGC Toulon La Seyne), INSPECTEUR DGDDI	1500	7500	15000
<b>TAVERA Laurent</b> (BGC Bastia), CONTRÔLEUR PRINCIPAL DGDDI	1500	7500	15000
<b>TRANCHANT Jean-Luc</b> (PGC Boulogne), INSPECTEUR DGDDI	1500	7500	15000
<b>HAAN Philippe</b> (Service garde-cotes Antilles - Guyane), ADMINISTRATEUR DOUANES DROITS INDIRECTS	1500	7500	15000
<b>GONZALEZ Thierry</b> (PGC Boulogne), CONTRÔLEUR PRINCIPAL DGDDI	1500	7500	15000
<b>BENILLAN Yannick</b> (PGC Boulogne), CONTRÔLEUR PRINCIPAL DGDDI	1500	7500	15000
<b>MARTINEZ Robert</b> (BGC Port Vendres), Agent de constatation ppal 1ère classe DGDDI	1000	7500	15000
<b>ZANIN Jean-Jacques</b> (BGC Port Vendres), CONTRÔLEUR PRINCIPAL DGDDI	1500	7500	15000
<b>AGNUS Vincent</b> (BSAM Lann-Bihoue), PERSONNELS NAVIGANTS 1ERE CAT. DGDDI	1500	7500	15000
<b>POIRSON Gilles</b> (PGC Toulon La Seyne), CONTRÔLEUR PRINCIPAL DGDDI	1500	7500	15000
<b>RAMIREZ Patrick</b> (BGC Sete), CONTRÔLEUR 2E CL DGDDI	1500	7500	15000
<b>CASTEL Nicolas</b> (Nantes CROC MAR), CONTRÔLEUR 1ERE CL DGDDI	1500	7500	15000
<b>DUREUX Vincent</b> (PGC Boulogne), CONTRÔLEUR 1ERE CL DGDDI	1500	7500	15000
<b>CASTELLO Emmanuelle</b> (BSN La Grande Motte), Agent de constatation ppal 1ère classe DGDDI	1000	7500	15000
<b>LE COSSEC Yves</b> (PGC Boulogne), CONTRÔLEUR 2E CL DGDDI	1500	7500	15000
<b>GARCIN Guillaume</b> (BSN Marin), Agent de constatation ppal 2ème classe DGDDI	1000	7500	15000
<b>BISMAN Damien</b> (BGC St Malo), CONTRÔLEUR PRINCIPAL DGDDI	1500	7500	15000
<b>HENNE Marc</b> (BGC St Malo), Agent de constatation ppal 1ère classe DGDDI	1000	7500	15000
<b>FROEHLINGER Frank</b> (PGC Toulon La Seyne), CONTRÔLEUR 1ERE CL DGDDI	1500	7500	15000
<b>AUDOUIN Emmanuel</b> (BSN Hyeres), Agent de constatation ppal 1ère classe DGDDI	1000	7500	15000
<b>CANTO Thierry</b> (BGC La Rochelle), Agent de constatation ppal 1ère classe DGDDI	1000	7500	15000
<b>BARBAS BOUTET Solange</b> (Marseille pole supervision gestion), INSPECTEUR PRINCIPAL 1ERE CL DGDDI	1500	7500	15000
<b>LAFFONT Rodolphe</b> (Marseille cellule animation controle), INSPECTEUR DGDDI	1500	7500	15000
<b>JACQUEMONT Mickael</b> (BGC Cherbourg), CONTRÔLEUR 1ERE CL DGDDI	1500	7500	15000
<b>BOENNEC Isabelle</b> (Antilles CROC MAR), CONTRÔLEUR PRINCIPAL DGDDI	1500	7500	15000
<b>GUEGUEN Laurent</b> (PGC Brest), Agent de constatation ppal 1ère classe DGDDI	1000	7500	15000
<b>BERTHELE Sebastien</b> (BSN Marin), CONTRÔLEUR 1ERE CL DGDDI	1500	7500	15000
<b>JARRIN Anicet</b> (Antilles CROC MAR), CONTRÔLEUR 1ERE CL DGDDI	1500	7500	15000
<b>SANCHEZ David</b> (BGC Port Vendres), CONTRÔLEUR 2E CL DGDDI	1500	7500	15000
<b>HOURLMIERE Dominique</b> (BGC Sete), Agent de constatation ppal 1ère classe DGDDI	1000	7500	15000
<b>BERJAT Thierry</b> (BSAM Lamentin), PERSONNELS NAVIGANTS 1ERE CAT. DGDDI	1500	7500	15000

<b>CASADO Maria-Del-Mar</b> (PGC Toulon La Seyne), CONTRÔLEUR 1ERE CL DGDDI	1500	7500	15000
<b>TOI Yvon</b> (BGC Pointe a Pitre), Agent de constatation ppal 1ère classe DGDDI	1000	7500	15000
<b>GLATIGNY Stephane</b> (BSAM Lann-Bihoue), PERSONNELS NAVIGANTS 1ERE CAT. DGDDI	1500	7500	15000
<b>DEMAY Philippe</b> (PGC Brest), Agent de constatation ppal 1ère classe DGDDI	1000	7500	15000
<b>REYNAUD Jean-Louis</b> (PGC Brest), CONTRÔLEUR PRINCIPAL DGDDI	1500	7500	15000
<b>AMIOT Francois</b> (PGC Toulon La Seyne), CONTRÔLEUR 1ERE CL DGDDI	1500	7500	15000
<b>DEMAGNY Thierry</b> (PGC Boulogne), CONTRÔLEUR 2E CL DGDDI	1500	7500	15000
<b>JUNG Serge</b> (BGC Sete), CONTRÔLEUR PRINCIPAL DGDDI	1500	7500	15000
<b>GATILLON Jean-Philippe</b> (BSAM Avion Hyeres), PERSONNELS NAVIGANTS 2EME CAT. DGDDI	1500	7500	15000
<b>GAGLEWSKI Valerie</b> (BSN Bandol), CONTRÔLEUR 2E CL DGDDI	1500	7500	15000
<b>ROUMEAU Stephane</b> (DNGCD Pole emploi des moyens), INSPECTEUR PRINCIPAL 2EME CL DGDDI	1500	7500	15000
<b>DELECLUSE Gregory</b> (BGC Bastia), CONTRÔLEUR 1ERE CL DGDDI	1500	7500	15000
<b>GOUBET Yves</b> (PGC Boulogne), Agent de constatation ppal 1ère classe DGDDI	1000	7500	15000
<b>SINI Alain</b> (BGC Bastia), CONTRÔLEUR PRINCIPAL DGDDI	1500	7500	15000
<b>BUIGNET Laurent</b> (BSAM Lann-Bihoue), PERSONNELS NAVIGANTS 2EME CAT. DGDDI	1500	7500	15000
<b>BOURDOISEAU David</b> (BGC St Martin), Agent de constatation ppal 2ème classe DGDDI	1000	7500	15000
<b>PARMANTIER Thierry</b> (BSN Hyeres), Agent de constatation ppal 2ème classe DGDDI	1000	7500	15000
<b>SAUR Thierry</b> (PGC Toulon La Seyne), CONTRÔLEUR 2E CL DGDDI	1500	7500	15000
<b>LIMA Thierry</b> (BGC Nice), CONTRÔLEUR 1ERE CL DGDDI	1500	7500	15000
<b>AZIMONT Rene</b> (BSAM Avion Hyeres), PERSONNELS NAVIGANTS 2EME CAT. DGDDI	1500	7500	15000
<b>ROBERT Gaelle</b> (BSN Bayonne), CONTRÔLEUR PRINCIPAL DGDDI	1500	7500	15000
<b>OLIVIERO Vincent</b> (BSN Fort de France), CONTRÔLEUR 2E CL DGDDI	1500	7500	15000
<b>LEBOURG Jean-Christophe</b> (PGC Boulogne), Agent de constatation ppal 1ère classe DGDDI	1000	7500	15000
<b>GOLLIOT Francois</b> (PGC Brest), CONTRÔLEUR PRINCIPAL DGDDI	1500	7500	15000
<b>OULHEN Eric</b> (PGC Brest), Agent de constatation ppal 1ère classe DGDDI	1000	7500	15000
<b>CARUSSO William</b> (PGC Toulon La Seyne), CONTRÔLEUR 1ERE CL DGDDI	1500	7500	15000
<b>VERA Gilles</b> (BSAM Lann-Bihoue), PERSONNELS NAVIGANTS 2EME CAT. DGDDI	1500	7500	15000
<b>MOCAER David</b> (BSN La Grande Motte), CONTRÔLEUR 2E CL DGDDI	1500	7500	15000
<b>MUSSAULT Christine</b> (BGC Ajaccio), CONTRÔLEUR PRINCIPAL DGDDI	1500	7500	15000
<b>BERTOGLI Jean-Francois</b> (BSN Port de Bouc), CONTRÔLEUR 2E CL DGDDI	1500	7500	15000
<b>MANGIN Xavier</b> (BSN La Grande Motte), Agent de constatation ppal 2ème classe DGDDI	1000	7500	15000
<b>DAUDIGNON Bruno</b> (BSAM Lamentin), PERSONNELS NAVIGANTS 1ERE CAT. DGDDI	1500	7500	15000
<b>LOUIS Pierre</b> (BGC Sete), Agent de constatation ppal 1ère classe DGDDI	1000	7500	15000

<b>MACQUET Jean-Francois</b> (PGC Boulogne), INSPECTEUR DGDDI	1500	7500	15000
<b>PIGEON Joel</b> (PGC Toulon La Seyne), CONTRÔLEUR PRINCIPAL DGDDI	1500	7500	15000
<b>FERNANDEZ Georges</b> (BGC Sete), Agent de constatation ppal 1ère classe DGDDI	1000	7500	15000
<b>GUEPIER Fabien</b> (BGC La Rochelle), CONTRÔLEUR 2E CL DGDDI	1500	7500	15000
<b>FORGET Dimitry</b> (BGC Dunkerque), CONTRÔLEUR PRINCIPAL DGDDI	1500	7500	15000
<b>BLOSSIER Jacky</b> (PGC Boulogne), Agent de constatation ppal 1ère classe DGDDI	1000	7500	15000
<b>CAVAILLES Stephane</b> (BGC Nice), CONTRÔLEUR 1ERE CL DGDDI	1500	7500	15000
<b>DELEPINE Regis</b> (BSAM Lann-Bihoue), PERSONNELS NAVIGANTS 2EME CAT. DGDDI	1500	7500	15000
<b>CHATELLAIN Arnaud</b> (PGC Boulogne), CONTRÔLEUR PRINCIPAL DGDDI	1500	7500	15000
<b>MAKLOUFI Karim</b> (PGC Toulon La Seyne), CONTRÔLEUR 1ERE CL DGDDI	1500	7500	15000
<b>KERSUAL Alban</b> (PGC Brest), Agent de constatation ppal 1ère classe DGDDI	1000	7500	15000
<b>ANNOI Alexandre</b> (BSAM Helico Hyeres), PERSONNELS NAVIGANTS 1ERE CAT. DGDDI	1500	7500	15000
<b>SAINDRENAN Fabrice</b> (PGC Boulogne), CONTRÔLEUR 2E CL DGDDI	1500	7500	15000
<b>LE GOFF Thierry</b> (BGC Cherbourg), Agent de constatation ppal 1ère classe DGDDI	1000	7500	15000
<b>LEPRETRE Olivier</b> (BGC Dunkerque), CONTRÔLEUR 2E CL DGDDI	1500	7500	15000
<b>BELLEC Christian</b> (BSAM Avion Hyeres), PERSONNELS NAVIGANTS 2EME CAT. DGDDI	1500	7500	15000
<b>GARNIER Etienne</b> (BGC Nice), Agent de constatation ppal 1ère classe DGDDI	1000	7500	15000
<b>COUSSANES Jerome</b> (BGC Port Vendres), CONTRÔLEUR PRINCIPAL DGDDI	1500	7500	15000
<b>MARTEL Alexis</b> (BSN Basse Terre), CONTRÔLEUR 2E CL DGDDI	1500	7500	15000
<b>LAURENT Bruno</b> (BSN Marin), CONTRÔLEUR 1ERE CL DGDDI	1500	7500	15000
<b>JAGUENAUD Helene</b> (BSN St Nazaire), CONTRÔLEUR 2E CL DGDDI	1500	7500	15000
<b>SIMON Olivier</b> (BSAM Lann-Bihoue), PERSONNELS NAVIGANTS 2EME CAT. DGDDI	1500	7500	15000
<b>MAILLARD Anne</b> (BGC Bastia), CONTRÔLEUR 2E CL DGDDI	1500	7500	15000
<b>VOLERY Stephane</b> (BSAM Avion Hyeres), PERSONNELS NAVIGANTS 1ERE CAT. DGDDI	1500	7500	15000
<b>LE QUERLER Didier</b> (BSAM Lann-Bihoue), PERSONNELS NAVIGANTS 1ERE CAT. DGDDI	1500	7500	15000
<b>BRIAND Thierry</b> (BGC Ajaccio), Agent de constatation ppal 1ère classe DGDDI	1000	7500	15000
<b>CARTA Cyrille</b> (BGC Ajaccio), CONTRÔLEUR PRINCIPAL DGDDI	1500	7500	15000
<b>MACIAS Juan</b> (BSAM Lamentin), PERSONNELS NAVIGANTS 2EME CAT. DGDDI	1500	7500	15000
<b>FABRE Arielle</b> (BGC Port Vendres), CONTRÔLEUR 1ERE CL DGDDI	1500	7500	15000
<b>VIDAL Michel</b> (PGC Toulon La Seyne), Agent de constatation ppal 1ère classe DGDDI	1000	7500	15000
<b>NICOLAI Jean-Antoine</b> (BGC Ajaccio), CONTRÔLEUR PRINCIPAL DGDDI	1500	7500	15000
<b>MENGUY Michel</b> (BGC Lorient), CONTRÔLEUR PRINCIPAL DGDDI	1500	7500	15000
<b>BOURDAIS Stephane</b> (BSN Granville), CONTRÔLEUR PRINCIPAL DGDDI	1500	7500	15000

<b>BARTHE Henri</b> (BSN Pointe a Pitre), CONTRÔLEUR 2E CL DGDDI	1500	7500	15000
<b>QUITTE Annie</b> (Nantes CROC MAR), CONTRÔLEUR PRINCIPAL DGDDI	1500	7500	15000
<b>LETEISSIER Philippe</b> (Marseille pole pilotage operationnel), PERSONNELS NAVIGANTS 1ERE CAT. DGDDI	1500	7500	15000
<b>FAYOLLET Francois</b> (Service garde-cotes Manche - Mer du Nord - Atlantique), ADMINISTRATEUR SUPERIEUR DDI	1500	7500	15000
<b>CHARLERY Romain</b> (BSN Granville), CONTRÔLEUR 1ERE CL DGDDI	1500	7500	15000
<b>LALLEMAND Pascal</b> (PGC Brest), CONTRÔLEUR 1ERE CL DGDDI	1500	7500	15000
<b>SALIOU Severine</b> (PGC Brest), CONTRÔLEUR 2E CL DGDDI	1500	7500	15000
<b>MEROI Marie-Claire</b> (DNGCD Secretariat general), INSPECTEUR REGIONAL DE 2EME CL DGDDI	1500	7500	15000
<b>BODY Aurelie</b> (Marseille cellule animation controle), INSPECTEUR DGDDI	1500	7500	15000
<b>PAYSSE Serge</b> (BGC Nice), Agent de constatation ppal 1ère classe DGDDI	1000	7500	15000
<b>BROSSIER Philippe</b> (PGC Boulogne), CONTRÔLEUR 1ERE CL DGDDI	1500	7500	15000
<b>RAVEL Jean-Michel</b> (BGC Ajaccio), Agent de constatation ppal 1ère classe DGDDI	1000	7500	15000
<b>POIRAUD Nelly</b> (PGC Brest), CONTRÔLEUR PRINCIPAL DGDDI	1500	7500	15000
<b>CHYLAK Jean-Marc</b> (PGC Brest), CONTRÔLEUR PRINCIPAL DGDDI	1500	7500	15000
<b>CLAVIER Sebastien</b> (PGC Brest), CONTRÔLEUR PRINCIPAL DGDDI	1500	7500	15000
<b>MALGORN Pierre-Yves</b> (Marseille CODM SU), INSPECTEUR DGDDI	1500	7500	15000
<b>BUREL Franck</b> (PGC Brest), Agent de constatation ppal 1ère classe DGDDI	1000	7500	15000
<b>MEYKUCHEL Luc</b> (PGC Toulon La Seyne), Agent de constatation ppal 1ère classe DGDDI	1000	7500	15000
<b>NEANT Loic</b> (BSAM Helico Hyeres), PERSONNELS NAVIGANTS 1ERE CAT. DGDDI	1500	7500	15000
<b>KERSUAL Henora</b> (PGC Brest), Agent de constatation ppal 2ème classe DGDDI	1000	7500	15000
<b>REINARES Xavier</b> (BGC Bastia), Agent de constatation ppal 1ère classe DGDDI	1000	7500	15000
<b>BEILLOT Annie</b> (BGC Port Vendres), Agent de constatation ppal 1ère classe DGDDI	1000	7500	15000
<b>MODICOM Denis</b> (BGC Lorient), CONTRÔLEUR 1ERE CL DGDDI	1500	7500	15000
<b>POUGET Serge</b> (BSN Bandol), CONTRÔLEUR PRINCIPAL DGDDI	1500	7500	15000
<b>HOUEL Cedric</b> (BSN St Nazaire), CONTRÔLEUR 2E CL DGDDI	1500	7500	15000
<b>AUGUSTE Gaetan</b> (BSAM Lamentin), PERSONNELS NAVIGANTS 1ERE CAT. DGDDI	1500	7500	15000
<b>MUZIKA Joseph</b> (PGC Brest), Agent de constatation ppal 1ère classe DGDDI	1000	7500	15000
<b>BARRAU Fabien</b> (PGC Toulon La Seyne), CONTRÔLEUR 1ERE CL DGDDI	1500	7500	15000
<b>CLOTILDE Clement</b> (BGC Fort de France), Agent de constatation ppal 1ère classe DGDDI	1000	7500	15000
<b>JALLAIS Christophe</b> (BGC La Rochelle), CONTRÔLEUR 1ERE CL DGDDI	1500	7500	15000
<b>CANTERO Christian</b> (BGC Nice), CONTRÔLEUR PRINCIPAL DGDDI	1500	7500	15000
<b>BERT Christian</b> (BSAM Helico Hyeres), PERSONNELS NAVIGANTS 1ERE CAT. DGDDI	1500	7500	15000
<b>MONVOISIN Daniel</b> (BGC Bastia), CONTRÔLEUR 1ERE CL DGDDI	1500	7500	15000
<b>BOUCHER Damien</b> (PGC Toulon La Seyne), CONTRÔLEUR 1ERE CL DGDDI	1500	7500	15000

<b>BESREST Sebastien</b> (PGC Boulogne), Agent de constatation ppal 1ère classe DGDDI	1000	7500	15000
<b>CALVIER Philippe</b> (PGC Boulogne), Agent de constatation ppal 1ère classe DGDDI	1000	7500	15000
<b>CABALD Jimmy</b> (BGC Pointe a Pitre), CONTRÔLEUR 2E CL DGDDI	1500	7500	15000
<b>ALEY Gilles</b> (BGC Port Vendres), CONTRÔLEUR PRINCIPAL DGDDI	1500	7500	15000
<b>GUILLAUME Wilfrid</b> (SNS Boulogne), CONTRÔLEUR PRINCIPAL DGDDI	1500	7500	15000
<b>MOLINATTI Philippe</b> (BGC Lorient), CONTRÔLEUR PRINCIPAL DGDDI	1500	7500	15000
<b>RAULT Marie-Emmanuelle</b> (BGC Cherbourg), CONTRÔLEUR 2E CL DGDDI	1500	7500	15000
<b>POYAC Jean-Yves</b> (PGC Brest), CONTRÔLEUR PRINCIPAL DGDDI	1500	7500	15000
<b>SERREAU Frederic</b> (BSAM Lamentin), PERSONNELS NAVIGANTS 2EME CAT. DGDDI	1500	7500	15000
<b>BOUGAUD Andre</b> (PGC Brest), CONTRÔLEUR PRINCIPAL DGDDI	1500	7500	15000
<b>GUILBAUT Frederic</b> (PGC Brest), CONTRÔLEUR PRINCIPAL DGDDI	1500	7500	15000
<b>TRIOUX Eric</b> (PGC Brest), CONTRÔLEUR PRINCIPAL DGDDI	1500	7500	15000
<b>WYSOCKI Anna</b> (BGC Dunkerque), CONTRÔLEUR 1ERE CL DGDDI	1500	7500	15000
<b>FARRE Jean-Jacques</b> (BGC Port Vendres), Agent de constatation ppal 1ère classe DGDDI	1000	7500	15000
<b>GALERON Isabelle</b> (Antilles CROC MAR), CONTRÔLEUR PRINCIPAL DGDDI	1500	7500	15000
<b>PAVARD Patrice</b> (BGC La Rochelle), CONTRÔLEUR 1ERE CL DGDDI	1500	7500	15000
<b>ROMERO Patrice</b> (BGC St Martin), CONTRÔLEUR PRINCIPAL DGDDI	1500	7500	15000
<b>FAIVRE Jean-Louis</b> (BGC St Martin), Agent de constatation ppal 1ère classe DGDDI	1000	7500	15000
<b>DROPSY Sophie</b> (SNS Marseille), CONTRÔLEUR PRINCIPAL DGDDI	1500	7500	15000
<b>GUICHAOUA Guenael</b> (BGC Lorient), Agent de constatation ppal 1ère classe DGDDI	1000	7500	15000
<b>BOURNIQUEL Thomas</b> (BSN Port de Bouc), CONTRÔLEUR 2E CL DGDDI	1500	7500	15000
<b>DARNAULT Guy</b> (BGC St Martin), CONTRÔLEUR 2E CL DGDDI	1500	7500	15000
<b>MARINELLI Alain</b> (BGC Nice), CONTRÔLEUR PRINCIPAL DGDDI	1500	7500	15000
<b>ALLEREAU Daniel</b> (BSAM Lann-Bihoue), PERSONNELS NAVIGANTS 1ERE CAT. DGDDI	1500	7500	15000
<b>PRZYBYLAK Patrick</b> (BGC Fort de France), Agent de constatation ppal 1ère classe DGDDI	1000	7500	15000
<b>MAURY Michael</b> (BSAM Helico Hyeres), PERSONNELS NAVIGANTS 1ERE CAT. DGDDI	1500	7500	15000
<b>FLEURIS Alexandre</b> (PGC Brest), CONTRÔLEUR 1ERE CL DGDDI	1500	7500	15000
<b>BEAU Sylvain</b> (BSN Fort de France), CONTRÔLEUR 1ERE CL DGDDI	1500	7500	15000
<b>CARN Jean-Francois</b> (PGC Brest), INSPECTEUR REGIONAL DE 2EME CL DGDDI	1500	7500	15000
<b>CASTEL Julien</b> (PGC Toulon La Seyne), CONTRÔLEUR PRINCIPAL DGDDI	1500	7500	15000
<b>DIODATI Philippe</b> (BGC La Rochelle), CONTRÔLEUR PRINCIPAL DGDDI	1500	7500	15000
<b>COSTA Johan</b> (BSAM Le Havre), PERSONNELS NAVIGANTS 1ERE CAT. DGDDI	1500	7500	15000
<b>DAVID Jean-Christophe</b> (BGC La Rochelle), Agent de constatation ppal 1ère classe DGDDI	1000	7500	15000
<b>DOUBLECOURT Eric</b> (BSN Bandol), CONTRÔLEUR PRINCIPAL DGDDI	1500	7500	15000

<b>KOHLER Xavier</b> (PGC Boulogne), Agent de constatation ppal 2ème classe DGDDI	1000	7500	15000
<b>LE GOFF Yann</b> (PGC Toulon La Seyne), Agent de constatation ppal 2ème classe DGDDI	1000	7500	15000
<b>CHAMPOUILLON Julien</b> (BGC Kourou), CONTRÔLEUR 2E CL DGDDI	1500	7500	15000
<b>MAYZAUD Sebastien</b> (BSAM Le Havre), PERSONNELS NAVIGANTS 1ERE CAT. DGDDI	1500	7500	15000
<b>CANDALH Lionel</b> (BGC Sete), CONTRÔLEUR PRINCIPAL DGDDI	1500	7500	15000
<b>BONNARD Herve</b> (BGC St Martin), Agent de constatation ppal 1ère classe DGDDI	1000	7500	15000
<b>ROBERT Denis</b> (PGC Brest), CONTRÔLEUR 1ERE CL DGDDI	1500	7500	15000
<b>CLAUDON Loic</b> (BSN Fort de France), CONTRÔLEUR PRINCIPAL DGDDI	1500	7500	15000
<b>DESTEPHEN Pierre</b> (PGC Brest), CONTRÔLEUR PRINCIPAL DGDDI	1500	7500	15000
<b>GREDE Frederic</b> (PGC Boulogne), INSPECTEUR DGDDI	1500	7500	15000
<b>BERTRAND Jean-Christophe</b> (BSAM Avion Hyeres), PERSONNELS NAVIGANTS 1ERE CAT. DGDDI	1500	7500	15000
<b>PRITSCHKAT Loic</b> (BGC St Malo), Agent de constatation ppal 1ère classe DGDDI	1000	7500	15000
<b>HEZEQUES Olivier</b> (SNS Boulogne), CONTRÔLEUR PRINCIPAL DGDDI	1500	7500	15000
<b>BERNARD Cedric</b> (BGC Pointe a Pitre), Agent de constatation ppal 1ère classe DGDDI	1000	7500	15000
<b>LE DORZE Gwendal</b> (BSAM Lann-Bihoue), PERSONNELS NAVIGANTS 2EME CAT. DGDDI	1500	7500	15000
<b>GROSJEAN Pascal</b> (BGC Nice), CONTRÔLEUR PRINCIPAL DGDDI	1500	7500	15000
<b>RINJONNEAU Laurent</b> (Nantes pole pilotage operationnel), INSPECTEUR PRINCIPAL 1ERE CL DGDDI	1500	7500	15000
<b>PERNAUD Jean-Marc</b> (BGC Pointe a Pitre), CONTRÔLEUR 1ERE CL DGDDI	1500	7500	15000
<b>RONZE Alain</b> (PGC Toulon La Seyne), CONTRÔLEUR PRINCIPAL DGDDI	1500	7500	15000
<b>BRASSEUR Jean-Louis</b> (PGC Brest), CONTRÔLEUR PRINCIPAL DGDDI	1500	7500	15000
<b>LIENARD Yannick</b> (PGC Brest), Agent de constatation ppal 1ère classe DGDDI	1000	7500	15000
<b>MUCHEMBLED Anthony</b> (Dugny le bourget bsat), PERSONNELS NAVIGANTS 2EME CAT. DGDDI	1500	7500	15000
<b>FERRAND GAL Cassandre</b> (BGC St Malo), CONTRÔLEUR 2E CL DGDDI	1500	7500	15000
<b>COSTE Jean-Pierre</b> (PGC Toulon La Seyne), Agent de constatation ppal 1ère classe DGDDI	1000	7500	15000
<b>CORONAT Laurent</b> (BGC Sete), CONTRÔLEUR PRINCIPAL DGDDI	1500	7500	15000
<b>DOLIQUE Philippe</b> (BSAM Helico Hyeres), PERSONNELS NAVIGANTS 2EME CAT. DGDDI	1500	7500	15000
<b>AUBRET Jerome</b> (BGC Bastia), CONTRÔLEUR 1ERE CL DGDDI	1500	7500	15000
<b>SCOARNEC Michel</b> (BGC Lorient), CONTRÔLEUR PRINCIPAL DGDDI	1500	7500	15000
<b>NONORGUES Tudal</b> (PGC Boulogne), Agent de constatation ppal 2ème classe DGDDI	1000	7500	15000
<b>LE STUNFF Tommy</b> (BGC Lorient), Agent de constatation ppal 2ème classe DGDDI	1000	7500	15000
<b>LE LAY Gildas</b> (BSN Granville), CONTRÔLEUR 2E CL DGDDI	1500	7500	15000
<b>MICOUD Philippe</b> (BSAM Lamentin), PERSONNELS NAVIGANTS 2EME CAT. DGDDI	1500	7500	15000

<b>CHUBILLAU Christophe</b> (BGC Ajaccio), CONTRÔLEUR PRINCIPAL DGDDI	1500	7500	15000
<b>MONNIN Jean-Christophe</b> (PGC Toulon La Seyne), CONTRÔLEUR PRINCIPAL DGDDI	1500	7500	15000
<b>PALLEJA Olivier</b> (BGC La Rochelle), CONTRÔLEUR 1ERE CL DGDDI	1500	7500	15000
<b>FLOURS Cedric</b> (BGC Dunkerque), CONTRÔLEUR PRINCIPAL DGDDI	1500	7500	15000
<b>RACOSTA Marc</b> (PGC Toulon La Seyne), Agent de constatation ppal 1ère classe DGDDI	1000	7500	15000
<b>BISIAUX Catherine</b> (BGC Nice), CONTRÔLEUR 1ERE CL DGDDI	1500	7500	15000
<b>MARTIN Cyrille</b> (BSN St Nazaire), CONTRÔLEUR 2E CL DGDDI	1500	7500	15000
<b>PUCELLE Philippe</b> (BGC Marseille), Agent de constatation ppal 1ère classe DGDDI	1000	7500	15000
<b>THOUROT Xavier</b> (DNGCD Section operations aeriennes et maritimes), CONTRÔLEUR 2E CL DGDDI	1500	7500	15000
<b>ETCHEBARNE Frederic</b> (BGC La Rochelle), Agent de constatation ppal 1ère classe DGDDI	1000	7500	15000
<b>LAGNES Gerald</b> (BSAM Helico Hyeres), PERSONNELS NAVIGANTS 1ERE CAT. DGDDI	1500	7500	15000
<b>SAINT AIME Jeanne</b> (BSAM Lamentin), CONTRÔLEUR PRINCIPAL DGDDI	1500	7500	15000
<b>LADOUX Marc</b> (BGC Sete), Agent de constatation ppal 1ère classe DGDDI	1000	7500	15000
<b>SCHMIDLIN Pierre</b> (Nantes cellule operations), PERSONNELS NAVIGANTS 1ERE CAT. DGDDI	1500	7500	15000
<b>BOTTE Pascaline</b> (BSN Pointe a Pitre), Agent de constatation ppal 2ème classe DGDDI	1000	7500	15000
<b>POTARD Arnaud</b> (BSAM Lamentin), PERSONNELS NAVIGANTS 2EME CAT. DGDDI	1500	7500	15000
<b>COSSON Thierry</b> (BSAM Lann-Bihoue), PERSONNELS NAVIGANTS 1ERE CAT. DGDDI	1500	7500	15000
<b>ALEXANDRE Cedric</b> (BSN Basse Terre), CONTRÔLEUR 2E CL DGDDI	1500	7500	15000
<b>BAILLY Alain</b> (PGC Brest), Agent de constatation ppal 1ère classe DGDDI	1000	7500	15000
<b>PANTALACCI Michel</b> (BGC Bastia), CONTRÔLEUR 1ERE CL DGDDI	1500	7500	15000
<b>BEZIAT Didier</b> (BSN La Grande Motte), Agent de constatation ppal 1ère classe DGDDI	1000	7500	15000
<b>DESMARS-SAINT-PIERRE Stephane</b> (BSN Marin), CONTRÔLEUR 1ERE CL DGDDI	1500	7500	15000
<b>SALVESTRIN Laurent</b> (BSN La Grande Motte), CONTRÔLEUR 2E CL DGDDI	1500	7500	15000
<b>BELLICAUD Michael</b> (BGC Pointe a Pitre), CONTRÔLEUR 2E CL DGDDI	1500	7500	15000
<b>FILA Moise</b> (BGC Fort de France), CONTRÔLEUR PRINCIPAL DGDDI	1500	7500	15000
<b>LECROC Antoine</b> (BSN Marin), CONTRÔLEUR 2E CL DGDDI	1500	7500	15000
<b>LE BERRE Richard</b> (BGC Fort de France), Agent de constatation ppal 1ère classe DGDDI	1000	7500	15000
<b>BARATE Henri</b> (BGC Marseille), Agent de constatation ppal 1ère classe DGDDI	1000	7500	15000
<b>COMES Marcel</b> (BGC Sete), Agent de constatation ppal 1ère classe DGDDI	1000	7500	15000
<b>TANTIN Jerome</b> (BGC La Rochelle), CONTRÔLEUR 2E CL DGDDI	1500	7500	15000
<b>TALARMIN Alain</b> (BGC Kourou), CONTRÔLEUR 1ERE CL DGDDI	1500	7500	15000
<b>DOLO Sebastien</b> (BSN Granville), CONTRÔLEUR PRINCIPAL DGDDI	1500	7500	15000

<b>BASSET Christophe</b> (PGC Boulogne), Agent de constatation ppal 1ère classe DGDDI	1000	7500	15000
<b>LOUISE Denis</b> (BGC Cherbourg), Agent de constatation ppal 1ère classe DGDDI	1000	7500	15000
<b>MATHA Francois</b> (BGC Marseille), Agent de constatation ppal 1ère classe DGDDI	1000	7500	15000
<b>BUGLIERI Jean-Marc</b> (BGC Marseille), CONTRÔLEUR PRINCIPAL DGDDI	1500	7500	15000
<b>JOONNEKINDT Eric</b> (PGC Brest), CONTRÔLEUR PRINCIPAL DGDDI	1500	7500	15000
<b>DOLFI Robert</b> (BGC Nice), CONTRÔLEUR PRINCIPAL DGDDI	1500	7500	15000
<b>MARLEC Frederic</b> (BGC Lorient), CONTRÔLEUR PRINCIPAL DGDDI	1500	7500	15000
<b>CHEVRIER Sylvain</b> (BSAM Le Havre), PERSONNELS NAVIGANTS 1ERE CAT. DGDDI	1500	7500	15000
<b>LEVEL Alex</b> (BGC Dunkerque), Agent de constatation ppal 1ère classe DGDDI	1000	7500	15000
<b>DESCAMPS Lionel</b> (PGC Toulon La Seyne), CONTRÔLEUR 1ERE CL DGDDI	1500	7500	15000
<b>SCHNEIDER Ludovic</b> (BGC Cherbourg), CONTRÔLEUR PRINCIPAL DGDDI	1500	7500	15000
<b>LESCIEUX Jerome</b> (PGC Boulogne), Agent de constatation ppal 2ème classe DGDDI	1000	7500	15000
<b>CIRILLO Pierre</b> (PGC Toulon La Seyne), Agent de constatation ppal 2ème classe DGDDI	1000	7500	15000
<b>BAREL Pierre</b> (PGC Boulogne), CONTRÔLEUR PRINCIPAL DGDDI	1500	7500	15000
<b>CIESLA Artur</b> (BGC Marseille), Agent de constatation ppal 1ère classe DGDDI	1000	7500	15000
<b>BIREBAUT Michael</b> (BSN Marin), Agent de constatation ppal 2ème classe DGDDI	1000	7500	15000
<b>VILLAIN Stephane</b> (BSN Granville), Agent de constatation ppal 2ème classe DGDDI	1000	7500	15000
<b>BEAUPERIN Anita</b> (SNS Lorient), Agent de constatation ppal 1ère classe DGDDI	1000	7500	15000
<b>LE TOULLEC Serge</b> (BGC Nice), Agent de constatation ppal 1ère classe DGDDI	1000	7500	15000
<b>BARREZ Maxence</b> (PGC Boulogne), Agent de constatation ppal 1ère classe DGDDI	1000	7500	15000
<b>BROUILLAUD-NESTASIO Cyrille</b> (BSN Basse Terre), CONTRÔLEUR 2E CL DGDDI	1500	7500	15000
<b>FREMY Laurent</b> (PGC Toulon La Seyne), Agent de constatation ppal 1ère classe DGDDI	1000	7500	15000
<b>MARCHADIER David</b> (Dugny le bourget bsat), PERSONNELS NAVIGANTS 2EME CAT. DGDDI	1500	7500	15000
<b>PINSON Cedric</b> (BGC Cherbourg), CONTRÔLEUR 1ERE CL DGDDI	1500	7500	15000
<b>LETUVE Frederic</b> (BSAM Le Havre), PERSONNELS NAVIGANTS 1ERE CAT. DGDDI	1500	7500	15000
<b>BICHAUT Herve</b> (Antilles Cellule animation controle), INSPECTEUR DGDDI	1500	7500	15000
<b>ROBELIN Patrick</b> (BSAM Avion Hyeres), PERSONNELS NAVIGANTS 1ERE CAT. DGDDI	1500	7500	15000
<b>CHATAIGNER Joel</b> (BSAM Avion Hyeres), PERSONNELS NAVIGANTS 1ERE CAT. DGDDI	1500	7500	15000
<b>CARPE Jean-Yves</b> (PGC Boulogne), CONTRÔLEUR PRINCIPAL DGDDI	1500	7500	15000
<b>PARA Jean-Francois</b> (BGC Marseille), Agent de constatation ppal 1ère classe DGDDI	1000	7500	15000



<b>RAGUENES Veronique</b> (BGC St Malo), CONTRÔLEUR 2E CL DGDDI	1500	7500	15000
<b>PRIGAUX Eric</b> (BSAM Lamentin), PERSONNELS NAVIGANTS 1ERE CAT. DGDDI	1500	7500	15000
<b>MARCHAND Nicolas</b> (BSN La Grande Motte), CONTRÔLEUR 2E CL DGDDI	1500	7500	15000
<b>SALLES Eric</b> (Marseille CODM), INSPECTEUR REGIONAL DE 1ERE CL DGDDI	1500	7500	15000
<b>MONBEL Herve</b> (SNS Hyeres), Agent de constatation ppal 1ère classe DGDDI	1000	7500	15000
<b>CARAES Denis</b> (BGC Nice), Agent de constatation ppal 1ère classe DGDDI	1000	7500	15000
<b>BOURGAIN Frederic</b> (BSAM Le Havre), PERSONNELS NAVIGANTS 1ERE CAT. DGDDI	1500	7500	15000
<b>LAPOULE Emmanuel</b> (PGC Boulogne), CONTRÔLEUR PRINCIPAL DGDDI	1500	7500	15000
<b>FABRE Olivier</b> (BGC Port Vendres), CONTRÔLEUR PRINCIPAL DGDDI	1500	7500	15000
<b>NUNE Francis</b> (BGC La Rochelle), CONTRÔLEUR PRINCIPAL DGDDI	1500	7500	15000
<b>FROMAGE Joel</b> (BSAM Lann-Bihoue), PERSONNELS NAVIGANTS 2EME CAT. DGDDI	1500	7500	15000
<b>MASCARAQUE Patrick</b> (BGC Bastia), Agent de constatation ppal 1ère classe DGDDI	1000	7500	15000
<b>CALLEA Leonard</b> (BGC Marseille), CONTRÔLEUR PRINCIPAL DGDDI	1500	7500	15000
<b>ROBERT Daniel</b> (PGC Brest), CONTRÔLEUR 1ERE CL DGDDI	1500	7500	15000
<b>LE FAOU Eric</b> (PGC Brest), Agent de constatation ppal 1ère classe DGDDI	1000	7500	15000
<b>OLLIVEAUD Patrick</b> (PGC Brest), CONTRÔLEUR PRINCIPAL DGDDI	1500	7500	15000
<b>ROSSET Philippe</b> (BSAM Le Havre), PERSONNELS NAVIGANTS 1ERE CAT. DGDDI	1500	7500	15000
<b>FAUGERON Lionel</b> (Nantes CROC MAR), CONTRÔLEUR PRINCIPAL DGDDI	1500	7500	15000
<b>LETORT Fabrice</b> (PGC Brest), CONTRÔLEUR PRINCIPAL DGDDI	1500	7500	15000
<b>MEKKI DAOUADJI Bouabdellah</b> (BGC Marseille), CONTRÔLEUR PRINCIPAL DGDDI	1500	7500	15000
<b>LEGAND Aurelie</b> (BGC La Rochelle), Agent de constatation ppal 2ème classe DGDDI	1000	7500	15000
<b>BOISSON Richard</b> (BGC Marseille), CONTRÔLEUR PRINCIPAL DGDDI	1500	7500	15000
<b>GOURDON Jean-Christophe</b> (PGC Toulon La Seyne), CONTRÔLEUR PRINCIPAL DGDDI	1500	7500	15000
<b>NONORGUES Thomas</b> (BGC Lorient), CONTRÔLEUR PRINCIPAL DGDDI	1500	7500	15000
<b>MALET Patrick</b> (BGC Sete), CONTRÔLEUR 1ERE CL DGDDI	1500	7500	15000
<b>BEILLOT Francis</b> (BGC Port Vendres), CONTRÔLEUR PRINCIPAL DGDDI	1500	7500	15000
<b>CARESTIATTO Erick</b> (BSAM Avion Hyeres), PERSONNELS NAVIGANTS 2EME CAT. DGDDI	1500	7500	15000
<b>BOUZIAI Eric</b> (SNS Toulon), CONTRÔLEUR PRINCIPAL DGDDI	1500	7500	15000
<b>GREARD Cedric</b> (BGC Dunkerque), CONTRÔLEUR PRINCIPAL DGDDI	1500	7500	15000
<b>VANDEKERCKHOVE Philippe</b> (BSAM Helico Hyeres), PERSONNELS NAVIGANTS 2EME CAT. DGDDI	1500	7500	15000
<b>SMAEGHE Remi</b> (BGC Dunkerque), CONTRÔLEUR 1ERE CL DGDDI	1500	7500	15000
<b>BALLESTER Stephane</b> (BSAM Avion Hyeres), PERSONNELS NAVIGANTS 1ERE CAT. DGDDI	1500	7500	15000
<b>PERNOT Michel</b> (PGC Brest), CONTRÔLEUR PRINCIPAL DGDDI	1500	7500	15000

<b>KERDRAON Jean-Jacques</b> (BGC St Martin), CONTRÔLEUR PRINCIPAL DGDDI	1500	7500	15000
<b>GAZANHES Pascal</b> (BGC Sete), CONTRÔLEUR PRINCIPAL DGDDI	1500	7500	15000
<b>STELLUTI Giancarlo</b> (PGC Boulogne), Agent de constatation ppal 1ère classe DGDDI	1000	7500	15000
<b>HENRIQUEZ Yoann</b> (BSN Bayonne), CONTRÔLEUR 2E CL DGDDI	1500	7500	15000
<b>DOYHAMBEHERE Gilles</b> (BGC Fort de France), CONTRÔLEUR 1ERE CL DGDDI	1500	7500	15000
<b>BIGOTTE Guillaume</b> (BGC Kourou), CONTRÔLEUR 2E CL DGDDI	1500	7500	15000
<b>MAS Renaud</b> (PGC Toulon La Seyne), CONTRÔLEUR 2E CL DGDDI	1500	7500	15000
<b>DUFOSSE Franck</b> (PGC Boulogne), CONTRÔLEUR PRINCIPAL DGDDI	1500	7500	15000
<b>BLONDIN Jean-Claude</b> (BGC Pointe a Pitre), CONTRÔLEUR PRINCIPAL DGDDI	1500	7500	15000
<b>METIVIER Jean-Charles</b> (PGC Brest), INSPECTEUR REGIONAL DE 2EME CL DGDDI	1500	7500	15000
<b>AUBERT Frederic</b> (PGC Boulogne), CONTRÔLEUR PRINCIPAL DGDDI	1500	7500	15000
<b>THOMAS Muriel</b> (SNS St Malo), CONTRÔLEUR 2E CL DGDDI	1500	7500	15000
<b>BEETON Helen</b> (BGC Ajaccio), CONTRÔLEUR PRINCIPAL DGDDI	1500	7500	15000
<b>GILET Patrick</b> (BGC Kourou), Agent de constatation ppal 1ère classe DGDDI	1000	7500	15000
<b>PERON Stephane</b> (SNS Brest), CONTRÔLEUR PRINCIPAL DGDDI	1500	7500	15000
<b>BELLON Alain</b> (BGC Sete), CONTRÔLEUR PRINCIPAL DGDDI	1500	7500	15000
<b>REMY Pascal</b> (PGC Brest), CONTRÔLEUR PRINCIPAL DGDDI	1500	7500	15000
<b>BUGGIN Chrystelle</b> (PGC Toulon La Seyne), CONTRÔLEUR 2E CL DGDDI	1500	7500	15000
<b>PRIGENT Maryline</b> (SNS Toulon), CONTRÔLEUR PRINCIPAL DGDDI	1500	7500	15000
<b>PAPAIX Thierry</b> (BGC Marseille), CONTRÔLEUR PRINCIPAL DGDDI	1500	7500	15000
<b>TABARY Christine</b> (BGC Pointe a Pitre), Agent de constatation ppal 1ère classe DGDDI	1000	7500	15000
<b>MERMET MEILLON Isabelle</b> (BSAM Avion Hyeres), PERSONNELS NAVIGANTS 2EME CAT. DGDDI	1500	7500	15000
<b>ESSELMANI El-Fatmi</b> (PGC Brest), Agent de constatation ppal 1ère classe DGDDI	1000	7500	15000
<b>TENOUX Frederic</b> (BGC Marseille), Agent de constatation ppal 1ère classe DGDDI	1000	7500	15000
<b>LE GUEHENNEC Philippe</b> (BGC Dunkerque), CONTRÔLEUR 2E CL DGDDI	1500	7500	15000
<b>PECCOL Andre</b> (BSN Bayonne), Agent de constatation ppal 1ère classe DGDDI	1000	7500	15000
<b>TESTUD Damien</b> (Nantes cellule operations), INSPECTEUR DGDDI	1500	7500	15000
<b>ZAWADA Stephane</b> (BGC Bastia), CONTRÔLEUR 1ERE CL DGDDI	1500	7500	15000
<b>LEMARIE Laure</b> (Nantes Cellule animation controle), CONTRÔLEUR PRINCIPAL DGDDI	1500	7500	15000
<b>LE STRAT Jean-Francois</b> (PGC Brest), CONTRÔLEUR PRINCIPAL DGDDI	1500	7500	15000
<b>ALLARDIN Laurent</b> (PGC Toulon La Seyne), Agent de constatation ppal 1ère classe DGDDI	1000	7500	15000
<b>BOURREAU Stephane</b> (BSAM Helico Hyeres), PERSONNELS NAVIGANTS 2EME CAT. DGDDI	1500	7500	15000
<b>NUNEZ Robert</b> (BSAM Lann-Bihoue), PERSONNELS NAVIGANTS 2EME CAT. DGDDI	1500	7500	15000

<b>CONTE Claude</b> (BSAM Lann-Bihoue), PERSONNELS NAVIGANTS 2EME CAT. DGDDI	1500	7500	15000
<b>LEVEL Yannick</b> (BGC Fort de France), CONTRÔLEUR 1ERE CL DGDDI	1500	7500	15000
<b>BOURHIS Alexandre</b> (BGC Cherbourg), CONTRÔLEUR 2E CL DGDDI	1500	7500	15000
<b>VANDY Gilles</b> (BSAM Le Havre), PERSONNELS NAVIGANTS 1ERE CAT. DGDDI	1500	7500	15000
<b>LEGRIS Eric</b> (BGC Pointe a Pitre), Agent de constatation ppal 2ème classe DGDDI	1000	7500	15000
<b>DUSSAUD Christian</b> (BSAM Lann-Bihoue), PERSONNELS NAVIGANTS 1ERE CAT. DGDDI	1500	7500	15000
<b>MUNUERA Vincent</b> (BGC Kourou), CONTRÔLEUR 2E CL DGDDI	1500	7500	15000
<b>BERNARD David</b> (Marseille CODM SU), INSPECTEUR DGDDI	1500	7500	15000
<b>QUATRESOUS David</b> (BSN Ste Maxime), CONTRÔLEUR 1ERE CL DGDDI	1500	7500	15000
<b>DUBOIS Jean-Louis</b> (BGC Port Vendres), CONTRÔLEUR 1ERE CL DGDDI	1500	7500	15000
<b>CHOMBART Olivier</b> (BSN Port de Bouc), Agent de constatation ppal 2ème classe DGDDI	1000	7500	15000
<b>YHUEL Christophe</b> (BSN St Nazaire), Agent de constatation ppal 2ème classe DGDDI	1000	7500	15000
<b>BOUZIN Marc</b> (PGC Brest), CONTRÔLEUR 1ERE CL DGDDI	1500	7500	15000
<b>DURECU Mickael</b> (PGC Boulogne), CONTRÔLEUR PRINCIPAL DGDDI	1500	7500	15000
<b>LADEVEZE Jean-Luc</b> (BGC La Rochelle), Agent de constatation ppal 1ère classe DGDDI	1000	7500	15000
<b>GOUPIL Rodolphe</b> (BSAM Lamentin), PERSONNELS NAVIGANTS 1ERE CAT. DGDDI	1500	7500	15000
<b>REMOND Fabrice</b> (BGC Ajaccio), Agent de constatation ppal 2ème classe DGDDI	1000	7500	15000
<b>LE PAPE Roger</b> (BGC Port Vendres), CONTRÔLEUR PRINCIPAL DGDDI	1500	7500	15000
<b>QUEAU Olivier</b> (PGC Brest), CONTRÔLEUR PRINCIPAL DGDDI	1500	7500	15000
<b>GUERLAVAIS Christophe</b> (BGC St Malo), CONTRÔLEUR PRINCIPAL DGDDI	1500	7500	15000
<b>BLOUET Isabelle</b> (BGC La Rochelle), CONTRÔLEUR PRINCIPAL DGDDI	1500	7500	15000
<b>LUCAS Olivier</b> (BGC Kourou), Agent de constatation ppal 1ère classe DGDDI	1000	7500	15000
<b>GRISOT Mickael</b> (BGC St Martin), CONTRÔLEUR 1ERE CL DGDDI	1500	7500	15000
<b>MEDUS Jean-Paul</b> (BGC Port Vendres), Agent de constatation ppal 1ère classe DGDDI	1000	7500	15000
<b>CHARTON Lyonnell</b> (PGC Toulon La Seyne), CONTRÔLEUR PRINCIPAL DGDDI	1500	7500	15000
<b>PERNOT Sylvie</b> (BGC Bastia), Agent de constatation ppal 1ère classe DGDDI	1000	7500	15000
<b>RICARD Philippe</b> (BGC La Rochelle), Agent de constatation ppal 1ère classe DGDDI	1000	7500	15000
<b>BONNEVALLE Esther</b> (BSN Basse Terre), CONTRÔLEUR 2E CL DGDDI	1500	7500	15000
<b>GOURDIN Eric</b> (BGC Dunkerque), Agent de constatation ppal 1ère classe DGDDI	1000	7500	15000
<b>LE CALVEZ Gilles</b> (BGC Lorient), Agent de constatation ppal 1ère classe DGDDI	1000	7500	15000
<b>REINHARDT Stephane</b> (Dugny le bourget bsat), PERSONNELS NAVIGANTS 1ERE CAT. DGDDI	1500	7500	15000

<b>BERLIVET Jacques</b> (PGC Brest), Agent de constatation ppal 1ère classe DGDDI	1000	7500	15000
<b>BARBACHOUX Laurent</b> (BGC Cherbourg), Agent de constatation ppal 1ère classe DGDDI	1000	7500	15000
<b>DOYHAMBOURE Alexandre</b> (BGC Dunkerque), CONTRÔLEUR 2E CL DGDDI	1500	7500	15000
<b>MAGRINI Eric</b> (BGC Lorient), CONTRÔLEUR 1ERE CL DGDDI	1500	7500	15000
<b>DOLLE Christophe</b> (BGC Nice), CONTRÔLEUR PRINCIPAL DGDDI	1500	7500	15000
<b>TANGUY-DESHOGUES Gaelle</b> (BGC Fort de France), CONTRÔLEUR 1ERE CL DGDDI	1500	7500	15000
<b>SUPIOT Pascal</b> (BGC Port Vendres), CONTRÔLEUR 1ERE CL DGDDI	1500	7500	15000
<b>TALON Lionel</b> (BGC Nice), Agent de constatation ppal 1ère classe DGDDI	1000	7500	15000
<b>LOMBARD Pierre-Yves</b> (BSAM Lamentin), PERSONNELS NAVIGANTS 2EME CAT. DGDDI	1500	7500	15000
<b>RUIZ Gilles</b> (BGC Pointe a Pitre), CONTRÔLEUR 1ERE CL DGDDI	1500	7500	15000
<b>DEMOURGUES Michel</b> (BSAM Avion Hyeres), PERSONNELS NAVIGANTS 2EME CAT. DGDDI	1500	7500	15000
<b>GUEN Pascal</b> (PGC Brest), Agent de constatation ppal 1ère classe DGDDI	1000	7500	15000
<b>JAN Florent</b> (BGC Fort de France), CONTRÔLEUR 2E CL DGDDI	1500	7500	15000
<b>ANDRE Jean</b> (BSAM Lamentin), PERSONNELS NAVIGANTS 2EME CAT. DGDDI	1500	7500	15000
<b>STEINLE Gilles</b> (BSAM Lamentin), PERSONNELS NAVIGANTS 2EME CAT. DGDDI	1500	7500	15000
<b>BALLARIN Max</b> (Service garde-cotes Mediterranee), ADMINISTRATEUR SUPERIEUR DDI	1500	7500	15000
<b>MENESGUEN Thierry</b> (BSAM Le Havre), PERSONNELS NAVIGANTS 2EME CAT. DGDDI	1500	7500	15000
<b>LANG Eric</b> (PGC Toulon La Seyne), CONTRÔLEUR PRINCIPAL DGDDI	1500	7500	15000
<b>BASSEGANA Sylvie</b> (BGC Port Vendres), CONTRÔLEUR PRINCIPAL DGDDI	1500	7500	15000
<b>LE BOURHIS Jonathan</b> (BSN Pointe a Pitre), CONTRÔLEUR 1ERE CL DGDDI	1500	7500	15000
<b>CHANCHINO Ludovic</b> (BSN Bayonne), CONTRÔLEUR 1ERE CL DGDDI	1500	7500	15000
<b>CHATELIER Jean-Francois</b> (PGC Brest), CONTRÔLEUR 1ERE CL DGDDI	1500	7500	15000
<b>RENZETTI Alain</b> (BSAM Helico Hyeres), PERSONNELS NAVIGANTS 2EME CAT. DGDDI	1500	7500	15000
<b>ALVERNI Pierre</b> (BGC Sete), CONTRÔLEUR PRINCIPAL DGDDI	1500	7500	15000
<b>KELLER Philippe</b> (BSAM Avion Hyeres), PERSONNELS NAVIGANTS 2EME CAT. DGDDI	1500	7500	15000
<b>LE BOUTER Eric</b> (BSN Pointe a Pitre), CONTRÔLEUR 1ERE CL DGDDI	1500	7500	15000
<b>BIBINGER Gerard</b> (BGC Lorient), CONTRÔLEUR PRINCIPAL DGDDI	1500	7500	15000
<b>RAGUENES Frederic</b> (BGC Bastia), Agent de constatation ppal 1ère classe DGDDI	1000	7500	15000
<b>TOURNEUR Patrick</b> (BGC Port Vendres), CONTRÔLEUR 2E CL DGDDI	1500	7500	15000
<b>CHARRY Francois</b> (BSAM Avion Hyeres), PERSONNELS NAVIGANTS 1ERE CAT. DGDDI	1500	7500	15000
<b>ROBIC Rachel</b> (SNS Lann-Bihoue), Agent de constatation ppal 1ère classe DGDDI	1000	7500	15000

<b>PAPE Guillaume</b> (Nantes cellule operations), INSPECTEUR REGIONAL DE 3EME CL DGDDI	1500	7500	15000
<b>BUREAU Alain</b> (PGC Brest), CONTRÔLEUR 1ERE CL DGDDI	1500	7500	15000
<b>GIRAUD Cyril</b> (BGC Kourou), CONTRÔLEUR 2E CL DGDDI	1500	7500	15000
<b>GAYET Fabrice</b> (BGC Marseille), CONTRÔLEUR PRINCIPAL DGDDI	1500	7500	15000
<b>ARFAOUI Emmanuel</b> (PGC Boulogne), Agent de constatation ppal 1ère classe DGDDI	1000	7500	15000
<b>LEBON Andre</b> (PGC Toulon La Seyne), INSPECTEUR DGDDI	1500	7500	15000
<b>GOBERT Frederic</b> (BGC St Martin), Agent de constatation ppal 2ème classe DGDDI	1000	7500	15000
<b>MARC Jean-Paul</b> (PGC Brest), Agent de constatation ppal 1ère classe DGDDI	1000	7500	15000
<b>DIJOUX Fabrice</b> (PGC Brest), CONTRÔLEUR 1ERE CL DGDDI	1500	7500	15000
<b>SIMON Bruno</b> (BSN Ste Maxime), Agent de constatation ppal 1ère classe DGDDI	1000	7500	15000
<b>SORRIBAS Emmanuel</b> (BGC Fort de France), Agent de constatation ppal 1ère classe DGDDI	1000	7500	15000
<b>TOCQUE Philippe</b> (PGC Brest), CONTRÔLEUR 1ERE CL DGDDI	1500	7500	15000
<b>TANTIN Regis</b> (BGC La Rochelle), CONTRÔLEUR PRINCIPAL DGDDI	1500	7500	15000
<b>AMAREHOUN Samir</b> (BSN Marin), CONTRÔLEUR 2E CL DGDDI	1500	7500	15000
<b>CHAPEAU Nicolas</b> (BSAM Helico Hyeres), PERSONNELS NAVIGANTS 1ERE CAT. DGDDI	1500	7500	15000
<b>AUFFRET Olivier</b> (PGC Boulogne), Agent de constatation ppal 1ère classe DGDDI	1000	7500	15000
<b>ANGERS Denis</b> (BGC St Malo), CONTRÔLEUR 1ERE CL DGDDI	1500	7500	15000
<b>DONNART Jerome</b> (PGC Brest), Agent de constatation ppal 1ère classe DGDDI	1000	7500	15000
<b>CAZENAVE Francois</b> (PGC Boulogne), Agent de constatation ppal 1ère classe DGDDI	1000	7500	15000
<b>HEMEURY Laurent</b> (PGC Brest), Agent de constatation ppal 1ère classe DGDDI	1000	7500	15000
<b>SABLE Christophe</b> (BSAM Lann-Bihoue), PERSONNELS NAVIGANTS 1ERE CAT. DGDDI	1500	7500	15000
<b>DJIMLI Farid</b> (BSN Bandol), CONTRÔLEUR PRINCIPAL DGDDI	1500	7500	15000
<b>CHEYROUX Patrick</b> (BSN Granville), Agent de constatation ppal 1ère classe DGDDI	1000	7500	15000
<b>THOMY Gilles</b> (BGC La Rochelle), Agent de constatation ppal 1ère classe DGDDI	1000	7500	15000
<b>BLASCO Ludovic</b> (BSN Fort de France), Agent de constatation ppal 2ème classe DGDDI	1000	7500	15000
<b>DAIME Gwenael</b> (Dugny le bourget bsat), PERSONNELS NAVIGANTS 1ERE CAT. DGDDI	1500	7500	15000
<b>FRESNEL Sebastien</b> (PGC Boulogne), CONTRÔLEUR PRINCIPAL DGDDI	1500	7500	15000
<b>BARRIERE Maryse</b> (BGC Ajaccio), CONTRÔLEUR 2E CL DGDDI	1500	7500	15000
<b>LUTZWEILER Helene</b> (BSN Port de Bouc), CONTRÔLEUR 1ERE CL DGDDI	1500	7500	15000
<b>FRETARD Gilles</b> (BGC Cherbourg), CONTRÔLEUR 1ERE CL DGDDI	1500	7500	15000
<b>SERRES Charles</b> (PGC Toulon La Seyne), Agent de constatation ppal 1ère classe DGDDI	1000	7500	15000
<b>SCAGLIOTTI Olivier</b> (PGC Boulogne), CONTRÔLEUR 1ERE CL DGDDI	1500	7500	15000

<b>PIEDRA Roger</b> (BGC Marseille), CONTRÔLEUR PRINCIPAL DGDDI	1500	7500	15000
<b>PATRIZI Antoine</b> (BGC Dunkerque), CONTRÔLEUR 2E CL DGDDI	1500	7500	15000
<b>RAVOUX Pierre</b> (BSAM Le Havre), PERSONNELS NAVIGANTS 2EME CAT. DGDDI	1500	7500	15000
<b>LE MELEDO Maxime</b> (BSN St Nazaire), CONTRÔLEUR 2E CL DGDDI	1500	7500	15000
<b>MARTIN Antonio</b> (BGC Ajaccio), CONTRÔLEUR PRINCIPAL DGDDI	1500	7500	15000
<b>BRULARD Philippe</b> (PGC Toulon La Seyne), INSPECTEUR DGDDI	1500	7500	15000
<b>BARBIER Jean-Charles</b> (BGC Sete), CONTRÔLEUR 1ERE CL DGDDI	1500	7500	15000
<b>ANDRIEU Pascal</b> (BSAM Avion Hyeres), PERSONNELS NAVIGANTS 1ERE CAT. DGDDI	1500	7500	15000
<b>PADELLEC Gwendoline</b> (BSN Ste Maxime), CONTRÔLEUR 1ERE CL DGDDI	1500	7500	15000
<b>GEORGES Patrick</b> (BGC Cherbourg), CONTRÔLEUR 1ERE CL DGDDI	1500	7500	15000
<b>BARRE Philippe</b> (PGC Boulogne), CONTRÔLEUR PRINCIPAL DGDDI	1500	7500	15000
<b>MOUYEAUX Franck</b> (PGC Toulon La Seyne), CONTRÔLEUR PRINCIPAL DGDDI	1500	7500	15000
<b>FAISSAT Pierre</b> (PGC Toulon La Seyne), CONTRÔLEUR PRINCIPAL DGDDI	1500	7500	15000
<b>MAYER Serge</b> (PGC Toulon La Seyne), CONTRÔLEUR PRINCIPAL DGDDI	1500	7500	15000
<b>NOWAK Alexandre</b> (BGC Dunkerque), CONTRÔLEUR 1ERE CL DGDDI	1500	7500	15000
<b>BARBET Eric</b> (PGC Boulogne), Agent de constatation ppal 1ère classe DGDDI	1000	7500	15000
<b>CASTAILLET Jean-Michel</b> (BGC Port Vendres), Agent de constatation ppal 1ère classe DGDDI	1000	7500	15000
<b>DELAYE Eric</b> (BGC Sete), Agent de constatation ppal 1ère classe DGDDI	1000	7500	15000
<b>BACH Nicolas</b> (BGC Nice), Agent de constatation ppal 1ère classe DGDDI	1000	7500	15000
<b>BARBECOT LORENZONI Fabien</b> (Antilles Cellule animation controle), INSPECTEUR DGDDI	1500	7500	15000
<b>ARNOUX Jerome</b> (BGC St Malo), CONTRÔLEUR 1ERE CL DGDDI	1500	7500	15000
<b>NOEL Frederic</b> (Marseille CODM SU), INSPECTEUR DGDDI	1500	7500	15000
<b>CERISIER Dominique</b> (BSAM Avion Hyeres), PERSONNELS NAVIGANTS 2EME CAT. DGDDI	1500	7500	15000
<b>CAUBET Gerard</b> (BGC Marseille), CONTRÔLEUR PRINCIPAL DGDDI	1500	7500	15000
<b>COLLOT Arnaud</b> (BGC Bastia), CONTRÔLEUR 2E CL DGDDI	1500	7500	15000
<b>COREDO Jose</b> (BGC Kourou), CONTRÔLEUR PRINCIPAL DGDDI	1500	7500	15000
<b>BRENNEUR Sebastien</b> (PGC Brest), CONTRÔLEUR 1ERE CL DGDDI	1500	7500	15000
<b>GRIMONPONT Jerome</b> (BSN Port de Bouc), CONTRÔLEUR PRINCIPAL DGDDI	1500	7500	15000
<b>MINDURRY Ramuntcho</b> (BGC La Rochelle), CONTRÔLEUR PRINCIPAL DGDDI	1500	7500	15000
<b>FLASSEUR Eric</b> (BSAM Avion Hyeres), PERSONNELS NAVIGANTS 1ERE CAT. DGDDI	1500	7500	15000
<b>LECARPENTIER Jean-Michel</b> (PGC Boulogne), CONTRÔLEUR PRINCIPAL DGDDI	1500	7500	15000
<b>GOMEZ Cyrille</b> (BSN St Nazaire), CONTRÔLEUR 1ERE CL DGDDI	1500	7500	15000
<b>DESPREZ Frederic</b> (PGC Boulogne), CONTRÔLEUR 1ERE CL DGDDI	1500	7500	15000
<b>DEL REY Yannick</b> (Nantes CROC MAR), Agent de constatation ppal 1ère classe DGDDI	1000	7500	15000

<b>EVENO Matthieu</b> (PGC Brest), CONTRÔLEUR 2E CL DGDDI	1500	7500	15000
<b>GALEA Remi</b> (BSN Port de Bouc), CONTRÔLEUR PRINCIPAL DGDDI	1500	7500	15000
<b>GLEHER Alain</b> (PGC Brest), CONTRÔLEUR 1ERE CL DGDDI	1500	7500	15000
<b>DUBO Thierry</b> (BSN Hyeres), CONTRÔLEUR PRINCIPAL DGDDI	1500	7500	15000
<b>BOURHIS Christian</b> (PGC Brest), Agent de constatation ppal 1ère classe DGDDI	1000	7500	15000
<b>KLECHA Pascal</b> (BGC Marseille), Agent de constatation ppal 1ère classe DGDDI	1000	7500	15000
<b>GEAY Florence</b> (Marseille pole supervision gestion), CONTRÔLEUR 1ERE CL DGDDI	1500	7500	15000
<b>VANDEPLANQUE Remi</b> (PGC Brest), CONTRÔLEUR PRINCIPAL DGDDI	1500	7500	15000
<b>SCHIRER Christophe</b> (BGC Kourou), Agent de constatation ppal 2ème classe DGDDI	1000	7500	15000
<b>SELOI Simon</b> (BGC Fort de France), CONTRÔLEUR 1ERE CL DGDDI	1500	7500	15000
<b>BONIFAY Gilles</b> (PGC Boulogne), CONTRÔLEUR PRINCIPAL DGDDI	1500	7500	15000
<b>FREULON Michael</b> (BGC Nice), CONTRÔLEUR 1ERE CL DGDDI	1500	7500	15000
<b>LE MARC Pascal</b> (PGC Brest), Agent de constatation ppal 1ère classe DGDDI	1000	7500	15000
<b>BOTONNET Jean-Yves</b> (BGC Kourou), Agent de constatation ppal 2ème classe DGDDI	1000	7500	15000
<b>LE DREFF Alain</b> (PGC Brest), Agent de constatation ppal 1ère classe DGDDI	1000	7500	15000
<b>BAHEUX Jean-Francois</b> (PGC Boulogne), Agent de constatation ppal 1ère classe DGDDI	1000	7500	15000
<b>DECANTER Thierry</b> (PGC Toulon La Seyne), INSPECTEUR REGIONAL DE 3EME CL DGDDI	1500	7500	15000
<b>MENUET Vincent</b> (Nantes CROC MAR), Agent de constatation ppal 1ère classe DGDDI	1000	7500	15000
<b>VERDEAU Patrice</b> (BGC La Rochelle), CONTRÔLEUR 2E CL DGDDI	1500	7500	15000
<b>BERNIER Arnaud</b> (BGC St Martin), CONTRÔLEUR 2E CL DGDDI	1500	7500	15000
<b>MAURIOL Steeve</b> (BSN Fort de France), CONTRÔLEUR 2E CL DGDDI	1500	7500	15000
<b>ROUILLE Benoit</b> (PGC Toulon La Seyne), CONTRÔLEUR 2E CL DGDDI	1500	7500	15000
<b>COUTIN Denis</b> (PGC Toulon La Seyne), INSPECTEUR DGDDI	1500	7500	15000
<b>GUILLEMIN Odile</b> (BGC St Malo), CONTRÔLEUR 1ERE CL DGDDI	1500	7500	15000
<b>BIS Rene</b> (PGC Brest), Agent de constatation ppal 1ère classe DGDDI	1000	7500	15000
<b>BOSCHER Jerome</b> (BGC Ajaccio), CONTRÔLEUR 2E CL DGDDI	1500	7500	15000
<b>GUSTIN Vincent</b> (BGC Lorient), Agent de constatation ppal 1ère classe DGDDI	1000	7500	15000
<b>LAGARDE Elodie</b> (PGC Boulogne), Agent de constatation ppal 2ème classe DGDDI	1000	7500	15000
<b>MATIAS Fabrice</b> (BSAM Helico Hyeres), PERSONNELS NAVIGANTS 1ERE CAT. DGDDI	1500	7500	15000
<b>FICHAUX Alain</b> (BSN St Nazaire), Agent de constatation ppal 1ère classe DGDDI	1000	7500	15000
<b>GUILLOTTE Aurelien</b> (Antilles Cellule animation controle), INSPECTEUR DGDDI	1500	7500	15000
<b>FANOULLERE Thierry</b> (BGC Nice), CONTRÔLEUR 1ERE CL DGDDI	1500	7500	15000
<b>PORTET Jean-Jacques</b> (BGC Nice), Agent de constatation ppal 1ère classe DGDDI	1000	7500	15000
<b>MOREL Rachel</b> (BGC Port Vendres), CONTRÔLEUR PRINCIPAL DGDDI	1500	7500	15000

<b>LEDOUX Kevin</b> (BSN Hyeres), CONTRÔLEUR 2E CL DGDDI	1500	7500	15000
<b>DAUTEL Antoine</b> (BSN Granville), Agent de constatation ppal 2ème classe DGDDI	1000	7500	15000
<b>GOMMERY Jean-Loic</b> (PGC Boulogne), CONTRÔLEUR PRINCIPAL DGDDI	1500	7500	15000
<b>GABORY Agnes</b> (Antilles CROC MAR), Agent de constatation ppal 1ère classe DGDDI	1000	7500	15000
<b>LACLEF Michel</b> (BGC Pointe a Pitre), CONTRÔLEUR PRINCIPAL DGDDI	1500	7500	15000
<b>ESTHER Ernest</b> (BGC Fort de France), Agent de constatation ppal 1ère classe DGDDI	1000	7500	15000
<b>LAMBERT Franck</b> (BSAM Avion Hyeres), PERSONNELS NAVIGANTS 1ERE CAT. DGDDI	1500	7500	15000
<b>MIKOLAJCZAK Fabrice</b> (BSAM Lamentin), PERSONNELS NAVIGANTS 1ERE CAT. DGDDI	1500	7500	15000
<b>BOUSSAID Serge</b> (BSN Port de Bouc), CONTRÔLEUR 2E CL DGDDI	1500	7500	15000
<b>GREGORI Philippe</b> (BGC Pointe a Pitre), CONTRÔLEUR 1ERE CL DGDDI	1500	7500	15000
<b>LE BRIS Jean-Francois</b> (BSAM Helico Hyeres), PERSONNELS NAVIGANTS 2EME CAT. DGDDI	1500	7500	15000
<b>POUSSEREAU Pierre-Jean</b> (PGC Boulogne), Agent de constatation ppal 1ère classe DGDDI	1000	7500	15000
<b>GRAILLAT Jean-Marie</b> (PGC Toulon La Seyne), INSPECTEUR DGDDI	1500	7500	15000
<b>JOUBERT Bruno</b> (PGC Toulon La Seyne), CONTRÔLEUR PRINCIPAL DGDDI	1500	7500	15000
<b>CADIC Tudwall</b> (BGC Nice), CONTRÔLEUR 1ERE CL DGDDI	1500	7500	15000
<b>LECOQ Nelly</b> (BSAM Lamentin), PERSONNELS NAVIGANTS 1ERE CAT. DGDDI	1500	7500	15000
<b>FERRIER Nicolas</b> (BGC Kourou), CONTRÔLEUR 2E CL DGDDI	1500	7500	15000
<b>GUILLOIN Marie-Eve</b> (BGC Pointe a Pitre), CONTRÔLEUR 2E CL DGDDI	1500	7500	15000
<b>HAIMEZ Fitzgerald</b> (BGC Cherbourg), Agent de constatation ppal 1ère classe DGDDI	1000	7500	15000
<b>BOUDIN DUSSOL Stephane</b> (BSAM Helico Hyeres), PERSONNELS NAVIGANTS 1ERE CAT. DGDDI	1500	7500	15000
<b>DAVY Gilles</b> (PGC Boulogne), CONTRÔLEUR 1ERE CL DGDDI	1500	7500	15000
<b>LE MEUR Guy</b> (BGC Lorient), CONTRÔLEUR 2E CL DGDDI	1500	7500	15000
<b>RAINGEVAL Daniel</b> (BSAM Lamentin), PERSONNELS NAVIGANTS 2EME CAT. DGDDI	1500	7500	15000
<b>BOCQUET Jean-Luc</b> (BGC Cherbourg), CONTRÔLEUR PRINCIPAL DGDDI	1500	7500	15000
<b>RENAULT Gilbert</b> (PGC Brest), CONTRÔLEUR PRINCIPAL DGDDI	1500	7500	15000
<b>MUR Claude</b> (BGC Port Vendres), CONTRÔLEUR PRINCIPAL DGDDI	1500	7500	15000
<b>CARI Dimitri</b> (BGC Kourou), CONTRÔLEUR 2E CL DGDDI	1500	7500	15000
<b>PEDEPRAT Serge</b> (BSN Hyeres), CONTRÔLEUR PRINCIPAL DGDDI	1500	7500	15000
<b>LADAN Morgan</b> (BSN Bayonne), CONTRÔLEUR 1ERE CL DGDDI	1500	7500	15000
<b>LE VAILLANT Philippe</b> (PGC Brest), CONTRÔLEUR PRINCIPAL DGDDI	1500	7500	15000
<b>KEATING William</b> (BGC Nice), CONTRÔLEUR 1ERE CL DGDDI	1500	7500	15000
<b>MAITRE Gilles</b> (BGC Ajaccio), CONTRÔLEUR PRINCIPAL DGDDI	1500	7500	15000
<b>RIGAULT Bastien</b> (BSN La Grande Motte), Agent de constatation ppal 2ème classe DGDDI	1000	7500	15000
<b>PAILLUSSON William</b> (Marseille CODM CO), INSPECTEUR DGDDI	1500	7500	15000



<b>PLOVIER Gilles</b> (BGC Dunkerque), Agent de constatation ppal 2ème classe DGDDI	1000	7500	15000
<b>RUEL Remy</b> (BGC Cherbourg), Agent de constatation ppal 1ère classe DGDDI	1000	7500	15000
<b>DAROUX Christophe</b> (PGC Boulogne), CONTRÔLEUR PRINCIPAL DGDDI	1500	7500	15000
<b>TEMPESTA Bruno</b> (PGC Boulogne), CONTRÔLEUR PRINCIPAL DGDDI	1500	7500	15000
<b>QUIDEAU Mickael</b> (PGC Boulogne), CONTRÔLEUR 1ERE CL DGDDI	1500	7500	15000
<b>PERIER-MUZET Damien</b> (BSAM Lamentin), CONTRÔLEUR 1ERE CL DGDDI	1500	7500	15000
<b>MARIE Eric</b> (BGC Bastia), CONTRÔLEUR 1ERE CL DGDDI	1500	7500	15000
<b>LEFEVRE Noham</b> (PGC Boulogne), Agent de constatation ppal 1ère classe DGDDI	1000	7500	15000
<b>NOWE Arnaud</b> (BGC Dunkerque), CONTRÔLEUR 1ERE CL DGDDI	1500	7500	15000
<b>LORANG DIT ESKISS Franck</b> (BSAM Le Havre), PERSONNELS NAVIGANTS 1ERE CAT. DGDDI	1500	7500	15000
<b>COUILLET Vincent</b> (BGC St Martin), CONTRÔLEUR 1ERE CL DGDDI	1500	7500	15000
<b>NICOLOSI Jean-Louis</b> (BGC Kourou), CONTRÔLEUR PRINCIPAL DGDDI	1500	7500	15000
<b>LABEGUERIE Didier</b> (BSN Bayonne), CONTRÔLEUR PRINCIPAL DGDDI	1500	7500	15000
<b>RAMBAUD Yannick</b> (PGC Brest), CONTRÔLEUR 1ERE CL DGDDI	1500	7500	15000
<b>MERLO Marc</b> (BGC Pointe a Pitre), Agent de constatation ppal 1ère classe DGDDI	1000	7500	15000
<b>BERTELOOT Solene</b> (BGC Kourou), CONTRÔLEUR 1ERE CL DGDDI	1500	7500	15000
<b>RIOU Joel</b> (BSAM Lann-Bihou), PERSONNELS NAVIGANTS 1ERE CAT. DGDDI	1500	7500	15000
<b>SCHWARTZ Jonathan</b> (BSN Granville), Agent de constatation ppal 2ème classe DGDDI	1000	7500	15000

**Annexe VIII à la décision n° 2019/9 du 18 juil. 2019 du chef de la DNGCD DUTHEIL Jean-Francois**  
**Liste des agents des douanes recevant délégation de signature**

**En contravention douanière : transaction simplifiée « 406 »**

Montant de l'amende : *Montant de l'amende n'excède pas*

Montant droits et taxes : *Montant des droits et taxes compromis n'excède pas*

Valeur des marchandises : *Montant de la valeur des marchandises de fraude n'excède pas*

Nom/prénom, service ou unité d'affectation et grade	Montant de l'amende	Montant droits et taxes	Valeur des marchandises
<b>DUREUX Vincent</b> (PGC Boulogne), CONTRÔLEUR 1ERE CL DGDDI	1500	7500	15000
<b>LOUISE Denis</b> (BGC Cherbourg), Agent de constatation ppal 1ère classe DGDDI	1000	7500	15000
<b>VASELLI Laurent</b> (Dugny le bourget bsat), PERSONNELS NAVIGANTS 2EME CAT. DGDDI	1500	7500	15000
<b>BRULARD Philippe</b> (PGC Toulon La Seyne), INSPECTEUR DGDDI	1500	7500	15000
<b>FAYOLLET Francois</b> (Service garde-cotes Manche - Mer du Nord - Atlantique), ADMINISTRATEUR SUPERIEUR DDI	1500	7500	15000
<b>MOREL Rachel</b> (BGC Port Vendres), CONTRÔLEUR PRINCIPAL DGDDI	1500	7500	15000
<b>AUDOUIN Damien</b> (BSN Hyeres), CONTRÔLEUR 1ERE CL DGDDI	1500	7500	15000
<b>RAYNAUD Quentin</b> (BSN Fort de France), Agent de constatation ppal 2ème classe DGDDI	1000	7500	15000
<b>RICARD Philippe</b> (BGC La Rochelle), Agent de constatation ppal 1ère classe DGDDI	1000	7500	15000
<b>YHUEL Christophe</b> (BSN St Nazaire), Agent de constatation ppal 2ème classe DGDDI	1000	7500	15000
<b>LESPIE Christian</b> (PGC Toulon La Seyne), CONTRÔLEUR PRINCIPAL DGDDI	1500	7500	15000
<b>GREARD Cedric</b> (BGC Dunkerque), CONTRÔLEUR PRINCIPAL DGDDI	1500	7500	15000
<b>NUNEZ Robert</b> (BSAM Lann-Bihoue), PERSONNELS NAVIGANTS 2EME CAT. DGDDI	1500	7500	15000
<b>RACOSTA Marc</b> (PGC Toulon La Seyne), Agent de constatation ppal 1ère classe DGDDI	1000	7500	15000
<b>BIS Rene</b> (PGC Brest), Agent de constatation ppal 1ère classe DGDDI	1000	7500	15000
<b>ZANIN Jean-Jacques</b> (BGC Port Vendres), CONTRÔLEUR PRINCIPAL DGDDI	1500	7500	15000
<b>LUTZWEILER Helene</b> (BSN Port de Bouc), CONTRÔLEUR 1ERE CL DGDDI	1500	7500	15000
<b>MARTEL Alexis</b> (BSN Basse Terre), CONTRÔLEUR 2E CL DGDDI	1500	7500	15000
<b>PAILLUSSON William</b> (Marseille CODM CO), INSPECTEUR DGDDI	1500	7500	15000
<b>LE DAERON Sophie</b> (Nantes CROC MAR), CONTRÔLEUR PRINCIPAL DGDDI	1500	7500	15000
<b>LECARPENTIER Jean-Michel</b> (PGC Boulogne), CONTRÔLEUR PRINCIPAL DGDDI	1500	7500	15000
<b>GIRAUDO Daniel</b> (PGC Toulon La Seyne), Agent de constatation ppal 1ère classe DGDDI	1000	7500	15000
<b>MEDUS Jean-Paul</b> (BGC Port Vendres), Agent de constatation ppal 1ère classe DGDDI	1000	7500	15000

<b>DEL REY Yannick</b> (Nantes CROC MAR), Agent de constatation ppal 1ère classe DGDDI	1000	7500	15000
<b>LAGARDE Elodie</b> (PGC Boulogne), Agent de constatation ppal 2ème classe DGDDI	1000	7500	15000
<b>TANTIN Regis</b> (BGC La Rochelle), CONTRÔLEUR PRINCIPAL DGDDI	1500	7500	15000
<b>EVENO Matthieu</b> (PGC Brest), CONTRÔLEUR 2E CL DGDDI	1500	7500	15000
<b>CLOTILDE Claude</b> (BGC Fort de France), CONTRÔLEUR PRINCIPAL DGDDI	1500	7500	15000
<b>LETORT Fabrice</b> (PGC Brest), CONTRÔLEUR PRINCIPAL DGDDI	1500	7500	15000
<b>MEKKI DAOUADJI Bouabdellah</b> (BGC Marseille), CONTRÔLEUR PRINCIPAL DGDDI	1500	7500	15000
<b>GAGLEWSKI Valerie</b> (BSN Bandol), CONTRÔLEUR 2E CL DGDDI	1500	7500	15000
<b>KRUGLER Henry</b> (BGC St Martin), CONTRÔLEUR 2E CL DGDDI	1500	7500	15000
<b>DUSSAUD Christian</b> (BSAM Lann-Bihoue), PERSONNELS NAVIGANTS 1ERE CAT. DGDDI	1500	7500	15000
<b>MOCAER David</b> (BSN La Grande Motte), CONTRÔLEUR 2E CL DGDDI	1500	7500	15000
<b>PERNAUD Jean-Marc</b> (BGC Pointe a Pitre), CONTRÔLEUR 1ERE CL DGDDI	1500	7500	15000
<b>ARACIL Dominique</b> (BGC St Martin), Agent de constatation ppal 1ère classe DGDDI	1000	7500	15000
<b>MARTIN Cyrille</b> (BSN St Nazaire), CONTRÔLEUR 2E CL DGDDI	1500	7500	15000
<b>CAVAILLES Stephane</b> (BGC Nice), CONTRÔLEUR 1ERE CL DGDDI	1500	7500	15000
<b>FONTAINE Christophe</b> (BSAM Lamentin), PERSONNELS NAVIGANTS 1ERE CAT. DGDDI	1500	7500	15000
<b>LE MIGNANT Amaury</b> (PGC Boulogne), Agent de constatation ppal 1ère classe DGDDI	1000	7500	15000
<b>MAGRINI Eric</b> (BGC Lorient), CONTRÔLEUR 1ERE CL DGDDI	1500	7500	15000
<b>SCOARNEC Michel</b> (BGC Lorient), CONTRÔLEUR PRINCIPAL DGDDI	1500	7500	15000
<b>BUREL Franck</b> (PGC Brest), Agent de constatation ppal 1ère classe DGDDI	1000	7500	15000
<b>GUILLOTTE Aurelien</b> (Antilles Cellule animation controle), INSPECTEUR DGDDI	1500	7500	15000
<b>JAN Florent</b> (BGC Fort de France), CONTRÔLEUR 2E CL DGDDI	1500	7500	15000
<b>BARBECOT LORENZONI Fabien</b> (Antilles Cellule animation controle), INSPECTEUR DGDDI	1500	7500	15000
<b>FROMAGE Joel</b> (BSAM Lann-Bihoue), PERSONNELS NAVIGANTS 2EME CAT. DGDDI	1500	7500	15000
<b>ALVERNI Pierre</b> (BGC Sete), CONTRÔLEUR PRINCIPAL DGDDI	1500	7500	15000
<b>ROBERT Denis</b> (PGC Brest), CONTRÔLEUR 1ERE CL DGDDI	1500	7500	15000
<b>LETUVE Frederic</b> (BSAM Le Havre), PERSONNELS NAVIGANTS 1ERE CAT. DGDDI	1500	7500	15000
<b>BOISSON Richard</b> (BGC Marseille), CONTRÔLEUR PRINCIPAL DGDDI	1500	7500	15000
<b>RUIZ Gilles</b> (BGC Pointe a Pitre), CONTRÔLEUR 1ERE CL DGDDI	1500	7500	15000
<b>TEMPESTA Bruno</b> (PGC Boulogne), CONTRÔLEUR PRINCIPAL DGDDI	1500	7500	15000
<b>RAVOUX Pierre</b> (BSAM Le Havre), PERSONNELS NAVIGANTS 2EME CAT. DGDDI	1500	7500	15000
<b>RIGAULT Bastien</b> (BSN La Grande Motte), Agent de constatation ppal 2ème classe DGDDI	1000	7500	15000

<b>GOBERT Frederic</b> (BGC St Martin), Agent de constatation ppal 2ème classe DGDDI	1000	7500	15000
<b>BUGLIERI Jean-Marc</b> (BGC Marseille), CONTRÔLEUR PRINCIPAL DGDDI	1500	7500	15000
<b>PADELLEC Gwendoline</b> (BSN Ste Maxime), CONTRÔLEUR 1ERE CL DGDDI	1500	7500	15000
<b>BLONDIN Jean-Claude</b> (BGC Pointe a Pitre), CONTRÔLEUR PRINCIPAL DGDDI	1500	7500	15000
<b>CHARLERY Romain</b> (BSN Granville), CONTRÔLEUR 1ERE CL DGDDI	1500	7500	15000
<b>BLOSSIER Jacky</b> (PGC Boulogne), Agent de constatation ppal 1ère classe DGDDI	1000	7500	15000
<b>POIRSON Gilles</b> (PGC Toulon La Seyne), CONTRÔLEUR PRINCIPAL DGDDI	1500	7500	15000
<b>MAURY Michael</b> (BSAM Helico Hyeres), PERSONNELS NAVIGANTS 1ERE CAT. DGDDI	1500	7500	15000
<b>BARRIERE Maryse</b> (BGC Ajaccio), CONTRÔLEUR 2E CL DGDDI	1500	7500	15000
<b>LE STUNFF Tommy</b> (BGC Lorient), Agent de constatation ppal 2ème classe DGDDI	1000	7500	15000
<b>BELLON Alain</b> (BGC Sete), CONTRÔLEUR PRINCIPAL DGDDI	1500	7500	15000
<b>GUIOCHET Anthony</b> (PGC Boulogne), CONTRÔLEUR PRINCIPAL DGDDI	1500	7500	15000
<b>GALLIS Laetitia</b> (BGC Cherbourg), CONTRÔLEUR 2E CL DGDDI	1500	7500	15000
<b>CALVIER Philippe</b> (PGC Boulogne), Agent de constatation ppal 1ère classe DGDDI	1000	7500	15000
<b>CARLES Sophie</b> (BGC St Martin), CONTRÔLEUR PRINCIPAL DGDDI	1500	7500	15000
<b>PAVARD Patrice</b> (BGC La Rochelle), CONTRÔLEUR 1ERE CL DGDDI	1500	7500	15000
<b>CARTA Cyrille</b> (BGC Ajaccio), CONTRÔLEUR PRINCIPAL DGDDI	1500	7500	15000
<b>PORTET Jean-Jacques</b> (BGC Nice), Agent de constatation ppal 1ère classe DGDDI	1000	7500	15000
<b>LE STRAT Jean-Francois</b> (PGC Brest), CONTRÔLEUR PRINCIPAL DGDDI	1500	7500	15000
<b>BORG Christophe</b> (BSAM Avion Hyeres), PERSONNELS NAVIGANTS 1ERE CAT. DGDDI	1500	7500	15000
<b>DIJOUX Fabrice</b> (PGC Brest), CONTRÔLEUR 1ERE CL DGDDI	1500	7500	15000
<b>HEZEQUES Olivier</b> (SNS Boulogne), CONTRÔLEUR PRINCIPAL DGDDI	1500	7500	15000
<b>LUCAS Olivier</b> (BGC Kourou), Agent de constatation ppal 1ère classe DGDDI	1000	7500	15000
<b>LOUIS Pierre</b> (BGC Sete), Agent de constatation ppal 1ère classe DGDDI	1000	7500	15000
<b>BLONDEL Nicolas</b> (BGC Cherbourg), CONTRÔLEUR PRINCIPAL DGDDI	1500	7500	15000
<b>GOURDIN Eric</b> (BGC Dunkerque), Agent de constatation ppal 1ère classe DGDDI	1000	7500	15000
<b>CLAUDON Loic</b> (BSN Fort de France), CONTRÔLEUR PRINCIPAL DGDDI	1500	7500	15000
<b>BRASSEUR Jean-Louis</b> (PGC Brest), CONTRÔLEUR PRINCIPAL DGDDI	1500	7500	15000
<b>TOUZE Rodolphe</b> (BGC St Malo), CONTRÔLEUR 1ERE CL DGDDI	1500	7500	15000
<b>DESPREZ Frederic</b> (PGC Boulogne), CONTRÔLEUR 1ERE CL DGDDI	1500	7500	15000
<b>COME Frederic</b> (BGC Pointe a Pitre), CONTRÔLEUR 1ERE CL DGDDI	1500	7500	15000
<b>DELEPINE Regis</b> (BSAM Lann-Bihoue), PERSONNELS NAVIGANTS 2EME CAT. DGDDI	1500	7500	15000
<b>DUFOSSE Franck</b> (PGC Boulogne), CONTRÔLEUR PRINCIPAL DGDDI	1500	7500	15000
<b>GERARD Pascal</b> (BGC Ajaccio), Agent de constatation ppal 2ème classe DGDDI	1000	7500	15000

<b>VERA Gilles</b> (BSAM Lann-Bihoue), PERSONNELS NAVIGANTS 2EME CAT. DGDDI	1500	7500	15000
<b>BOUZAT Eric</b> (SNS Toulon), CONTRÔLEUR PRINCIPAL DGDDI	1500	7500	15000
<b>PRONOST Olivier</b> (BGC La Rochelle), CONTRÔLEUR 1ERE CL DGDDI	1500	7500	15000
<b>BOURILLOT Daniel</b> (PGC Brest), CONTRÔLEUR 1ERE CL DGDDI	1500	7500	15000
<b>CHARRY Francois</b> (BSAM Avion Hyeres), PERSONNELS NAVIGANTS 1ERE CAT. DGDDI	1500	7500	15000
<b>BISIAUX Catherine</b> (BGC Nice), CONTRÔLEUR 1ERE CL DGDDI	1500	7500	15000
<b>GEAY Florence</b> (Marseille pole supervision gestion), CONTRÔLEUR 1ERE CL DGDDI	1500	7500	15000
<b>BELLEC Christian</b> (BSAM Avion Hyeres), PERSONNELS NAVIGANTS 2EME CAT. DGDDI	1500	7500	15000
<b>TOI Yvon</b> (BGC Pointe a Pitre), Agent de constatation ppal 1ère classe DGDDI	1000	7500	15000
<b>KERDRAON Jean-Jacques</b> (BGC St Martin), CONTRÔLEUR PRINCIPAL DGDDI	1500	7500	15000
<b>SALLES Eric</b> (Marseille CODM), INSPECTEUR REGIONAL DE 1ERE CL DGDDI	1500	7500	15000
<b>GUILBAUT Frederic</b> (PGC Brest), CONTRÔLEUR PRINCIPAL DGDDI	1500	7500	15000
<b>FANOUILLERE Thierry</b> (BGC Nice), CONTRÔLEUR 1ERE CL DGDDI	1500	7500	15000
<b>ROMERO Patrice</b> (BGC St Martin), CONTRÔLEUR PRINCIPAL DGDDI	1500	7500	15000
<b>FLASSEUR Eric</b> (BSAM Avion Hyeres), PERSONNELS NAVIGANTS 1ERE CAT. DGDDI	1500	7500	15000
<b>GOURDON Jean-Christophe</b> (PGC Toulon La Seyne), CONTRÔLEUR PRINCIPAL DGDDI	1500	7500	15000
<b>DUBOIS Jean-Louis</b> (BGC Port Vendres), CONTRÔLEUR 1ERE CL DGDDI	1500	7500	15000
<b>RONZE Alain</b> (PGC Toulon La Seyne), CONTRÔLEUR PRINCIPAL DGDDI	1500	7500	15000
<b>BLEUSET CERDA Carole</b> (BGC La Rochelle), Agent de constatation ppal 1ère classe DGDDI	1000	7500	15000
<b>TRANCHANT Jean-Luc</b> (PGC Boulogne), INSPECTEUR DGDDI	1500	7500	15000
<b>CHATAIGNER Joel</b> (BSAM Avion Hyeres), PERSONNELS NAVIGANTS 1ERE CAT. DGDDI	1500	7500	15000
<b>MONNIN Jean-Christophe</b> (PGC Toulon La Seyne), CONTRÔLEUR PRINCIPAL DGDDI	1500	7500	15000
<b>ROBELIN Patrick</b> (BSAM Avion Hyeres), PERSONNELS NAVIGANTS 1ERE CAT. DGDDI	1500	7500	15000
<b>BARBIERE Sabrina</b> (BGC Dunkerque), CONTRÔLEUR PRINCIPAL DGDDI	1500	7500	15000
<b>COUTURIER Thierry</b> (PGC Brest), CONTRÔLEUR 2E CL DGDDI	1500	7500	15000
<b>LEMARIE Laure</b> (Nantes Cellule animation controle), CONTRÔLEUR PRINCIPAL DGDDI	1500	7500	15000
<b>LAMBERT Franck</b> (BSAM Avion Hyeres), PERSONNELS NAVIGANTS 1ERE CAT. DGDDI	1500	7500	15000
<b>MASCARAQUE Patrick</b> (BGC Bastia), Agent de constatation ppal 1ère classe DGDDI	1000	7500	15000
<b>CANN Sophie</b> (PGC Brest), Agent de constatation ppal 1ère classe DGDDI	1000	7500	15000
<b>PECCOL Andre</b> (BSN Bayonne), Agent de constatation ppal 1ère classe DGDDI	1000	7500	15000
<b>CHAILLOUX Bruno</b> (BSAM Le Havre), PERSONNELS NAVIGANTS 2EME CAT. DGDDI	1500	7500	15000

<b>POYAC Jean-Yves</b> (PGC Brest), CONTRÔLEUR PRINCIPAL DGDDI	1500	7500	15000
<b>FRESNEL Sebastien</b> (PGC Boulogne), CONTRÔLEUR PRINCIPAL DGDDI	1500	7500	15000
<b>LACLEF Michel</b> (BGC Pointe a Pitre), CONTRÔLEUR PRINCIPAL DGDDI	1500	7500	15000
<b>LADOUX Marc</b> (BGC Sete), Agent de constatation ppal 1ère classe DGDDI	1000	7500	15000
<b>PERNOT Michel</b> (PGC Brest), CONTRÔLEUR PRINCIPAL DGDDI	1500	7500	15000
<b>LAGNES Gerald</b> (BSAM Helico Hyeres), PERSONNELS NAVIGANTS 1ERE CAT. DGDDI	1500	7500	15000
<b>SORRIBAS Emmanuel</b> (BGC Fort de France), Agent de constatation ppal 1ère classe DGDDI	1000	7500	15000
<b>NICOLOSI Jean-Louis</b> (BGC Kourou), CONTRÔLEUR PRINCIPAL DGDDI	1500	7500	15000
<b>LOISON Thierry</b> (PGC Toulon La Seyne), Agent de constatation ppal 1ère classe DGDDI	1000	7500	15000
<b>BICHAUT Herve</b> (Antilles Cellule animation controle), INSPECTEUR DGDDI	1500	7500	15000
<b>BOUDIN DUSSOL Stephane</b> (BSAM Helico Hyeres), PERSONNELS NAVIGANTS 1ERE CAT. DGDDI	1500	7500	15000
<b>MATHA Francois</b> (BGC Marseille), Agent de constatation ppal 1ère classe DGDDI	1000	7500	15000
<b>BERT Christian</b> (BSAM Helico Hyeres), PERSONNELS NAVIGANTS 1ERE CAT. DGDDI	1500	7500	15000
<b>BERNARD Cedric</b> (BGC Pointe a Pitre), Agent de constatation ppal 1ère classe DGDDI	1000	7500	15000
<b>L'ETANG Maurice</b> (BGC Fort de France), Agent de constatation ppal 1ère classe DGDDI	1000	7500	15000
<b>CARPE Jean-Yves</b> (PGC Boulogne), CONTRÔLEUR PRINCIPAL DGDDI	1500	7500	15000
<b>ANNOI Alexandre</b> (BSAM Helico Hyeres), PERSONNELS NAVIGANTS 1ERE CAT. DGDDI	1500	7500	15000
<b>BENILLAN Yannick</b> (PGC Boulogne), CONTRÔLEUR PRINCIPAL DGDDI	1500	7500	15000
<b>CHATELIER Jean-Francois</b> (PGC Brest), CONTRÔLEUR 1ERE CL DGDDI	1500	7500	15000
<b>CHATELLAIN Arnaud</b> (PGC Boulogne), CONTRÔLEUR PRINCIPAL DGDDI	1500	7500	15000
<b>SINI Alain</b> (BGC Bastia), CONTRÔLEUR PRINCIPAL DGDDI	1500	7500	15000
<b>GILET Patrick</b> (BGC Kourou), Agent de constatation ppal 1ère classe DGDDI	1000	7500	15000
<b>BAFFOGNE Jean</b> (BSAM Avion Hyeres), PERSONNELS NAVIGANTS 2EME CAT. DGDDI	1500	7500	15000
<b>SALIOU Severine</b> (PGC Brest), CONTRÔLEUR 2E CL DGDDI	1500	7500	15000
<b>BARRAUD Patrick</b> (PGC Boulogne), CONTRÔLEUR 2E CL DGDDI	1500	7500	15000
<b>CHAMPOUILLON Julien</b> (BGC Kourou), CONTRÔLEUR 2E CL DGDDI	1500	7500	15000
<b>GABORY Agnes</b> (Antilles CROC MAR), Agent de constatation ppal 1ère classe DGDDI	1000	7500	15000
<b>RETAILLEAU Gerard</b> (Nantes CROC MAR), INSPECTEUR DGDDI	1500	7500	15000
<b>FREMY Laurent</b> (PGC Toulon La Seyne), Agent de constatation ppal 1ère classe DGDDI	1000	7500	15000
<b>PIERREPONT Eric</b> (BSAM Lann-Bihoue), CONTRÔLEUR 1ERE CL DGDDI	1500	7500	15000
<b>MARCHADIER David</b> (Dugny le bourget bsat), PERSONNELS NAVIGANTS 2EME CAT. DGDDI	1500	7500	15000
<b>BAILLY Alain</b> (PGC Brest), Agent de constatation ppal 1ère classe DGDDI	1000	7500	15000
<b>FORGET Dimitry</b> (BGC Dunkerque), CONTRÔLEUR PRINCIPAL DGDDI	1500	7500	15000

<b>GUIDEZ Philippe</b> (BSAM Le Havre), PERSONNELS NAVIGANTS 2EME CAT. DGDDI	1500	7500	15000
<b>GARNIER Etienne</b> (BGC Nice), Agent de constatation ppal 1ère classe DGDDI	1000	7500	15000
<b>CROLAIS Daniel</b> (PGC Brest), Agent de constatation ppal 1ère classe DGDDI	1000	7500	15000
<b>BRIAND Thierry</b> (BGC Ajaccio), Agent de constatation ppal 1ère classe DGDDI	1000	7500	15000
<b>LADEVEZE Jean-Luc</b> (BGC La Rochelle), Agent de constatation ppal 1ère classe DGDDI	1000	7500	15000
<b>JALLAIS Christophe</b> (BGC La Rochelle), CONTRÔLEUR 1ERE CL DGDDI	1500	7500	15000
<b>COLLOT Arnaud</b> (BGC Bastia), CONTRÔLEUR 2E CL DGDDI	1500	7500	15000
<b>MUNUERA Vincent</b> (BGC Kourou), CONTRÔLEUR 2E CL DGDDI	1500	7500	15000
<b>ALLARDIN Laurent</b> (PGC Toulon La Seyne), Agent de constatation ppal 1ère classe DGDDI	1000	7500	15000
<b>ROBIC Rachel</b> (SNS Lann-Bihoue), Agent de constatation ppal 1ère classe DGDDI	1000	7500	15000
<b>WOLF Maurice</b> (BGC Bastia), CONTRÔLEUR 2E CL DGDDI	1500	7500	15000
<b>BROUILAUD-NESTASIO Cyrille</b> (BSN Basse Terre), CONTRÔLEUR 2E CL DGDDI	1500	7500	15000
<b>BUREAU Alain</b> (PGC Brest), CONTRÔLEUR 1ERE CL DGDDI	1500	7500	15000
<b>VALDOVINOS-BARDU Corinne</b> (Nantes cellule operations), INSPECTEUR DGDDI	1500	7500	15000
<b>ROUILLE Benoit</b> (PGC Toulon La Seyne), CONTRÔLEUR 2E CL DGDDI	1500	7500	15000
<b>DEMOURGUES Michel</b> (BSAM Avion Hyeres), PERSONNELS NAVIGANTS 2EME CAT. DGDDI	1500	7500	15000
<b>ROCAFORT Christophe</b> (BGC Port Vendres), Agent de constatation ppal 1ère classe DGDDI	1000	7500	15000
<b>PINSON Cedric</b> (BGC Cherbourg), CONTRÔLEUR 1ERE CL DGDDI	1500	7500	15000
<b>GARCIN Guillaume</b> (BSN Marin), Agent de constatation ppal 2ème classe DGDDI	1000	7500	15000
<b>MAILLARD Anne</b> (BGC Bastia), CONTRÔLEUR 2E CL DGDDI	1500	7500	15000
<b>COREDO Jose</b> (BGC Kourou), CONTRÔLEUR PRINCIPAL DGDDI	1500	7500	15000
<b>MALGORN Pierre-Yves</b> (Marseille CODM SU), INSPECTEUR DGDDI	1500	7500	15000
<b>BOTTE Pascaline</b> (BSN Pointe a Pitre), Agent de constatation ppal 2ème classe DGDDI	1000	7500	15000
<b>LE BOURHIS Jonathan</b> (BSN Pointe a Pitre), CONTRÔLEUR 1ERE CL DGDDI	1500	7500	15000
<b>LEBOURG Jean-Christophe</b> (PGC Boulogne), Agent de constatation ppal 1ère classe DGDDI	1000	7500	15000
<b>NICOLAI Jean-Antoine</b> (BGC Ajaccio), CONTRÔLEUR PRINCIPAL DGDDI	1500	7500	15000
<b>FAISSAT Pierre</b> (PGC Toulon La Seyne), CONTRÔLEUR PRINCIPAL DGDDI	1500	7500	15000
<b>GRIMONPONT Jerome</b> (BSN Port de Bouc), CONTRÔLEUR PRINCIPAL DGDDI	1500	7500	15000
<b>WYSOCKI Anna</b> (BGC Dunkerque), CONTRÔLEUR 1ERE CL DGDDI	1500	7500	15000
<b>REINARES Xavier</b> (BGC Bastia), Agent de constatation ppal 1ère classe DGDDI	1000	7500	15000
<b>LE GOFF Thierry</b> (BGC Cherbourg), Agent de constatation ppal 1ère classe DGDDI	1000	7500	15000

<b>DESMARS-SAINT-PIERRE Stephane</b> (BSN Marin), CONTRÔLEUR 1ERE CL DGDDI	1500	7500	15000
<b>PAUT Jean-Philippe</b> (BGC St Malo), Agent de constatation ppal 1ère classe DGDDI	1000	7500	15000
<b>NONORGUES Tudal</b> (PGC Boulogne), Agent de constatation ppal 2ème classe DGDDI	1000	7500	15000
<b>GUEGUEN Laurent</b> (PGC Brest), Agent de constatation ppal 1ère classe DGDDI	1000	7500	15000
<b>LEPRETRE Olivier</b> (BGC Dunkerque), CONTRÔLEUR 2E CL DGDDI	1500	7500	15000
<b>CAUBET Gerard</b> (BGC Marseille), CONTRÔLEUR PRINCIPAL DGDDI	1500	7500	15000
<b>LE GUEHENNEC Philippe</b> (BGC Dunkerque), CONTRÔLEUR 2E CL DGDDI	1500	7500	15000
<b>HOLOWENKO Nicolas</b> (BSAM Lann-Bihoue), PERSONNELS NAVIGANTS 2EME CAT. DGDDI	1500	7500	15000
<b>CARUSSO William</b> (PGC Toulon La Seyne), CONTRÔLEUR 1ERE CL DGDDI	1500	7500	15000
<b>BIBINGER Gerard</b> (BGC Lorient), CONTRÔLEUR PRINCIPAL DGDDI	1500	7500	15000
<b>OULHEN Eric</b> (PGC Brest), Agent de constatation ppal 1ère classe DGDDI	1000	7500	15000
<b>GAUTIER Hubert</b> (BGC Ajaccio), CONTRÔLEUR PRINCIPAL DGDDI	1500	7500	15000
<b>GUICHAOUA Guenael</b> (BGC Lorient), Agent de constatation ppal 1ère classe DGDDI	1000	7500	15000
<b>RAMIREZ Patrick</b> (BGC Sete), CONTRÔLEUR 2E CL DGDDI	1500	7500	15000
<b>CHEVRIER Sylvain</b> (BSAM Le Havre), PERSONNELS NAVIGANTS 1ERE CAT. DGDDI	1500	7500	15000
<b>GRANGE Johann</b> (BGC Lorient), CONTRÔLEUR 1ERE CL DGDDI	1500	7500	15000
<b>GOUPIL Rodolphe</b> (BSAM Lamentin), PERSONNELS NAVIGANTS 1ERE CAT. DGDDI	1500	7500	15000
<b>GUILLAUME Wilfrid</b> (SNS Boulogne), CONTRÔLEUR PRINCIPAL DGDDI	1500	7500	15000
<b>DIODATI Philippe</b> (BGC La Rochelle), CONTRÔLEUR PRINCIPAL DGDDI	1500	7500	15000
<b>FABRE Olivier</b> (BGC Port Vendres), CONTRÔLEUR PRINCIPAL DGDDI	1500	7500	15000
<b>LE BRIS Jean-Francois</b> (BSAM Helico Hyeres), PERSONNELS NAVIGANTS 2EME CAT. DGDDI	1500	7500	15000
<b>WOLF Philippe</b> (BSN Ste Maxime), Agent de constatation ppal 1ère classe DGDDI	1000	7500	15000
<b>CHARTON Lyonnell</b> (PGC Toulon La Seyne), CONTRÔLEUR PRINCIPAL DGDDI	1500	7500	15000
<b>GLATIGNY Stephane</b> (BSAM Lann-Bihoue), PERSONNELS NAVIGANTS 1ERE CAT. DGDDI	1500	7500	15000
<b>LEBON Andre</b> (PGC Toulon La Seyne), INSPECTEUR DGDDI	1500	7500	15000
<b>SALAS Guy</b> (PGC Toulon La Seyne), CONTRÔLEUR PRINCIPAL DGDDI	1500	7500	15000
<b>GUILLERMIN Odile</b> (BGC St Malo), CONTRÔLEUR 1ERE CL DGDDI	1500	7500	15000
<b>MARTIN Antonio</b> (BGC Ajaccio), CONTRÔLEUR PRINCIPAL DGDDI	1500	7500	15000
<b>KEATING William</b> (BGC Nice), CONTRÔLEUR 1ERE CL DGDDI	1500	7500	15000
<b>TABARY Christine</b> (BGC Pointe a Pitre), Agent de constatation ppal 1ère classe DGDDI	1000	7500	15000
<b>TOUZET Fabrice</b> (BGC Dunkerque), CONTRÔLEUR 1ERE CL DGDDI	1500	7500	15000
<b>LEGENDRE Patrick</b> (BSAM Helico Hyeres), PERSONNELS NAVIGANTS 2EME CAT. DGDDI	1500	7500	15000



<b>PENIGNAUD Xavier</b> (BGC St Martin), INSPECTEUR DGDDI	1500	7500	15000
<b>GATILLON Jean-Philippe</b> (BSAM Avion Hyeres), PERSONNELS NAVIGANTS 2EME CAT. DGDDI	1500	7500	15000
<b>MERLO Marc</b> (BGC Pointe a Pitre), Agent de constatation ppal 1ère classe DGDDI	1000	7500	15000
<b>LABEQUERIE Didier</b> (BSN Bayonne), CONTRÔLEUR PRINCIPAL DGDDI	1500	7500	15000
<b>FARRE Jean-Jacques</b> (BGC Port Vendres), Agent de constatation ppal 1ère classe DGDDI	1000	7500	15000
<b>MEROI Marie-Claire</b> (DNGCD Secretariat general), INSPECTEUR REGIONAL DE 2EME CL DGDDI	1500	7500	15000
<b>JOONNEKINDT Eric</b> (PGC Brest), CONTRÔLEUR PRINCIPAL DGDDI	1500	7500	15000
<b>BOUSSAID Serge</b> (BSN Port de Bouc), CONTRÔLEUR 2E CL DGDDI	1500	7500	15000
<b>HENRY Lenaik</b> (PGC Brest), Agent de constatation ppal 2ème classe DGDDI	1000	7500	15000
<b>BODY Aurelie</b> (Marseille cellule animation controle), INSPECTEUR DGDDI	1500	7500	15000
<b>DROPSY Sophie</b> (SNS Marseille), CONTRÔLEUR PRINCIPAL DGDDI	1500	7500	15000
<b>NUCCI Olivier</b> (BGC Ajaccio), CONTRÔLEUR 2E CL DGDDI	1500	7500	15000
<b>QUATRESOUS David</b> (BSN Ste Maxime), CONTRÔLEUR 1ERE CL DGDDI	1500	7500	15000
<b>POTARD Arnaud</b> (BSAM Lamentin), PERSONNELS NAVIGANTS 2EME CAT. DGDDI	1500	7500	15000
<b>DOLIQUE Philippe</b> (BSAM Helico Hyeres), PERSONNELS NAVIGANTS 2EME CAT. DGDDI	1500	7500	15000
<b>CASADO Maria-Del-Mar</b> (PGC Toulon La Seyne), CONTRÔLEUR 1ERE CL DGDDI	1500	7500	15000
<b>RENARD Jean-Michel</b> (Antilles Cellule animation controle), INSPECTEUR DGDDI	1500	7500	15000
<b>MARIE SAINTE Eric</b> (BSN Fort de France), Agent de constatation ppal 1ère classe DGDDI	1000	7500	15000
<b>FAUGERON Lionel</b> (Nantes CROC MAR), CONTRÔLEUR PRINCIPAL DGDDI	1500	7500	15000
<b>GOMEZ Cyrille</b> (BSN St Nazaire), CONTRÔLEUR 1ERE CL DGDDI	1500	7500	15000
<b>BIGOTTE Guillaume</b> (BGC Kourou), CONTRÔLEUR 2E CL DGDDI	1500	7500	15000
<b>FERRAND GAL Cassandre</b> (BGC St Malo), CONTRÔLEUR 2E CL DGDDI	1500	7500	15000
<b>MARCHAND Nicolas</b> (BSN La Grande Motte), CONTRÔLEUR 2E CL DGDDI	1500	7500	15000
<b>LECOQ Nelly</b> (BSAM Lamentin), PERSONNELS NAVIGANTS 1ERE CAT. DGDDI	1500	7500	15000
<b>MORMINA Christophe</b> (DNGCD Pole moyens et ressources), INSPECTEUR PRINCIPAL 2EME CL DGDDI	1500	7500	15000
<b>GOLLIOT Francois</b> (PGC Brest), CONTRÔLEUR PRINCIPAL DGDDI	1500	7500	15000
<b>MAYER Serge</b> (PGC Toulon La Seyne), CONTRÔLEUR PRINCIPAL DGDDI	1500	7500	15000
<b>VIDAL Michel</b> (PGC Toulon La Seyne), Agent de constatation ppal 1ère classe DGDDI	1000	7500	15000
<b>LADAN Morgan</b> (BSN Bayonne), CONTRÔLEUR 1ERE CL DGDDI	1500	7500	15000
<b>DAIME Gwenael</b> (Dugny le bourget bsat), PERSONNELS NAVIGANTS 1ERE CAT. DGDDI	1500	7500	15000
<b>MODICOM Denis</b> (BGC Lorient), CONTRÔLEUR 1ERE CL DGDDI	1500	7500	15000
<b>MUCHEMBLED Anthony</b> (Dugny le bourget bsat), PERSONNELS NAVIGANTS 2EME CAT. DGDDI	1500	7500	15000

<b>CASTAILLET Jean-Michel</b> (BGC Port Vendres), Agent de constatation ppal 1ère classe DGDDI	1000	7500	15000
<b>ESTHER Ernest</b> (BGC Fort de France), Agent de constatation ppal 1ère classe DGDDI	1000	7500	15000
<b>HENNE Marc</b> (BGC St Malo), Agent de constatation ppal 1ère classe DGDDI	1000	7500	15000
<b>TIFINE Olivier</b> (BSN Bandol), CONTRÔLEUR PRINCIPAL DGDDI	1500	7500	15000
<b>DUBO Thierry</b> (BSN Hyeres), CONTRÔLEUR PRINCIPAL DGDDI	1500	7500	15000
<b>FRETARD Gilles</b> (BGC Cherbourg), CONTRÔLEUR 1ERE CL DGDDI	1500	7500	15000
<b>PUCELLE Philippe</b> (BGC Marseille), Agent de constatation ppal 1ère classe DGDDI	1000	7500	15000
<b>FRANCERIE Nicolas</b> (BGC Pointe a Pitre), CONTRÔLEUR PRINCIPAL DGDDI	1500	7500	15000
<b>FERRIER Nicolas</b> (BGC Kourou), CONTRÔLEUR 2E CL DGDDI	1500	7500	15000
<b>DAUDIGNON Bruno</b> (BSAM Lamentin), PERSONNELS NAVIGANTS 1ERE CAT. DGDDI	1500	7500	15000
<b>REMOND Fabrice</b> (BGC Ajaccio), Agent de constatation ppal 2ème classe DGDDI	1000	7500	15000
<b>MENESGUEN Thierry</b> (BSAM Le Havre), PERSONNELS NAVIGANTS 2EME CAT. DGDDI	1500	7500	15000
<b>OLIVIERO Vincent</b> (BSN Fort de France), CONTRÔLEUR 2E CL DGDDI	1500	7500	15000
<b>CORONAT Laurent</b> (BGC Sete), CONTRÔLEUR PRINCIPAL DGDDI	1500	7500	15000
<b>KOHLER Xavier</b> (PGC Boulogne), Agent de constatation ppal 2ème classe DGDDI	1000	7500	15000
<b>MOUSAIN Arnold</b> (PGC Brest), Agent de constatation ppal 1ère classe DGDDI	1000	7500	15000
<b>BASSET Christophe</b> (PGC Boulogne), Agent de constatation ppal 1ère classe DGDDI	1000	7500	15000
<b>GAZANHES Pascal</b> (BGC Sete), CONTRÔLEUR PRINCIPAL DGDDI	1500	7500	15000
<b>TALARMIN Alain</b> (BGC Kourou), CONTRÔLEUR 1ERE CL DGDDI	1500	7500	15000
<b>MENGUY Michel</b> (BGC Lorient), CONTRÔLEUR PRINCIPAL DGDDI	1500	7500	15000
<b>TASSOUT Andre</b> (BSAM Lamentin), PERSONNELS NAVIGANTS 2EME CAT. DGDDI	1500	7500	15000
<b>LE DOUARIN Francois</b> (PGC Boulogne), Agent de constatation ppal 2ème classe DGDDI	1000	7500	15000
<b>DOUBLECOURT Eric</b> (BSN Bandol), CONTRÔLEUR PRINCIPAL DGDDI	1500	7500	15000
<b>HENRIQUEZ Yoann</b> (BSN Bayonne), CONTRÔLEUR 2E CL DGDDI	1500	7500	15000
<b>RAZZANO Olivier</b> (BGC Ajaccio), Agent de constatation ppal 2ème classe DGDDI	1000	7500	15000
<b>LE MEUR Guy</b> (BGC Lorient), CONTRÔLEUR 2E CL DGDDI	1500	7500	15000
<b>BARTHE Henri</b> (BSN Pointe a Pitre), CONTRÔLEUR 2E CL DGDDI	1500	7500	15000
<b>CARESTIATTO Erick</b> (BSAM Avion Hyeres), PERSONNELS NAVIGANTS 2EME CAT. DGDDI	1500	7500	15000
<b>CERISIER Dominique</b> (BSAM Avion Hyeres), PERSONNELS NAVIGANTS 2EME CAT. DGDDI	1500	7500	15000
<b>GREDE Frederic</b> (PGC Boulogne), INSPECTEUR DGDDI	1500	7500	15000
<b>DELAYE Eric</b> (BGC Sete), Agent de constatation ppal 1ère classe DGDDI	1000	7500	15000
<b>VANDEKERCKHOVE Philippe</b> (BSAM Helico Hyeres), PERSONNELS NAVIGANTS 2EME CAT. DGDDI	1500	7500	15000

<b>SAINDRENAN Fabrice</b> (PGC Boulogne), CONTRÔLEUR 2E CL DGDDI	1500	7500	15000
<b>TOURNEUR Patrick</b> (BGC Port Vendres), CONTRÔLEUR 2E CL DGDDI	1500	7500	15000
<b>THOMY Gilles</b> (BGC La Rochelle), Agent de constatation ppal 1ère classe DGDDI	1000	7500	15000
<b>FREULON Michael</b> (BGC Nice), CONTRÔLEUR 1ERE CL DGDDI	1500	7500	15000
<b>BELLICAUD Michael</b> (BGC Pointe a Pitre), CONTRÔLEUR 2E CL DGDDI	1500	7500	15000
<b>DOLLE Christophe</b> (BGC Nice), CONTRÔLEUR PRINCIPAL DGDDI	1500	7500	15000
<b>AMIOT Francois</b> (PGC Toulon La Seyne), CONTRÔLEUR 1ERE CL DGDDI	1500	7500	15000
<b>GUEPIER Fabien</b> (BGC La Rochelle), CONTRÔLEUR 2E CL DGDDI	1500	7500	15000
<b>AUFFRET Olivier</b> (PGC Boulogne), Agent de constatation ppal 1ère classe DGDDI	1000	7500	15000
<b>DESCAMPS Lionel</b> (PGC Toulon La Seyne), CONTRÔLEUR 1ERE CL DGDDI	1500	7500	15000
<b>VERDAGUER Rene</b> (BGC Port Vendres), Agent de constatation ppal 1ère classe DGDDI	1000	7500	15000
<b>CAUCHOIS Didier</b> (BGC St Martin), CONTRÔLEUR PRINCIPAL DGDDI	1500	7500	15000
<b>POUGET Serge</b> (BSN Bandol), CONTRÔLEUR PRINCIPAL DGDDI	1500	7500	15000
<b>BEAU Sylvain</b> (BSN Fort de France), CONTRÔLEUR 1ERE CL DGDDI	1500	7500	15000
<b>MONBEL Herve</b> (SNS Hyeres), Agent de constatation ppal 1ère classe DGDDI	1000	7500	15000
<b>PANTALACCI Michel</b> (BGC Bastia), CONTRÔLEUR 1ERE CL DGDDI	1500	7500	15000
<b>ROUMEAU Cecile</b> (DNGCD Pole RH), INSPECTEUR PRINCIPAL 2EME CL DGDDI	1500	7500	15000
<b>TESTUD Damien</b> (Nantes cellule operations), INSPECTEUR DGDDI	1500	7500	15000
<b>SUPIOT Pascal</b> (BGC Port Vendres), CONTRÔLEUR 1ERE CL DGDDI	1500	7500	15000
<b>BAHEUX Jean-Francois</b> (PGC Boulogne), Agent de constatation ppal 1ère classe DGDDI	1000	7500	15000
<b>HOURLIERE Dominique</b> (BGC Sete), Agent de constatation ppal 1ère classe DGDDI	1000	7500	15000
<b>FLOURS Cedric</b> (BGC Dunkerque), CONTRÔLEUR PRINCIPAL DGDDI	1500	7500	15000
<b>LE MARC Pascal</b> (PGC Brest), Agent de constatation ppal 1ère classe DGDDI	1000	7500	15000
<b>DJIMLI Farid</b> (BSN Bandol), CONTRÔLEUR PRINCIPAL DGDDI	1500	7500	15000
<b>CHEYROUX Patrick</b> (BSN Granville), Agent de constatation ppal 1ère classe DGDDI	1000	7500	15000
<b>DELECLUSE Gregory</b> (BGC Bastia), CONTRÔLEUR 1ERE CL DGDDI	1500	7500	15000
<b>AUBRET Jerome</b> (BGC Bastia), CONTRÔLEUR 1ERE CL DGDDI	1500	7500	15000
<b>TAVERA Laurent</b> (BGC Bastia), CONTRÔLEUR PRINCIPAL DGDDI	1500	7500	15000
<b>RINJONNEAU Laurent</b> (Nantes pole pilotage operationnel), INSPECTEUR PRINCIPAL 1ERE CL DGDDI	1500	7500	15000
<b>MARIE Eric</b> (BGC Bastia), CONTRÔLEUR 1ERE CL DGDDI	1500	7500	15000
<b>PIERI Lionel</b> (BSAM Lann-Bihoue), PERSONNELS NAVIGANTS 2EME CAT. DGDDI	1500	7500	15000
<b>DARNAULT Guy</b> (BGC St Martin), CONTRÔLEUR 2E CL DGDDI	1500	7500	15000
<b>PERNOT Sylvie</b> (BGC Bastia), Agent de constatation ppal 1ère classe DGDDI	1000	7500	15000
<b>MARINELLI Alain</b> (BGC Nice), CONTRÔLEUR PRINCIPAL DGDDI	1500	7500	15000
<b>HOUEL Cedric</b> (BSN St Nazaire), CONTRÔLEUR 2E CL DGDDI	1500	7500	15000

<b>PAPE Guillaume</b> (Nantes cellule operations), INSPECTEUR REGIONAL DE 3EME CL DGDDI	1500	7500	15000
<b>BERTOGLI Jean-Francois</b> (BSN Port de Bouc), CONTRÔLEUR 2E CL DGDDI	1500	7500	15000
<b>BERNIER Arnaud</b> (BGC St Martin), CONTRÔLEUR 2E CL DGDDI	1500	7500	15000
<b>SCHIRER Christophe</b> (BGC Kourou), Agent de constatation ppal 2ème classe DGDDI	1000	7500	15000
<b>MAS Renaud</b> (PGC Toulon La Seyne), CONTRÔLEUR 2E CL DGDDI	1500	7500	15000
<b>BEAUPERIN Anita</b> (SNS Lorient), Agent de constatation ppal 1ère classe DGDDI	1000	7500	15000
<b>LE PAPE Roger</b> (BGC Port Vendres), CONTRÔLEUR PRINCIPAL DGDDI	1500	7500	15000
<b>LE DREFF Alain</b> (PGC Brest), Agent de constatation ppal 1ère classe DGDDI	1000	7500	15000
<b>SCAGLIOTTI Olivier</b> (PGC Boulogne), CONTRÔLEUR 1ERE CL DGDDI	1500	7500	15000
<b>JAGUENAUD Helene</b> (BSN St Nazaire), CONTRÔLEUR 2E CL DGDDI	1500	7500	15000
<b>TANTIN Jerome</b> (BGC La Rochelle), CONTRÔLEUR 2E CL DGDDI	1500	7500	15000
<b>HIDEUX Julien</b> (BSN Basse Terre), CONTRÔLEUR 2E CL DGDDI	1500	7500	15000
<b>CASTELLO Emmanuelle</b> (BSN La Grande Motte), Agent de constatation ppal 1ère classe DGDDI	1000	7500	15000
<b>PERIER-MUZET Damien</b> (BSAM Lamentin), CONTRÔLEUR 1ERE CL DGDDI	1500	7500	15000
<b>VERDEAU Patrice</b> (BGC La Rochelle), CONTRÔLEUR 2E CL DGDDI	1500	7500	15000
<b>BARBET Eric</b> (PGC Boulogne), Agent de constatation ppal 1ère classe DGDDI	1000	7500	15000
<b>DURECU Mickael</b> (PGC Boulogne), CONTRÔLEUR PRINCIPAL DGDDI	1500	7500	15000
<b>SANCHEZ David</b> (BGC Port Vendres), CONTRÔLEUR 2E CL DGDDI	1500	7500	15000
<b>BARATE Henri</b> (BGC Marseille), Agent de constatation ppal 1ère classe DGDDI	1000	7500	15000
<b>SIMON Olivier</b> (BSAM Lann-Bihoue), PERSONNELS NAVIGANTS 2EME CAT. DGDDI	1500	7500	15000
<b>ARFAOUI Emmanuel</b> (PGC Boulogne), Agent de constatation ppal 1ère classe DGDDI	1000	7500	15000
<b>BARBACHOUX Laurent</b> (BGC Cherbourg), Agent de constatation ppal 1ère classe DGDDI	1000	7500	15000
<b>PAPAIX Thierry</b> (BGC Marseille), CONTRÔLEUR PRINCIPAL DGDDI	1500	7500	15000
<b>MAC Miguel</b> (BGC Fort de France), CONTRÔLEUR 1ERE CL DGDDI	1500	7500	15000
<b>LE BOUTER Eric</b> (BSN Pointe a Pitre), CONTRÔLEUR 1ERE CL DGDDI	1500	7500	15000
<b>CIESLA Artur</b> (BGC Marseille), Agent de constatation ppal 1ère classe DGDDI	1000	7500	15000
<b>MAITRE Gilles</b> (BGC Ajaccio), CONTRÔLEUR PRINCIPAL DGDDI	1500	7500	15000
<b>TANGUY-DESHOGUES Gaelle</b> (BGC Fort de France), CONTRÔLEUR 1ERE CL DGDDI	1500	7500	15000
<b>DEMAY Philippe</b> (PGC Brest), Agent de constatation ppal 1ère classe DGDDI	1000	7500	15000
<b>GAYET Fabrice</b> (BGC Marseille), CONTRÔLEUR PRINCIPAL DGDDI	1500	7500	15000
<b>BALLESTER Stephane</b> (BSAM Avion Hyeres), PERSONNELS NAVIGANTS 1ERE CAT. DGDDI	1500	7500	15000
<b>LOMBARD Pierre-Yves</b> (BSAM Lamentin), PERSONNELS NAVIGANTS 2EME CAT. DGDDI	1500	7500	15000
<b>CHAPUIS Joel</b> (BSAM Le Havre), PERSONNELS NAVIGANTS 2EME CAT. DGDDI	1500	7500	15000

<b>PARA Jean-Francois</b> (BGC Marseille), Agent de constatation ppal 1ère classe DGDDI	1000	7500	15000
<b>BERJAT Thierry</b> (BSAM Lamentin), PERSONNELS NAVIGANTS 1ERE CAT. DGDDI	1500	7500	15000
<b>GIRAUD Cyril</b> (BGC Kourou), CONTRÔLEUR 2E CL DGDDI	1500	7500	15000
<b>LEDOUX Kevin</b> (BSN Hyeres), CONTRÔLEUR 2E CL DGDDI	1500	7500	15000
<b>RAINGEVAL Daniel</b> (BSAM Lamentin), PERSONNELS NAVIGANTS 2EME CAT. DGDDI	1500	7500	15000
<b>BERTHELE Sebastien</b> (BSN Marin), CONTRÔLEUR 1ERE CL DGDDI	1500	7500	15000
<b>LEBOEUF Philippe</b> (BSAM Lamentin), PERSONNELS NAVIGANTS 1ERE CAT. DGDDI	1500	7500	15000
<b>COUTIN Denis</b> (PGC Toulon La Seyne), INSPECTEUR DGDDI	1500	7500	15000
<b>BOTONNET Jean-Yves</b> (BGC Kourou), Agent de constatation ppal 2ème classe DGDDI	1000	7500	15000
<b>LE FAOU Eric</b> (PGC Brest), Agent de constatation ppal 1ère classe DGDDI	1000	7500	15000
<b>TOCQUE Philippe</b> (PGC Brest), CONTRÔLEUR 1ERE CL DGDDI	1500	7500	15000
<b>PETITJEAN Didier</b> (BGC Ajaccio), CONTRÔLEUR PRINCIPAL DGDDI	1500	7500	15000
<b>STELLUTI Jean-Pierre</b> (PGC Boulogne), Agent de constatation ppal 1ère classe DGDDI	1000	7500	15000
<b>BOUZIN Marc</b> (PGC Brest), CONTRÔLEUR 1ERE CL DGDDI	1500	7500	15000
<b>GOMMERY Jean-Loic</b> (PGC Boulogne), CONTRÔLEUR PRINCIPAL DGDDI	1500	7500	15000
<b>BOENNEC Isabelle</b> (Antilles CROC MAR), CONTRÔLEUR PRINCIPAL DGDDI	1500	7500	15000
<b>NUNE Francis</b> (BGC La Rochelle), CONTRÔLEUR PRINCIPAL DGDDI	1500	7500	15000
<b>GRZELAK Christophe</b> (BGC Nice), CONTRÔLEUR 1ERE CL DGDDI	1500	7500	15000
<b>MICOUD Philippe</b> (BSAM Lamentin), PERSONNELS NAVIGANTS 2EME CAT. DGDDI	1500	7500	15000
<b>MARC Jean-Paul</b> (PGC Brest), Agent de constatation ppal 1ère classe DGDDI	1000	7500	15000
<b>JACQUOT Brigitte</b> (BGC Sete), CONTRÔLEUR PRINCIPAL DGDDI	1500	7500	15000
<b>HAIMEZ Fitzgerald</b> (BGC Cherbourg), Agent de constatation ppal 1ère classe DGDDI	1000	7500	15000
<b>AZIMONT Rene</b> (BSAM Avion Hyeres), PERSONNELS NAVIGANTS 2EME CAT. DGDDI	1500	7500	15000
<b>MORTELLI Guillaume</b> (BGC Nice), CONTRÔLEUR 2E CL DGDDI	1500	7500	15000
<b>CHYLAK Jean-Marc</b> (PGC Brest), CONTRÔLEUR PRINCIPAL DGDDI	1500	7500	15000
<b>AMAREHOUN Samir</b> (BSN Marin), CONTRÔLEUR 2E CL DGDDI	1500	7500	15000
<b>SAUR Thierry</b> (PGC Toulon La Seyne), CONTRÔLEUR 2E CL DGDDI	1500	7500	15000
<b>MUSSAULT Christine</b> (BGC Ajaccio), CONTRÔLEUR PRINCIPAL DGDDI	1500	7500	15000
<b>MAUSSION Nicolas</b> (PGC Boulogne), CONTRÔLEUR PRINCIPAL DGDDI	1500	7500	15000
<b>COSSON Thierry</b> (BSAM Lann-Bihoue), PERSONNELS NAVIGANTS 1ERE CAT. DGDDI	1500	7500	15000
<b>SELOI Simon</b> (BGC Fort de France), CONTRÔLEUR 1ERE CL DGDDI	1500	7500	15000
<b>BUFFET Remi</b> (PGC Toulon La Seyne), Agent de constatation ppal 2ème classe DGDDI	1000	7500	15000
<b>BASSEGANA Sylvie</b> (BGC Port Vendres), CONTRÔLEUR PRINCIPAL DGDDI	1500	7500	15000

<b>NAGELEISEN Sylvain</b> (BSAM Lann-Bihoue), PERSONNELS NAVIGANTS 2EME CAT. DGDDI	1500	7500	15000
<b>GEORGES Patrick</b> (BGC Cherbourg), CONTRÔLEUR 1ERE CL DGDDI	1500	7500	15000
<b>GONZALEZ Thierry</b> (PGC Boulogne), CONTRÔLEUR PRINCIPAL DGDDI	1500	7500	15000
<b>BAREL Pierre</b> (PGC Boulogne), CONTRÔLEUR PRINCIPAL DGDDI	1500	7500	15000
<b>NOUGUEY Julien</b> (BGC Dunkerque), CONTRÔLEUR 2E CL DGDDI	1500	7500	15000
<b>MANGIN Xavier</b> (BSN La Grande Motte), Agent de constatation ppal 2ème classe DGDDI	1000	7500	15000
<b>CAZENAVE Francois</b> (PGC Boulogne), Agent de constatation ppal 1ère classe DGDDI	1000	7500	15000
<b>RIOU Joel</b> (BSAM Lann-Bihoue), PERSONNELS NAVIGANTS 1ERE CAT. DGDDI	1500	7500	15000
<b>LIMA Thierry</b> (BGC Nice), CONTRÔLEUR 1ERE CL DGDDI	1500	7500	15000
<b>BARBAS BOUTET Solange</b> (Marseille pole supervision gestion), INSPECTEUR PRINCIPAL 1ERE CL DGDDI	1500	7500	15000
<b>DOLO Sebastien</b> (BSN Granville), CONTRÔLEUR PRINCIPAL DGDDI	1500	7500	15000
<b>MAKLOUFI Karim</b> (PGC Toulon La Seyne), CONTRÔLEUR 1ERE CL DGDDI	1500	7500	15000
<b>SALAUN Emmanuel</b> (BGC La Rochelle), CONTRÔLEUR 1ERE CL DGDDI	1500	7500	15000
<b>RAVEL Jean-Michel</b> (BGC Ajaccio), Agent de constatation ppal 1ère classe DGDDI	1000	7500	15000
<b>LE LAY Gildas</b> (BSN Granville), CONTRÔLEUR 2E CL DGDDI	1500	7500	15000
<b>DAVID Jean-Christophe</b> (BGC La Rochelle), Agent de constatation ppal 1ère classe DGDDI	1000	7500	15000
<b>PRIGAUX Eric</b> (BSAM Lamentin), PERSONNELS NAVIGANTS 1ERE CAT. DGDDI	1500	7500	15000
<b>FICHAUX Alain</b> (BSN St Nazaire), Agent de constatation ppal 1ère classe DGDDI	1000	7500	15000
<b>CHOMBART Olivier</b> (BSN Port de Bouc), Agent de constatation ppal 2ème classe DGDDI	1000	7500	15000
<b>GUSTIN Vincent</b> (BGC Lorient), Agent de constatation ppal 1ère classe DGDDI	1000	7500	15000
<b>MATIAS Fabrice</b> (BSAM Helico Hyeres), PERSONNELS NAVIGANTS 1ERE CAT. DGDDI	1500	7500	15000
<b>BERNARD David</b> (Marseille CODM SU), INSPECTEUR DGDDI	1500	7500	15000
<b>JARRIN Anicet</b> (Antilles CROC MAR), CONTRÔLEUR 1ERE CL DGDDI	1500	7500	15000
<b>LOUCHET Arnaud</b> (PGC Boulogne), CONTRÔLEUR PRINCIPAL DGDDI	1500	7500	15000
<b>GRANIER Fabrice</b> (BGC Fort de France), Agent de constatation ppal 1ère classe DGDDI	1000	7500	15000
<b>PRZYBYLAK Patrick</b> (BGC Fort de France), Agent de constatation ppal 1ère classe DGDDI	1000	7500	15000
<b>MAURIOL Steeve</b> (BSN Fort de France), CONTRÔLEUR 2E CL DGDDI	1500	7500	15000
<b>BOURDOISEAU David</b> (BGC St Martin), Agent de constatation ppal 2ème classe DGDDI	1000	7500	15000
<b>ZAWADA Stephane</b> (BGC Bastia), CONTRÔLEUR 1ERE CL DGDDI	1500	7500	15000
<b>TALON Lionel</b> (BGC Nice), Agent de constatation ppal 1ère classe DGDDI	1000	7500	15000
<b>BOURREAU Stephane</b> (BSAM Helico Hyeres), PERSONNELS NAVIGANTS 2EME CAT. DGDDI	1500	7500	15000

<b>MACIAS Juan</b> (BSAM Lamentin), PERSONNELS NAVIGANTS 2EME CAT. DGDDI	1500	7500	15000
<b>BOURHIS Christian</b> (PGC Brest), Agent de constatation ppal 1ère classe DGDDI	1000	7500	15000
<b>BESREST Sebastien</b> (PGC Boulogne), Agent de constatation ppal 1ère classe DGDDI	1000	7500	15000
<b>RENZETTI Alain</b> (BSAM Helico Hyeres), PERSONNELS NAVIGANTS 2EME CAT. DGDDI	1500	7500	15000
<b>TARRAIN Cedric</b> (BGC Cherbourg), CONTRÔLEUR PRINCIPAL DGDDI	1500	7500	15000
<b>LANG Eric</b> (PGC Toulon La Seyne), CONTRÔLEUR PRINCIPAL DGDDI	1500	7500	15000
<b>PROTHERY Philippe</b> (BSAM Lamentin), PERSONNELS NAVIGANTS 1ERE CAT. DGDDI	1500	7500	15000
<b>COUILLET Vincent</b> (BGC St Martin), CONTRÔLEUR 1ERE CL DGDDI	1500	7500	15000
<b>ALLEREAU Daniel</b> (BSAM Lann-Bihoue), PERSONNELS NAVIGANTS 1ERE CAT. DGDDI	1500	7500	15000
<b>RENAUD Michael</b> (BGC Ajaccio), Agent de constatation ppal 2ème classe DGDDI	1000	7500	15000
<b>MALENFANT Laurent</b> (BGC Ajaccio), CONTRÔLEUR 2E CL DGDDI	1500	7500	15000
<b>JUNG Serge</b> (BGC Sete), CONTRÔLEUR PRINCIPAL DGDDI	1500	7500	15000
<b>JACQUEMONT Mickael</b> (BGC Cherbourg), CONTRÔLEUR 1ERE CL DGDDI	1500	7500	15000
<b>BLASCO Ludovic</b> (BSN Fort de France), Agent de constatation ppal 2ème classe DGDDI	1000	7500	15000
<b>GALERON Isabelle</b> (Antilles CROC MAR), CONTRÔLEUR PRINCIPAL DGDDI	1500	7500	15000
<b>POUSSEREAU Pierre-Jean</b> (PGC Boulogne), Agent de constatation ppal 1ère classe DGDDI	1000	7500	15000
<b>REMY Pascal</b> (PGC Brest), CONTRÔLEUR PRINCIPAL DGDDI	1500	7500	15000
<b>LE NY Jean-Pierre</b> (BSAM Lamentin), PERSONNELS NAVIGANTS 2EME CAT. DGDDI	1500	7500	15000
<b>ETIENNE Franky</b> (PGC Toulon La Seyne), CONTRÔLEUR 1ERE CL DGDDI	1500	7500	15000
<b>ALEY Gilles</b> (BGC Port Vendres), CONTRÔLEUR PRINCIPAL DGDDI	1500	7500	15000
<b>KERSUAL Henora</b> (PGC Brest), Agent de constatation ppal 2ème classe DGDDI	1000	7500	15000
<b>BEILLOT Francis</b> (BGC Port Vendres), CONTRÔLEUR PRINCIPAL DGDDI	1500	7500	15000
<b>TANGUY Yves</b> (BGC St Malo), CONTRÔLEUR 1ERE CL DGDDI	1500	7500	15000
<b>SONNET Yann</b> (BGC Kourou), CONTRÔLEUR 2E CL DGDDI	1500	7500	15000
<b>LAUPRETRE Paul</b> (PGC Brest), Agent de constatation ppal 1ère classe DGDDI	1000	7500	15000
<b>LE ROUX David</b> (BGC Ajaccio), Agent de constatation ppal 1ère classe DGDDI	1000	7500	15000
<b>CHUBILLAU Christophe</b> (BGC Ajaccio), CONTRÔLEUR PRINCIPAL DGDDI	1500	7500	15000
<b>LEVEL Yannick</b> (BGC Fort de France), CONTRÔLEUR 1ERE CL DGDDI	1500	7500	15000
<b>RAULT Marie-Emmanuelle</b> (BGC Cherbourg), CONTRÔLEUR 2E CL DGDDI	1500	7500	15000
<b>BOURNIQUEL Thomas</b> (BSN Port de Bouc), CONTRÔLEUR 2E CL DGDDI	1500	7500	15000
<b>LORANG DIT ESKISS Franck</b> (BSAM Le Havre), PERSONNELS NAVIGANTS 1ERE CAT. DGDDI	1500	7500	15000
<b>CHANCHINO Ludovic</b> (BSN Bayonne), CONTRÔLEUR 1ERE CL DGDDI	1500	7500	15000

<b>LAFITTE Benoit</b> (BGC St Martin), CONTRÔLEUR 2E CL DGDDI	1500	7500	15000
<b>MACQUET Jean-Francois</b> (PGC Boulogne), INSPECTEUR DGDDI	1500	7500	15000
<b>METIVIER Jean-Charles</b> (PGC Brest), INSPECTEUR REGIONAL DE 2EME CL DGDDI	1500	7500	15000
<b>BARRE Philippe</b> (PGC Boulogne), CONTRÔLEUR PRINCIPAL DGDDI	1500	7500	15000
<b>KELLER Philippe</b> (BSAM Avion Hyeres), PERSONNELS NAVIGANTS 2EME CAT. DGDDI	1500	7500	15000
<b>MOLINS Ludovic</b> (BGC Nice), CONTRÔLEUR 2E CL DGDDI	1500	7500	15000
<b>DIGER DUDOUIT Patricia</b> (Nantes Cellule animation controle), CONTRÔLEUR PRINCIPAL DGDDI	1500	7500	15000
<b>BEETON Helen</b> (BGC Ajaccio), CONTRÔLEUR PRINCIPAL DGDDI	1500	7500	15000
<b>JAUNY Patrick</b> (BSAM Lamentin), PERSONNELS NAVIGANTS 2EME CAT. DGDDI	1500	7500	15000
<b>KLECHA Pascal</b> (BGC Marseille), Agent de constatation ppal 1ère classe DGDDI	1000	7500	15000
<b>DAROUX Christophe</b> (PGC Boulogne), CONTRÔLEUR PRINCIPAL DGDDI	1500	7500	15000
<b>BOUGAUD Andre</b> (PGC Brest), CONTRÔLEUR PRINCIPAL DGDDI	1500	7500	15000
<b>SMAEGHE Remi</b> (BGC Dunkerque), CONTRÔLEUR 1ERE CL DGDDI	1500	7500	15000
<b>THOUROT Xavier</b> (DNGCD Section operations aeriennes et maritimes), CONTRÔLEUR 2E CL DGDDI	1500	7500	15000
<b>FAIVRE Jean-Louis</b> (BGC St Martin), Agent de constatation ppal 1ère classe DGDDI	1000	7500	15000
<b>BALLARIN Max</b> (Service garde-cotes Mediterranee), ADMINISTRATEUR SUPERIEUR DDI	1500	7500	15000
<b>GRUNWEISER Rachel</b> (PGC Toulon La Seyne), CONTRÔLEUR PRINCIPAL DGDDI	1500	7500	15000
<b>BISMAN Damien</b> (BGC St Malo), CONTRÔLEUR PRINCIPAL DGDDI	1500	7500	15000
<b>CLOTILDE Clement</b> (BGC Fort de France), Agent de constatation ppal 1ère classe DGDDI	1000	7500	15000
<b>BRENNEUR Sebastien</b> (PGC Brest), CONTRÔLEUR 1ERE CL DGDDI	1500	7500	15000
<b>GREGORI Philippe</b> (BGC Pointe a Pitre), CONTRÔLEUR 1ERE CL DGDDI	1500	7500	15000
<b>ANDRE Jean</b> (BSAM Lamentin), PERSONNELS NAVIGANTS 2EME CAT. DGDDI	1500	7500	15000
<b>LAIN Philippe</b> (Antilles pole pilotage operationnel), PERSONNELS NAVIGANTS 1ERE CAT. DGDDI	1500	7500	15000
<b>GROSJEAN Pascal</b> (BGC Nice), CONTRÔLEUR PRINCIPAL DGDDI	1500	7500	15000
<b>PAYSSE Serge</b> (BGC Nice), Agent de constatation ppal 1ère classe DGDDI	1000	7500	15000
<b>GALEA Remi</b> (BSN Port de Bouc), CONTRÔLEUR PRINCIPAL DGDDI	1500	7500	15000
<b>DAVY Gilles</b> (PGC Boulogne), CONTRÔLEUR 1ERE CL DGDDI	1500	7500	15000
<b>PALLEJA Olivier</b> (BGC La Rochelle), CONTRÔLEUR 1ERE CL DGDDI	1500	7500	15000
<b>GUILLON Marie-Eve</b> (BGC Pointe a Pitre), CONTRÔLEUR 2E CL DGDDI	1500	7500	15000
<b>PIEDRA Roger</b> (BGC Marseille), CONTRÔLEUR PRINCIPAL DGDDI	1500	7500	15000
<b>STELLUTI Giancarlo</b> (PGC Boulogne), Agent de constatation ppal 1ère classe DGDDI	1000	7500	15000
<b>ALEXANDRE Cedric</b> (BSN Basse Terre), CONTRÔLEUR 2E CL DGDDI	1500	7500	15000
<b>DONNART Jerome</b> (PGC Brest), Agent de constatation ppal 1ère classe DGDDI	1000	7500	15000



<b>COUSSANES Jerome</b> (BGC Port Vendres), CONTRÔLEUR PRINCIPAL DGDDI	1500	7500	15000
<b>MIKOLAJCZAK Fabrice</b> (BSAM Lamentin), PERSONNELS NAVIGANTS 1ERE CAT. DGDDI	1500	7500	15000
<b>REINHARDT Stephane</b> (Dugny le bourget bsat), PERSONNELS NAVIGANTS 1ERE CAT. DGDDI	1500	7500	15000
<b>BARBIER Jean-Charles</b> (BGC Sete), CONTRÔLEUR 1ERE CL DGDDI	1500	7500	15000
<b>DELSOL Michel</b> (BGC Nice), Agent de constatation ppal 1ère classe DGDDI	1000	7500	15000
<b>QUEAU Olivier</b> (PGC Brest), CONTRÔLEUR PRINCIPAL DGDDI	1500	7500	15000
<b>QUITTE Annie</b> (Nantes CROC MAR), CONTRÔLEUR PRINCIPAL DGDDI	1500	7500	15000
<b>DOYHAMBEHERE Gilles</b> (BGC Fort de France), CONTRÔLEUR 1ERE CL DGDDI	1500	7500	15000
<b>AUBERT Frederic</b> (PGC Boulogne), CONTRÔLEUR PRINCIPAL DGDDI	1500	7500	15000
<b>SABLE Christophe</b> (BSAM Lann-Bihoue), PERSONNELS NAVIGANTS 1ERE CAT. DGDDI	1500	7500	15000
<b>LE VAILLANT Philippe</b> (PGC Brest), CONTRÔLEUR PRINCIPAL DGDDI	1500	7500	15000
<b>PRITSCHKAT Loic</b> (BGC St Malo), Agent de constatation ppal 1ère classe DGDDI	1000	7500	15000
<b>ESSELMANI El-Fatmi</b> (PGC Brest), Agent de constatation ppal 1ère classe DGDDI	1000	7500	15000
<b>MALET Patrick</b> (BGC Sete), CONTRÔLEUR 1ERE CL DGDDI	1500	7500	15000
<b>BOCQUET Jean-Luc</b> (BGC Cherbourg), CONTRÔLEUR PRINCIPAL DGDDI	1500	7500	15000
<b>THOMAS Christian</b> (BGC Marseille), CONTRÔLEUR PRINCIPAL DGDDI	1500	7500	15000
<b>BLANC Gaelle</b> (BGC Fort de France), CONTRÔLEUR 2E CL DGDDI	1500	7500	15000
<b>FALHON Erwan</b> (PGC Brest), CONTRÔLEUR PRINCIPAL DGDDI	1500	7500	15000
<b>LIENARD Yannick</b> (PGC Brest), Agent de constatation ppal 1ère classe DGDDI	1000	7500	15000
<b>NAVARRO Antoine</b> (BGC St Malo), CONTRÔLEUR 1ERE CL DGDDI	1500	7500	15000
<b>ANDRIEU Pascal</b> (BSAM Avion Hyeres), PERSONNELS NAVIGANTS 1ERE CAT. DGDDI	1500	7500	15000
<b>BROSSIER Philippe</b> (PGC Boulogne), CONTRÔLEUR 1ERE CL DGDDI	1500	7500	15000
<b>CLAVIER Sebastien</b> (PGC Brest), CONTRÔLEUR PRINCIPAL DGDDI	1500	7500	15000
<b>RAMBAUD Yannick</b> (PGC Brest), CONTRÔLEUR 1ERE CL DGDDI	1500	7500	15000
<b>MUZIKA Joseph</b> (PGC Brest), Agent de constatation ppal 1ère classe DGDDI	1000	7500	15000
<b>CARN Jean-Francois</b> (PGC Brest), INSPECTEUR REGIONAL DE 2EME CL DGDDI	1500	7500	15000
<b>SCHWARTZ Jonathan</b> (BSN Granville), Agent de constatation ppal 2ème classe DGDDI	1000	7500	15000
<b>LE QUERLER Didier</b> (BSAM Lann-Bihoue), PERSONNELS NAVIGANTS 1ERE CAT. DGDDI	1500	7500	15000
<b>LECROC Antoine</b> (BSN Marin), CONTRÔLEUR 2E CL DGDDI	1500	7500	15000
<b>MARTINEZ Robert</b> (BGC Port Vendres), Agent de constatation ppal 1ère classe DGDDI	1000	7500	15000
<b>POIRAUD Nelly</b> (PGC Brest), CONTRÔLEUR PRINCIPAL DGDDI	1500	7500	15000
<b>BOSCHER Jerome</b> (BGC Ajaccio), CONTRÔLEUR 2E CL DGDDI	1500	7500	15000
<b>PLOVIER Gilles</b> (BGC Dunkerque), Agent de constatation ppal 2ème classe DGDDI	1000	7500	15000

<b>ECOBICHON Françoise</b> (Nantes pole supervision gestion), INSPECTEUR PRINCIPAL 1ERE CL DGDDI	1500	7500	15000
<b>LAPOULE Emmanuel</b> (PGC Boulogne), CONTRÔLEUR PRINCIPAL DGDDI	1500	7500	15000
<b>MARLEC Frederic</b> (BGC Lorient), CONTRÔLEUR PRINCIPAL DGDDI	1500	7500	15000
<b>FLEURIS Alexandre</b> (PGC Brest), CONTRÔLEUR 1ERE CL DGDDI	1500	7500	15000
<b>LALLEMAND Pascal</b> (PGC Brest), CONTRÔLEUR 1ERE CL DGDDI	1500	7500	15000
<b>BUGGIN Chrystelle</b> (PGC Toulon La Seyne), CONTRÔLEUR 2E CL DGDDI	1500	7500	15000
<b>VANDEPLANQUE Remi</b> (PGC Brest), CONTRÔLEUR PRINCIPAL DGDDI	1500	7500	15000
<b>LEGRIS Eric</b> (BGC Pointe a Pitre), Agent de constatation ppal 2ème classe DGDDI	1000	7500	15000
<b>AUGUSTE Gaetan</b> (BSAM Lamentin), PERSONNELS NAVIGANTS 1ERE CAT. DGDDI	1500	7500	15000
<b>MENUET Vincent</b> (Nantes CROC MAR), Agent de constatation ppal 1ère classe DGDDI	1000	7500	15000
<b>DECANTER Thierry</b> (PGC Toulon La Seyne), INSPECTEUR REGIONAL DE 3EME CL DGDDI	1500	7500	15000
<b>DOLFI Robert</b> (BGC Nice), CONTRÔLEUR PRINCIPAL DGDDI	1500	7500	15000
<b>MARTEEL Vincent</b> (PGC Boulogne), CONTRÔLEUR PRINCIPAL DGDDI	1500	7500	15000
<b>PATRIZI Antoine</b> (BGC Dunkerque), CONTRÔLEUR 2E CL DGDDI	1500	7500	15000
<b>SCHMIDLIN Pierre</b> (Nantes cellule operations), PERSONNELS NAVIGANTS 1ERE CAT. DGDDI	1500	7500	15000
<b>OLLIVEAUD Patrick</b> (PGC Brest), CONTRÔLEUR PRINCIPAL DGDDI	1500	7500	15000
<b>PRIGENT Maryline</b> (SNS Toulon), CONTRÔLEUR PRINCIPAL DGDDI	1500	7500	15000
<b>COSTA Johan</b> (BSAM Le Havre), PERSONNELS NAVIGANTS 1ERE CAT. DGDDI	1500	7500	15000
<b>BOURDAIS Stephane</b> (BSN Granville), CONTRÔLEUR PRINCIPAL DGDDI	1500	7500	15000
<b>SIMON Bruno</b> (BSN Ste Maxime), Agent de constatation ppal 1ère classe DGDDI	1000	7500	15000
<b>RUEL Remy</b> (BGC Cherbourg), Agent de constatation ppal 1ère classe DGDDI	1000	7500	15000
<b>DESTEPHEN Pierre</b> (PGC Brest), CONTRÔLEUR PRINCIPAL DGDDI	1500	7500	15000
<b>BERLIVET Jacques</b> (PGC Brest), Agent de constatation ppal 1ère classe DGDDI	1000	7500	15000
<b>LE GUILLOU Steven</b> (PGC Boulogne), CONTRÔLEUR PRINCIPAL DGDDI	1500	7500	15000
<b>MELLAL Alain</b> (PGC Boulogne), CONTRÔLEUR 1ERE CL DGDDI	1500	7500	15000
<b>ETCHEBARNE Frederic</b> (BGC La Rochelle), Agent de constatation ppal 1ère classe DGDDI	1000	7500	15000
<b>BUIGNET Laurent</b> (BSAM Lann-Bihoué), PERSONNELS NAVIGANTS 2EME CAT. DGDDI	1500	7500	15000
<b>CASTEL Nicolas</b> (Nantes CROC MAR), CONTRÔLEUR 1ERE CL DGDDI	1500	7500	15000
<b>STEINLE Gilles</b> (BSAM Lamentin), PERSONNELS NAVIGANTS 2EME CAT. DGDDI	1500	7500	15000
<b>PEDEPRAT Serge</b> (BSN Hyeres), CONTRÔLEUR PRINCIPAL DGDDI	1500	7500	15000
<b>LE MELEDO Maxime</b> (BSN St Nazaire), CONTRÔLEUR 2E CL DGDDI	1500	7500	15000
<b>SERRES Charles</b> (PGC Toulon La Seyne), Agent de constatation ppal 1ère classe DGDDI	1000	7500	15000
<b>MERMET MEILLON Isabelle</b> (BSAM Avion Hyeres), PERSONNELS NAVIGANTS 2EME CAT. DGDDI	1500	7500	15000

<b>CHAPEAU Nicolas</b> (BSAM Helico Hyeres), PERSONNELS NAVIGANTS 1ERE CAT. DGDDI	1500	7500	15000
<b>ANGERS Denis</b> (BGC St Malo), CONTRÔLEUR 1ERE CL DGDDI	1500	7500	15000
<b>RENAULT Gilbert</b> (PGC Brest), CONTRÔLEUR PRINCIPAL DGDDI	1500	7500	15000
<b>DUVAL Sebastien</b> (BSN Ste Maxime), CONTRÔLEUR 2E CL DGDDI	1500	7500	15000
<b>PARMANTIER Thierry</b> (BSN Hyeres), Agent de constatation ppal 2ème classe DGDDI	1000	7500	15000
<b>GUEN Pascal</b> (PGC Brest), Agent de constatation ppal 1ère classe DGDDI	1000	7500	15000
<b>CIRILLO Pierre</b> (PGC Toulon La Seyne), Agent de constatation ppal 2ème classe DGDDI	1000	7500	15000
<b>LEVEL Alex</b> (BGC Dunkerque), Agent de constatation ppal 1ère classe DGDDI	1000	7500	15000
<b>BOURGAIN Frederic</b> (BSAM Le Havre), PERSONNELS NAVIGANTS 1ERE CAT. DGDDI	1500	7500	15000
<b>HAAN Philippe</b> (Service garde-cotes Antilles - Guyane), ADMINISTRATEUR DOUANES DROITS INDIRECTS	1500	7500	15000
<b>LE TOULLEC Serge</b> (BGC Nice), Agent de constatation ppal 1ère classe DGDDI	1000	7500	15000
<b>BLOUET Isabelle</b> (BGC La Rochelle), CONTRÔLEUR PRINCIPAL DGDDI	1500	7500	15000
<b>NOEL Frederic</b> (Marseille CODM SU), INSPECTEUR DGDDI	1500	7500	15000
<b>MORIN Philippe</b> (PGC Toulon La Seyne), INSPECTEUR DGDDI	1500	7500	15000
<b>KERSUAL Alban</b> (PGC Brest), Agent de constatation ppal 1ère classe DGDDI	1000	7500	15000
<b>KACZMAREK Fabrice</b> (BSAM Le Havre), PERSONNELS NAVIGANTS 2EME CAT. DGDDI	1500	7500	15000
<b>GOUBET Yves</b> (PGC Boulogne), Agent de constatation ppal 1ère classe DGDDI	1000	7500	15000
<b>LETEISSIER Philippe</b> (Marseille pole pilotage operationnel), PERSONNELS NAVIGANTS 1ERE CAT. DGDDI	1500	7500	15000
<b>LEGAND Aurelie</b> (BGC La Rochelle), Agent de constatation ppal 2ème classe DGDDI	1000	7500	15000
<b>JOUBERT Bruno</b> (PGC Toulon La Seyne), CONTRÔLEUR PRINCIPAL DGDDI	1500	7500	15000
<b>NOWAK Alexandre</b> (BGC Dunkerque), CONTRÔLEUR 1ERE CL DGDDI	1500	7500	15000
<b>CARAES Denis</b> (BGC Nice), Agent de constatation ppal 1ère classe DGDDI	1000	7500	15000
<b>VANDY Gilles</b> (BSAM Le Havre), PERSONNELS NAVIGANTS 1ERE CAT. DGDDI	1500	7500	15000
<b>CANTO Thierry</b> (BGC La Rochelle), Agent de constatation ppal 1ère classe DGDDI	1000	7500	15000
<b>BONNEVALLE Esther</b> (BSN Basse Terre), CONTRÔLEUR 2E CL DGDDI	1500	7500	15000
<b>COMES Marcel</b> (BGC Sete), Agent de constatation ppal 1ère classe DGDDI	1000	7500	15000
<b>ARNOUX Jerome</b> (BGC St Malo), CONTRÔLEUR 1ERE CL DGDDI	1500	7500	15000
<b>MAYZAUD Sebastien</b> (BSAM Le Havre), PERSONNELS NAVIGANTS 1ERE CAT. DGDDI	1500	7500	15000
<b>APPERCE Herve</b> (BGC St Malo), CONTRÔLEUR PRINCIPAL DGDDI	1500	7500	15000
<b>BACH Nicolas</b> (BGC Nice), Agent de constatation ppal 1ère classe DGDDI	1000	7500	15000
<b>SAINT AIME Jeanne</b> (BSAM Lamentin), CONTRÔLEUR PRINCIPAL DGDDI	1500	7500	15000
<b>VALLEE Bertrand</b> (PGC Boulogne), CONTRÔLEUR PRINCIPAL DGDDI	1500	7500	15000

<b>RABADEUX Catherine</b> (SNS St Martin), Agent de constatation ppal 1ère classe DGDDI	1000	7500	15000
<b>RATTINAME DELAFFON Dilip</b> (BSAM Lamentin), PERSONNELS NAVIGANTS 1ERE CAT. DGDDI	1500	7500	15000
<b>GUERLAVAIS Christophe</b> (BGC St Malo), CONTRÔLEUR PRINCIPAL DGDDI	1500	7500	15000
<b>MOUYEAUX Franck</b> (PGC Toulon La Seyne), CONTRÔLEUR PRINCIPAL DGDDI	1500	7500	15000
<b>BIREMBAUT Michael</b> (BSN Marin), Agent de constatation ppal 2ème classe DGDDI	1000	7500	15000
<b>MEYKUCHEL Luc</b> (PGC Toulon La Seyne), Agent de constatation ppal 1ère classe DGDDI	1000	7500	15000
<b>ROBERT Gaelle</b> (BSN Bayonne), CONTRÔLEUR PRINCIPAL DGDDI	1500	7500	15000
<b>DOYHAMBOURE Alexandre</b> (BGC Dunkerque), CONTRÔLEUR 2E CL DGDDI	1500	7500	15000
<b>GRISOT Mickael</b> (BGC St Martin), CONTRÔLEUR 1ERE CL DGDDI	1500	7500	15000
<b>VOLERY Stephane</b> (BSAM Avion Hyeres), PERSONNELS NAVIGANTS 1ERE CAT. DGDDI	1500	7500	15000
<b>CABALD Jimmy</b> (BGC Pointe a Pitre), CONTRÔLEUR 2E CL DGDDI	1500	7500	15000
<b>CANDALH Lionel</b> (BGC Sete), CONTRÔLEUR PRINCIPAL DGDDI	1500	7500	15000
<b>SCHNEIDER Ludovic</b> (BGC Cherbourg), CONTRÔLEUR PRINCIPAL DGDDI	1500	7500	15000
<b>COUSIN Samuel</b> (PGC Boulogne), Agent de constatation ppal 2ème classe DGDDI	1000	7500	15000
<b>TENOUX Frederic</b> (BGC Marseille), Agent de constatation ppal 1ère classe DGDDI	1000	7500	15000
<b>SERREAU Frederic</b> (BSAM Lamentin), PERSONNELS NAVIGANTS 2EME CAT. DGDDI	1500	7500	15000
<b>MELIANI Patrick</b> (PGC Brest), Agent de constatation ppal 1ère classe DGDDI	1000	7500	15000
<b>GLEHER Alain</b> (PGC Brest), CONTRÔLEUR 1ERE CL DGDDI	1500	7500	15000
<b>BAUDOIN Cyril</b> (PGC Boulogne), CONTRÔLEUR PRINCIPAL DGDDI	1500	7500	15000
<b>RAGUENES Veronique</b> (BGC St Malo), CONTRÔLEUR 2E CL DGDDI	1500	7500	15000
<b>THOMAS Muriel</b> (SNS St Malo), CONTRÔLEUR 2E CL DGDDI	1500	7500	15000
<b>TROUILLEAU Lenaick</b> (BGC Lorient), CONTRÔLEUR PRINCIPAL DGDDI	1500	7500	15000
<b>APPERE Dominique</b> (BGC Port Vendres), CONTRÔLEUR 2E CL DGDDI	1500	7500	15000
<b>PICQUEREY Nicolas</b> (BGC Lorient), CONTRÔLEUR PRINCIPAL DGDDI	1500	7500	15000
<b>BERTRAND Jean-Christophe</b> (BSAM Avion Hyeres), PERSONNELS NAVIGANTS 1ERE CAT. DGDDI	1500	7500	15000
<b>LE GOFF Yann</b> (PGC Toulon La Seyne), Agent de constatation ppal 2ème classe DGDDI	1000	7500	15000
<b>VILLAIN Stephane</b> (BSN Granville), Agent de constatation ppal 2ème classe DGDDI	1000	7500	15000
<b>BONIFAY Gilles</b> (PGC Boulogne), CONTRÔLEUR PRINCIPAL DGDDI	1500	7500	15000
<b>LE DORZE Gwendal</b> (BSAM Lann-Bihoue), PERSONNELS NAVIGANTS 2EME CAT. DGDDI	1500	7500	15000
<b>BEILLOT Annie</b> (BGC Port Vendres), Agent de constatation ppal 1ère classe DGDDI	1000	7500	15000
<b>PERON Stephane</b> (SNS Brest), CONTRÔLEUR PRINCIPAL DGDDI	1500	7500	15000

<b>ROSSET Philippe</b> (BSAM Le Havre), PERSONNELS NAVIGANTS 1ERE CAT. DGDDI	1500	7500	15000
<b>HEMEURY Laurent</b> (PGC Brest), Agent de constatation ppal 1ère classe DGDDI	1000	7500	15000
<b>CADIC Tudwall</b> (BGC Nice), CONTRÔLEUR 1ERE CL DGDDI	1500	7500	15000
<b>LAFON Alicia</b> (PGC Toulon La Seyne), Agent de constatation ppal 2ème classe DGDDI	1000	7500	15000
<b>MONVOISIN Daniel</b> (BGC Bastia), CONTRÔLEUR 1ERE CL DGDDI	1500	7500	15000
<b>LESCIEUX Jerome</b> (PGC Boulogne), Agent de constatation ppal 2ème classe DGDDI	1000	7500	15000
<b>FROEHLINGER Frank</b> (PGC Toulon La Seyne), CONTRÔLEUR 1ERE CL DGDDI	1500	7500	15000
<b>GRAILLAT Jean-Marie</b> (PGC Toulon La Seyne), INSPECTEUR DGDDI	1500	7500	15000
<b>CONTE Claude</b> (BSAM Lann-Bihoue), PERSONNELS NAVIGANTS 2EME CAT. DGDDI	1500	7500	15000
<b>GEORGES Lionel</b> (PGC Boulogne), Agent de constatation ppal 1ère classe DGDDI	1000	7500	15000
<b>AMSILI Didier</b> (BGC Marseille), CONTRÔLEUR PRINCIPAL DGDDI	1500	7500	15000
<b>AUDOUIN Emmanuel</b> (BSN Hyeres), Agent de constatation ppal 1ère classe DGDDI	1000	7500	15000
<b>AGNUS Vincent</b> (BSAM Lann-Bihoue), PERSONNELS NAVIGANTS 1ERE CAT. DGDDI	1500	7500	15000
<b>LE BERRE Richard</b> (BGC Fort de France), Agent de constatation ppal 1ère classe DGDDI	1000	7500	15000
<b>GONZAL Michel</b> (BSN Bandol), Agent de constatation ppal 1ère classe DGDDI	1000	7500	15000
<b>PETIT Yves</b> (BGC La Rochelle), CONTRÔLEUR PRINCIPAL DGDDI	1500	7500	15000
<b>CANTERO Christian</b> (BGC Nice), CONTRÔLEUR PRINCIPAL DGDDI	1500	7500	15000
<b>SALVESTRIN Laurent</b> (BSN La Grande Motte), CONTRÔLEUR 2E CL DGDDI	1500	7500	15000
<b>BONNARD Herve</b> (BGC St Martin), Agent de constatation ppal 1ère classe DGDDI	1000	7500	15000
<b>FILA Moise</b> (BGC Fort de France), CONTRÔLEUR PRINCIPAL DGDDI	1500	7500	15000
<b>MUR Claude</b> (BGC Port Vendres), CONTRÔLEUR PRINCIPAL DGDDI	1500	7500	15000
<b>FABRE Arielle</b> (BGC Port Vendres), CONTRÔLEUR 1ERE CL DGDDI	1500	7500	15000
<b>GARRIGUES Philippe</b> (PGC Boulogne), CONTRÔLEUR 1ERE CL DGDDI	1500	7500	15000
<b>BOUCHER Damien</b> (PGC Toulon La Seyne), CONTRÔLEUR 1ERE CL DGDDI	1500	7500	15000
<b>RAGUENES Frederic</b> (BGC Bastia), Agent de constatation ppal 1ère classe DGDDI	1000	7500	15000
<b>FERNANDEZ Georges</b> (BGC Sete), Agent de constatation ppal 1ère classe DGDDI	1000	7500	15000
<b>LAURENT Bruno</b> (BSN Marin), CONTRÔLEUR 1ERE CL DGDDI	1500	7500	15000
<b>REYNAUD Jean-Louis</b> (PGC Brest), CONTRÔLEUR PRINCIPAL DGDDI	1500	7500	15000
<b>BEZIAT Didier</b> (BSN La Grande Motte), Agent de constatation ppal 1ère classe DGDDI	1000	7500	15000
<b>BLANCHARD Frederic</b> (BSN Ste Maxime), CONTRÔLEUR 2E CL DGDDI	1500	7500	15000
<b>LANNUZEL Yves</b> (SNS Brest), CONTRÔLEUR PRINCIPAL DGDDI	1500	7500	15000
<b>ROBERT Daniel</b> (PGC Brest), CONTRÔLEUR 1ERE CL DGDDI	1500	7500	15000

<b>BARRAU Fabien</b> (PGC Toulon La Seyne), CONTRÔLEUR 1ERE CL DGDDI	1500	7500	15000
<b>BARREZ Maxence</b> (PGC Boulogne), Agent de constatation ppal 1ère classe DGDDI	1000	7500	15000
<b>CASTEL Julien</b> (PGC Toulon La Seyne), CONTRÔLEUR PRINCIPAL DGDDI	1500	7500	15000
<b>NOWE Arnaud</b> (BGC Dunkerque), CONTRÔLEUR 1ERE CL DGDDI	1500	7500	15000
<b>LE COSSEC Yves</b> (PGC Boulogne), CONTRÔLEUR 2E CL DGDDI	1500	7500	15000
<b>LAURENT Lucie</b> (BSN Bandol), CONTRÔLEUR 2E CL DGDDI	1500	7500	15000
<b>LEFEVRE Noham</b> (PGC Boulogne), Agent de constatation ppal 1ère classe DGDDI	1000	7500	15000
<b>IMBERT Guy-Eric</b> (Dugny le bourget bsat), PERSONNELS NAVIGANTS 1ERE CAT. DGDDI	1500	7500	15000
<b>DEMAGNY Thierry</b> (PGC Boulogne), CONTRÔLEUR 2E CL DGDDI	1500	7500	15000
<b>BRASSEUR Herve</b> (PGC Brest), CONTRÔLEUR 1ERE CL DGDDI	1500	7500	15000
<b>QUIDEAU Mickael</b> (PGC Boulogne), CONTRÔLEUR 1ERE CL DGDDI	1500	7500	15000
<b>LAFFONT Rodolphe</b> (Marseille cellule animation controle), INSPECTEUR DGDDI	1500	7500	15000
<b>TRIOUX Eric</b> (PGC Brest), CONTRÔLEUR PRINCIPAL DGDDI	1500	7500	15000
<b>BERTELOOT Solene</b> (BGC Kourou), CONTRÔLEUR 1ERE CL DGDDI	1500	7500	15000
<b>LE CALVEZ Gilles</b> (BGC Lorient), Agent de constatation ppal 1ère classe DGDDI	1000	7500	15000
<b>ROUMEAU Stephane</b> (DNGCD Pole emploi des moyens), INSPECTEUR PRINCIPAL 2EME CL DGDDI	1500	7500	15000
<b>MOLINATTI Philippe</b> (BGC Lorient), CONTRÔLEUR PRINCIPAL DGDDI	1500	7500	15000
<b>PIGEON Joel</b> (PGC Toulon La Seyne), CONTRÔLEUR PRINCIPAL DGDDI	1500	7500	15000
<b>DAUTEL Antoine</b> (BSN Granville), Agent de constatation ppal 2ème classe DGDDI	1000	7500	15000
<b>MINDURRY Ramuntcho</b> (BGC La Rochelle), CONTRÔLEUR PRINCIPAL DGDDI	1500	7500	15000
<b>BOURHIS Alexandre</b> (BGC Cherbourg), CONTRÔLEUR 2E CL DGDDI	1500	7500	15000
<b>CARI Dimitri</b> (BGC Kourou), CONTRÔLEUR 2E CL DGDDI	1500	7500	15000
<b>CALLEA Leonard</b> (BGC Marseille), CONTRÔLEUR PRINCIPAL DGDDI	1500	7500	15000
<b>NEANT Loic</b> (BSAM Helico Hyeres), PERSONNELS NAVIGANTS 1ERE CAT. DGDDI	1500	7500	15000
<b>NONORGUES Thomas</b> (BGC Lorient), CONTRÔLEUR PRINCIPAL DGDDI	1500	7500	15000
<b>COSTE Jean-Pierre</b> (PGC Toulon La Seyne), Agent de constatation ppal 1ère classe DGDDI	1000	7500	15000



Liberté • Égalité • Fraternité

RÉPUBLIQUE FRANÇAISE

DIRECTION GÉNÉRALE DES DOUANES  
ET DROITS INDIRECTS

LE HAVRE, LE 18 JUIL. 2019

DNGCD  
17 RUE FERRER  
76054 LE HAVRE

Site Internet : [www.douane.gouv.fr](http://www.douane.gouv.fr)

Affaire suivie par : THOUROT Xavier  
Téléphone :  
Télécopie :  
Mél : [dngcd@douane.finances.gouv.fr](mailto:dngcd@douane.finances.gouv.fr)

Version anonymisée de la décision 2019/9 du chef de la DNGCD portant délégation de signature dans les domaines gracieux et contentieux en matière de contributions indirectes ainsi que pour les transactions en matière de douane et de manquement à l'obligation déclarative.

Vu le code général des impôts et notamment son article 408 de l'annexe II et ses articles 212 et suivants de l'annexe IV ;

Vu le code des douanes et notamment ses articles 350 et 451 ;

Vu le décret 78-1297 du 28 décembre 1978 modifié relatif à l'exercice du droit de transaction en matière d'infractions douanières ou relatives aux relations financières avec l'étranger ou d'infractions à l'obligation déclarative des sommes, titres ou valeurs en provenance ou à destination d'un Etat membre de l'Union européenne ou d'un Etat tiers à l'Union européenne.

Décide

Article 1er – Reçoivent délégation permanente à l'effet de signer, en mon nom, les décisions de nature contentieuse (décharge de droits suite à réclamation, décision sur les contestations en matière de recouvrement des articles L 281 et L 283 du livre des procédures fiscales, rejet d'une réclamation, restitution ou remboursement de droits suite à erreur sur l'assiette, réduction de droits suite à erreur de calcul) en matière de contributions indirectes, les agents dont les numéro de commission d'emploi, service ou unité d'affectation et grade sont repris en annexe I de la présente décision, et pour les montants maximaux qui sont mentionnés en euros.

Article 2 – Reçoivent délégation permanente à l'effet de signer, en mon nom, les décisions de nature gracieuse (décision sur les demandes de décharge de responsabilité solidaire de l'article L247 du livre des procédures fiscales, modération d'amende fiscale, de majoration ou d'intérêt de retard, rejet d'une demande de remise, d'une demande de modération ou d'une demande de transaction, remise d'amende fiscale, de majoration d'impôts ou d'intérêt de retard, acceptation d'une demande et conclusion d'une transaction) en matière de contributions indirectes, les agents dont les numéro de commission d'emploi, service ou unité d'affectation et grade sont repris en annexe II de la présente décision, et pour les montants maximaux qui sont mentionnés en euros.

Article 3 – Reçoivent délégation permanente à l'effet de signer, en mon nom, les procédures de règlement simplifié en matière de contributions indirectes, les agents dont les numéro de commission d'emploi, service ou unité d'affectation et grade sont repris en annexe III de la présente décision, et pour les montants de droits compromis, de droits fraudés, d'amende et de valeur des marchandises qui sont mentionnés en euros.

Article 4 – Reçoivent délégation permanente à l'effet de signer, en mon nom, les actes transactionnels définitifs de type procédure de règlement simplifié et les ratifications d'actes transactionnels

provisoires en matière de délit douanier, les agents dont les numéro de commission d'emploi, service ou unité d'affectation et grade sont repris en annexe IV de la présente décision, et pour les montants qui sont mentionnés en euros ou sont illimités.

Article 5 – Reçoivent délégation permanente à l'effet de signer, en mon nom, les actes transactionnels définitifs et les ratifications d'actes transactionnels provisoires en matière de contravention douanière, les agents dont les numéro de commission d'emploi, service ou unité d'affectation et grade sont repris en annexe V de la présente décision, et pour les montants qui sont mentionnés en euros ou sont illimités.

Article 6 – Reçoivent délégation permanente à l'effet de signer, en mon nom, les actes transactionnels définitifs et les ratifications d'actes transactionnels provisoires en matière de manquement à l'obligation déclarative, les agents dont les numéro de commission d'emploi, service ou unité d'affectation et grade sont repris en annexe VI de la présente décision, et pour les montants qui sont mentionnés en euros ou sont illimités.

Article 7 – Reçoivent délégation à l'effet de signer, en mon nom, les transactions simplifiées 406 en matière de délit douanier, les agents dont les numéro de commission d'emploi, service ou unité d'affectation et grade sont repris en annexe VII de la présente décision, et pour les montants d'amende, de droits et taxes ainsi que de valeur des marchandises qui sont mentionnés en euros.

Article 8 - Reçoivent délégation à l'effet de signer, en mon nom, les transactions simplifiées 406 en matière de contravention douanière, les agents dont les numéro de commission d'emploi, service ou unité d'affectation et grade sont repris en annexe VIII de la présente décision, et pour les montants d'amende, de droits et taxes ainsi que de valeur des marchandises qui sont mentionnés en euros.



**Version anonymisée de l'Annexe I à la décision n° 2019/9 du 18 juil. 2019 du chef de la DNGCD  
DUTHEIL Jean-Francois**

**Liste anonymisée des agents des douanes recevant délégation de signature**

**La présente version anonymisée de l'annexe I reproduit la liste des agents qui bénéficient d'une délégation de signature, dans un ordre différent de celui de la version non anonymisée de ladite annexe. Aucune correspondance entre une identité réelle d'un agent des douanes et son équivalent sous une forme anonymisée, n'est possible.**

ATTENTION : toute révélation des nom, prénom du bénéficiaire d'une autorisation d'anonymisation est punie de cinq ans d'emprisonnement et de 75 000 euros d'amende (article 15-4 du code de procédure pénale)

**En matière contentieuse (contributions indirectes)**

Décharge : *Décision de décharge de droits*

Recouvrement : *Décision sur une contestation de recouvrement pour un montant maximal de*

Rejet : *Décision de rejet d'une réclamation*

Restitution : *Décision de restitution, remboursement*

Réduction : *Décision de réduction*

Numéro de commission d'emploi, service ou unité d'affectation et grade	Décharge	Recouvrement	Rejet	Restitution	Réduction
--	----------	--------------	-------	-------------	-----------

*L'anonymisation n'étant pas applicable en matière de contributions indirectes et de réglementations assimilées, aucune information n'est disponible pour cette annexe*

**Version anonymisée de l'Annexe II à la décision n° 2019/9 du 18 juil. 2019 du chef de la DNGCD  
DUTHEIL Jean-Francois**

**Liste anonymisée des agents des douanes recevant délégation de signature**

**La présente version anonymisée de l'annexe II reproduit la liste des agents qui bénéficient d'une délégation de signature, dans un ordre différent de celui de la version non anonymisée de ladite annexe. Aucune correspondance entre une identité réelle d'un agent des douanes et son équivalent sous une forme anonymisée, n'est possible.**

ATTENTION : toute révélation des nom, prénom du bénéficiaire d'une autorisation d'anonymisation est punie de cinq ans d'emprisonnement et de 75 000 euros d'amende (article 15-4 du code de procédure pénale)

**En matière gracieuse (contributions indirectes)**

Décharge : *Décision sur les demandes de décharge de responsabilité solidaire de l'article L247 du livre des procédures fiscales*

Modération : *Décision de modération d'amende fiscale ou de majoration*

Rejet : *Décision de rejet d'une remise, d'une modération ou de demande d'une transaction*

Remise : *Décision de remise d'amende fiscale ou de majoration d'impôts*

Transaction 4822bis : *Décision d'acceptation d'une demande de transaction*

Numéro de commission d'emploi, service ou unité d'affectation et grade	Décharge	Modération	Rejet	Remise	Transaction
---	----------	------------	-------	--------	-------------

*L'anonymisation n'étant pas applicable en matière de contributions indirectes et de réglementations assimilées, aucune information n'est disponible pour cette annexe*

**Version anonymisée de l'Annexe III à la décision n° 2019/9 du 18 juil. 2019 du chef de la DNGCD**  
**DUTHEIL Jean-Francois**

**Liste anonymisée des agents des douanes recevant délégation de signature**

**La présente version anonymisée de l'annexe III reproduit la liste des agents qui bénéficient d'une délégation de signature, dans un ordre différent de celui de la version non anonymisée de ladite annexe. Aucune correspondance entre une identité réelle d'un agent des douanes et son équivalent sous une forme anonymisée, n'est possible.**

ATTENTION : toute révélation des nom, prénom du bénéficiaire d'une autorisation d'anonymisation est punie de cinq ans d'emprisonnement et de 75 000 euros d'amende (article 15-4 du code de procédure pénale)

**En matière de contributions indirectes et de réglementations assimilées : transaction simplifiée - 4823 bis**

**« PRS »**

Droits compromis : *Montant des droits compromis n'excède pas*

Droits fraudés : *Montant des droits fraudés n'excède pas*

Montant de l'amende : *Montant de l'amende n'excède pas*

Valeur des marchandises : *Montant de la valeur de la marchandise servant de calcul à la pénalité proportionnelle n'excède pas*

Numéro de commission d'emploi, service ou unité d'affectation et grade	Droits compromis	Droits fraudés	Montant de l'amende	Valeur des marchandises
---	---------------------	----------------	------------------------	----------------------------

*L'anonymisation n'étant pas applicable en matière de contributions indirectes et de réglementations assimilées, aucune information n'est disponible pour cette annexe*

**Version anonymisée de l'Annexe IV à la décision n° 2019/9 du 18 juil. 2019 du chef de la DNGCD  
DUTHEIL Jean-Francois**

**Liste anonymisée des agents des douanes recevant délégation de signature**

**La présente version anonymisée de l'annexe IV reproduit la liste des agents qui bénéficient d'une délégation de signature, dans un ordre différent de celui de la version non anonymisée de ladite annexe. Aucune correspondance entre une identité réelle d'un agent des douanes et son équivalent sous une forme anonymisée, n'est possible.**

ATTENTION : toute révélation des nom, prénom du bénéficiaire d'une autorisation d'anonymisation est punie de cinq ans d'emprisonnement et de 75 000 euros d'amende (article 15-4 du code de procédure pénale)

**En délit douanier : transaction « 420 D », « 420 », « 421 »**

Montant de l'amende : *Montant de l'amende n'excède pas*

Montant droits et taxes : *Montant des droits et taxes compromis n'excède pas*

Valeur des marchandises : *Montant de la valeur des marchandises de fraude n'excède pas*

Numéro de commission d'emploi, service ou unité d'affectation et grade	Montant de l'amende	Montant droits et taxes	Valeur des marchandises
<b>Matricule 40402</b> (Service garde-cotes Antilles - Guyane), ADMINISTRATEUR DOUANES DROITS INDIRECTS	illimité	100000	250000
<b>Matricule 40949</b> (Marseille pole supervision gestion), INSPECTEUR PRINCIPAL 1ERE CL DGDDI	illimité	100000	250000
<b>Matricule 42041</b> (Nantes pole supervision gestion), INSPECTEUR PRINCIPAL 1ERE CL DGDDI	illimité	100000	250000
<b>Matricule 42103</b> (Service garde-cotes Mediterranee), ADMINISTRATEUR SUPERIEUR DDI	illimité	100000	250000
<b>Matricule 42289</b> (Service garde-cotes Manche - Mer du Nord - Atlantique), ADMINISTRATEUR SUPERIEUR DDI	illimité	100000	250000
<b>Matricule 42365</b> (Nantes pole pilotage operationnel), INSPECTEUR PRINCIPAL 1ERE CL DGDDI	illimité	100000	250000
<b>Matricule 51238</b> (DNGCD Pole emploi des moyens), INSPECTEUR PRINCIPAL 2EME CL DGDDI	illimité	100000	250000
<b>Matricule 55761</b> (Marseille pole pilotage operationnel), PERSONNELS NAVIGANTS 1ERE CAT. DGDDI	illimité	100000	250000
<b>Matricule 55763</b> (Antilles pole pilotage operationnel), PERSONNELS NAVIGANTS 1ERE CAT. DGDDI	illimité	100000	250000
<b>Matricule 60909</b> (DNGCD Section operations aeriennes et maritimes), CONTRÔLEUR 2E CL DGDDI	illimité	100000	250000

**Liste anonymisée des agents des douanes recevant délégation de signature**

La présente version anonymisée de l'annexe V reproduit la liste des agents qui bénéficient d'une délégation de signature, dans un ordre différent de celui de la version non anonymisée de ladite annexe. Aucune correspondance entre une identité réelle d'un agent des douanes et son équivalent sous une forme anonymisée, n'est possible.

ATTENTION : toute révélation des nom, prénom du bénéficiaire d'une autorisation d'anonymisation est punie de cinq ans d'emprisonnement et de 75 000 euros d'amende (article 15-4 du code de procédure pénale)

**En contravention douanière : transaction « 420 D », « 420 », « 421 »**

Montant de l'amende : *Montant de l'amende n'excède pas*

Montant droits et taxes : *Montant des droits et taxes compromis n'excède pas*

Valeur des marchandises : *Montant de la valeur des marchandises de fraude n'excède pas*

Numéro de commission d'emploi, service ou unité d'affectation et grade	Montant de l'amende	Montant droits et taxes	Valeur des marchandises
--	---------------------	-------------------------	-------------------------

*L'anonymisation n'étant pas applicable en matière de contravention douanière, aucune information n'est disponible pour cette annexe*

**Version anonymisée de l'Annexe VI à la décision n° 2019/9 du 18 juil. 2019 du chef de la DNGCD  
DUTHEIL Jean-Francois**

**Liste anonymisée des agents des douanes recevant délégation de signature**

**La présente version anonymisée de l'annexe VI reproduit la liste des agents qui bénéficient d'une délégation de signature, dans un ordre différent de celui de la version non anonymisée de ladite annexe. Aucune correspondance entre une identité réelle d'un agent des douanes et son équivalent sous une forme anonymisée, n'est possible.**

ATTENTION : toute révélation des nom, prénom du bénéficiaire d'une autorisation d'anonymisation est punie de cinq ans d'emprisonnement et de 75 000 euros d'amende (article 15-4 du code de procédure pénale)

**En matière de manquement à l'obligation déclarative : transaction « 420 D », « 420 », « 421 »**

Chèques, effets de commerce... : *Affaires portant sur des chèques de tous types, lettres de crédit et autres effets de commerce dont le montant n'excède pas*

Montant des billets, pièces... : *Affaires portant sur des billets de banque et des pièces de monnaie, des valeurs mobilières et autres titres négociables au porteur dont le montant n'excède pas*

Numéro de commission d'emploi, service ou unité d'affectation et grade	Chèques, effets de commerce...	Montant des billets, pièces...
--	--------------------------------	--------------------------------

*L'anonymisation n'étant pas applicable en matière de manquement à l'obligation déclarative, aucune information n'est disponible pour cette annexe*

**Version anonymisée de l'Annexe VII à la décision n° 2019/9 du 18 juil. 2019 du chef de la DNGCD  
DUTHEIL Jean-Francois**

**Liste anonymisée des agents des douanes recevant délégation de signature**

La présente version anonymisée de l'annexe VII reproduit la liste des agents qui bénéficient d'une délégation de signature, dans un ordre différent de celui de la version non anonymisée de ladite annexe. Aucune correspondance entre une identité réelle d'un agent des douanes et son équivalent sous une forme anonymisée, n'est possible.

ATTENTION : toute révélation des nom, prénom du bénéficiaire d'une autorisation d'anonymisation est punie de cinq ans d'emprisonnement et de 75 000 euros d'amende (article 15-4 du code de procédure pénale)

**En délit douanier : transaction simplifiée « 406 »**

Montant de l'amende : *Montant de l'amende n'excède pas*

Montant droits et taxes : *Montant des droits et taxes compromis n'excède pas*

Valeur des marchandises : *Montant de la valeur des marchandises de fraude n'excède pas*

Numéro de commission d'emploi, service ou unité d'affectation et grade	Montant de l'amende	Montant droits et taxes	Valeur des marchandises
<b>Matricule 18399</b> (PGC Toulon La Seyne), CONTRÔLEUR PRINCIPAL DGDDI	1500	7500	15000
<b>Matricule 35030</b> (PGC Brest), CONTRÔLEUR 1ERE CL DGDDI	1500	7500	15000
<b>Matricule 35710</b> (BGC Port Vendres), Agent de constatation ppal 1ère classe DGDDI	1000	7500	15000
<b>Matricule 35934</b> (BGC St Martin), Agent de constatation ppal 1ère classe DGDDI	1000	7500	15000
<b>Matricule 36102</b> (BGC Pointe a Pitre), Agent de constatation ppal 1ère classe DGDDI	1000	7500	15000
<b>Matricule 36337</b> (SNS St Martin), Agent de constatation ppal 1ère classe DGDDI	1000	7500	15000
<b>Matricule 36410</b> (BGC Pointe a Pitre), CONTRÔLEUR PRINCIPAL DGDDI	1500	7500	15000
<b>Matricule 36502</b> (PGC Brest), CONTRÔLEUR PRINCIPAL DGDDI	1500	7500	15000
<b>Matricule 36626</b> (BGC Marseille), Agent de constatation ppal 1ère classe DGDDI	1000	7500	15000
<b>Matricule 36724</b> (BGC Port Vendres), Agent de constatation ppal 1ère classe DGDDI	1000	7500	15000
<b>Matricule 37372</b> (BGC Port Vendres), Agent de constatation ppal 1ère classe DGDDI	1000	7500	15000
<b>Matricule 38022</b> (BSAM Lamentin), CONTRÔLEUR PRINCIPAL DGDDI	1500	7500	15000
<b>Matricule 38166</b> (BGC Kourou), CONTRÔLEUR PRINCIPAL DGDDI	1500	7500	15000
<b>Matricule 38180</b> (PGC Boulogne), CONTRÔLEUR PRINCIPAL DGDDI	1500	7500	15000
<b>Matricule 38270</b> (Antilles CROC MAR), CONTRÔLEUR PRINCIPAL DGDDI	1500	7500	15000
<b>Matricule 38276</b> (BGC Sete), Agent de constatation ppal 1ère classe DGDDI	1000	7500	15000
<b>Matricule 38292</b> (SNS Brest), CONTRÔLEUR PRINCIPAL DGDDI	1500	7500	15000
<b>Matricule 38380</b> (BGC La Rochelle), CONTRÔLEUR PRINCIPAL DGDDI	1500	7500	15000
<b>Matricule 38386</b> (BGC Marseille), CONTRÔLEUR PRINCIPAL DGDDI	1500	7500	15000
<b>Matricule 38394</b> (BGC Ajaccio), CONTRÔLEUR PRINCIPAL DGDDI	1500	7500	15000
<b>Matricule 38464</b> (BGC Bastia), CONTRÔLEUR 2E CL DGDDI	1500	7500	15000
<b>Matricule 38564</b> (PGC Boulogne), CONTRÔLEUR 2E CL DGDDI	1500	7500	15000
<b>Matricule 38568</b> (BGC Sete), CONTRÔLEUR PRINCIPAL DGDDI	1500	7500	15000

<b>Matricule 38574</b> (BGC St Martin), CONTRÔLEUR 2E CL DGDDI	1500	7500	15000
<b>Matricule 38638</b> (BGC St Martin), Agent de constatation ppal 1ère classe DGDDI	1000	7500	15000
<b>Matricule 38674</b> (PGC Brest), CONTRÔLEUR PRINCIPAL DGDDI	1500	7500	15000
<b>Matricule 38696</b> (BSN Fort de France), CONTRÔLEUR PRINCIPAL DGDDI	1500	7500	15000
<b>Matricule 38868</b> (BGC Fort de France), Agent de constatation ppal 1ère classe DGDDI	1000	7500	15000
<b>Matricule 38892</b> (PGC Toulon La Seyne), Agent de constatation ppal 1ère classe DGDDI	1000	7500	15000
<b>Matricule 38918</b> (BGC La Rochelle), CONTRÔLEUR 2E CL DGDDI	1500	7500	15000
<b>Matricule 38956</b> (PGC Boulogne), CONTRÔLEUR PRINCIPAL DGDDI	1500	7500	15000
<b>Matricule 39024</b> (PGC Brest), CONTRÔLEUR 2E CL DGDDI	1500	7500	15000
<b>Matricule 39025</b> (PGC Toulon La Seyne), CONTRÔLEUR PRINCIPAL DGDDI	1500	7500	15000
<b>Matricule 39026</b> (PGC Boulogne), CONTRÔLEUR 2E CL DGDDI	1500	7500	15000
<b>Matricule 39032</b> (PGC Toulon La Seyne), CONTRÔLEUR PRINCIPAL DGDDI	1500	7500	15000
<b>Matricule 39033</b> (PGC Brest), CONTRÔLEUR PRINCIPAL DGDDI	1500	7500	15000
<b>Matricule 39050</b> (PGC Brest), Agent de constatation ppal 1ère classe DGDDI	1000	7500	15000
<b>Matricule 39062</b> (PGC Boulogne), INSPECTEUR DGDDI	1500	7500	15000
<b>Matricule 39072</b> (BGC Nice), Agent de constatation ppal 1ère classe DGDDI	1000	7500	15000
<b>Matricule 39092</b> (BGC Marseille), CONTRÔLEUR PRINCIPAL DGDDI	1500	7500	15000
<b>Matricule 39162</b> (BGC Cherbourg), CONTRÔLEUR PRINCIPAL DGDDI	1500	7500	15000
<b>Matricule 39164</b> (BGC Pointe a Pitre), CONTRÔLEUR PRINCIPAL DGDDI	1500	7500	15000
<b>Matricule 39441</b> (BGC Sete), CONTRÔLEUR PRINCIPAL DGDDI	1500	7500	15000
<b>Matricule 39485</b> (Nantes CROC MAR), INSPECTEUR DGDDI	1500	7500	15000
<b>Matricule 39740</b> (BGC Marseille), CONTRÔLEUR PRINCIPAL DGDDI	1500	7500	15000
<b>Matricule 39918</b> (PGC Brest), CONTRÔLEUR PRINCIPAL DGDDI	1500	7500	15000
<b>Matricule 40076</b> (PGC Boulogne), INSPECTEUR DGDDI	1500	7500	15000
<b>Matricule 40094</b> (BGC Ajaccio), CONTRÔLEUR PRINCIPAL DGDDI	1500	7500	15000
<b>Matricule 40152</b> (PGC Toulon La Seyne), CONTRÔLEUR PRINCIPAL DGDDI	1500	7500	15000
<b>Matricule 40222</b> (BGC Sete), Agent de constatation ppal 1ère classe DGDDI	1000	7500	15000
<b>Matricule 40240</b> (BGC Port Vendres), CONTRÔLEUR PRINCIPAL DGDDI	1500	7500	15000
<b>Matricule 40402</b> (Service garde-cotes Antilles - Guyane), ADMINISTRATEUR DOUANES DROITS INDIRECTS	1500	7500	15000
<b>Matricule 40438</b> (PGC Toulon La Seyne), CONTRÔLEUR PRINCIPAL DGDDI	1500	7500	15000
<b>Matricule 40576</b> (PGC Toulon La Seyne), CONTRÔLEUR 1ERE CL DGDDI	1500	7500	15000
<b>Matricule 40584</b> (BGC St Martin), CONTRÔLEUR PRINCIPAL DGDDI	1500	7500	15000
<b>Matricule 40702</b> (BGC Fort de France), CONTRÔLEUR PRINCIPAL DGDDI	1500	7500	15000
<b>Matricule 40804</b> (BGC Sete), CONTRÔLEUR PRINCIPAL DGDDI	1500	7500	15000
<b>Matricule 40816</b> (BGC Sete), Agent de constatation ppal 1ère classe DGDDI	1000	7500	15000
<b>Matricule 40949</b> (Marseille pole supervision gestion), INSPECTEUR PRINCIPAL 1ERE CL DGDDI	1500	7500	15000



<b>Matricule 40998</b> (BGC Marseille), Agent de constatation ppal 1ère classe DGDDI	1000	7500	15000
<b>Matricule 41172</b> (BGC Lorient), CONTRÔLEUR 2E CL DGDDI	1500	7500	15000
<b>Matricule 41180</b> (BSN Bayonne), Agent de constatation ppal 1ère classe DGDDI	1000	7500	15000
<b>Matricule 41182</b> (BGC La Rochelle), CONTRÔLEUR PRINCIPAL DGDDI	1500	7500	15000
<b>Matricule 41192</b> (PGC Boulogne), CONTRÔLEUR PRINCIPAL DGDDI	1500	7500	15000
<b>Matricule 41233</b> (Nantes CROC MAR), CONTRÔLEUR PRINCIPAL DGDDI	1500	7500	15000
<b>Matricule 41254</b> (BGC Sete), Agent de constatation ppal 1ère classe DGDDI	1000	7500	15000
<b>Matricule 41268</b> (PGC Brest), Agent de constatation ppal 1ère classe DGDDI	1000	7500	15000
<b>Matricule 41307</b> (BGC Marseille), Agent de constatation ppal 1ère classe DGDDI	1000	7500	15000
<b>Matricule 41370</b> (PGC Toulon La Seyne), Agent de constatation ppal 1ère classe DGDDI	1000	7500	15000
<b>Matricule 41380</b> (BGC Fort de France), Agent de constatation ppal 1ère classe DGDDI	1000	7500	15000
<b>Matricule 41690</b> (BGC Port Vendres), CONTRÔLEUR PRINCIPAL DGDDI	1500	7500	15000
<b>Matricule 41698</b> (PGC Toulon La Seyne), INSPECTEUR REGIONAL DE 3EME CL DGDDI	1500	7500	15000
<b>Matricule 41700</b> (BGC Nice), Agent de constatation ppal 1ère classe DGDDI	1000	7500	15000
<b>Matricule 41744</b> (BGC St Martin), INSPECTEUR DGDDI	1500	7500	15000
<b>Matricule 41810</b> (Antilles CROC MAR), CONTRÔLEUR PRINCIPAL DGDDI	1500	7500	15000
<b>Matricule 41839</b> (PGC Brest), CONTRÔLEUR 1ERE CL DGDDI	1500	7500	15000
<b>Matricule 41925</b> (PGC Brest), Agent de constatation ppal 1ère classe DGDDI	1000	7500	15000
<b>Matricule 42041</b> (Nantes pole supervision gestion), INSPECTEUR PRINCIPAL 1ERE CL DGDDI	1500	7500	15000
<b>Matricule 42103</b> (Service garde-cotes Mediterranee), ADMINISTRATEUR SUPERIEUR DDI	1500	7500	15000
<b>Matricule 42262</b> (BGC Marseille), Agent de constatation ppal 1ère classe DGDDI	1000	7500	15000
<b>Matricule 42289</b> (Service garde-cotes Manche - Mer du Nord - Atlantique), ADMINISTRATEUR SUPERIEUR DDI	1500	7500	15000
<b>Matricule 42310</b> (PGC Brest), Agent de constatation ppal 1ère classe DGDDI	1000	7500	15000
<b>Matricule 42338</b> (PGC Brest), CONTRÔLEUR PRINCIPAL DGDDI	1500	7500	15000
<b>Matricule 42344</b> (BGC Port Vendres), CONTRÔLEUR PRINCIPAL DGDDI	1500	7500	15000
<b>Matricule 42365</b> (Nantes pole pilotage operationnel), INSPECTEUR PRINCIPAL 1ERE CL DGDDI	1500	7500	15000
<b>Matricule 42403</b> (BGC Sete), CONTRÔLEUR 1ERE CL DGDDI	1500	7500	15000
<b>Matricule 42405</b> (PGC Brest), CONTRÔLEUR 1ERE CL DGDDI	1500	7500	15000
<b>Matricule 42410</b> (PGC Toulon La Seyne), Agent de constatation ppal 1ère classe DGDDI	1000	7500	15000
<b>Matricule 42436</b> (BGC La Rochelle), Agent de constatation ppal 1ère classe DGDDI	1000	7500	15000
<b>Matricule 42438</b> (Antilles CROC MAR), Agent de constatation ppal 1ère classe DGDDI	1000	7500	15000
<b>Matricule 42598</b> (BSN Fort de France), Agent de constatation ppal 1ère classe DGDDI	1000	7500	15000

<b>Matricule 42664</b> (BGC Fort de France), CONTRÔLEUR PRINCIPAL DGDDI	1500	7500	15000
<b>Matricule 42666</b> (BGC Fort de France), Agent de constatation ppal 1ère classe DGDDI	1000	7500	15000
<b>Matricule 42691</b> (Nantes cellule operations), PERSONNELS NAVIGANTS 1ERE CAT. DGDDI	1500	7500	15000
<b>Matricule 42706</b> (BGC Kourou), Agent de constatation ppal 1ère classe DGDDI	1000	7500	15000
<b>Matricule 42834</b> (BGC Pointe a Pitre), Agent de constatation ppal 1ère classe DGDDI	1000	7500	15000
<b>Matricule 42868</b> (BGC Bastia), CONTRÔLEUR PRINCIPAL DGDDI	1500	7500	15000
<b>Matricule 42886</b> (PGC Brest), CONTRÔLEUR PRINCIPAL DGDDI	1500	7500	15000
<b>Matricule 42942</b> (Antilles Cellule animation controle), INSPECTEUR DGDDI	1500	7500	15000
<b>Matricule 42976</b> (BGC Marseille), CONTRÔLEUR PRINCIPAL DGDDI	1500	7500	15000
<b>Matricule 42982</b> (SNS Toulon), CONTRÔLEUR PRINCIPAL DGDDI	1500	7500	15000
<b>Matricule 43004</b> (BGC La Rochelle), CONTRÔLEUR PRINCIPAL DGDDI	1500	7500	15000
<b>Matricule 43006</b> (PGC Boulogne), CONTRÔLEUR PRINCIPAL DGDDI	1500	7500	15000
<b>Matricule 43018</b> (PGC Brest), Agent de constatation ppal 1ère classe DGDDI	1000	7500	15000
<b>Matricule 43040</b> (PGC Toulon La Seyne), CONTRÔLEUR PRINCIPAL DGDDI	1500	7500	15000
<b>Matricule 43042</b> (Marseille CODM SU), INSPECTEUR DGDDI	1500	7500	15000
<b>Matricule 43044</b> (PGC Brest), CONTRÔLEUR PRINCIPAL DGDDI	1500	7500	15000
<b>Matricule 43048</b> (BGC Marseille), CONTRÔLEUR PRINCIPAL DGDDI	1500	7500	15000
<b>Matricule 43052</b> (BGC Ajaccio), Agent de constatation ppal 1ère classe DGDDI	1000	7500	15000
<b>Matricule 43054</b> (BGC Nice), Agent de constatation ppal 1ère classe DGDDI	1000	7500	15000
<b>Matricule 43080</b> (PGC Brest), CONTRÔLEUR PRINCIPAL DGDDI	1500	7500	15000
<b>Matricule 43180</b> (BGC St Martin), CONTRÔLEUR PRINCIPAL DGDDI	1500	7500	15000
<b>Matricule 43198</b> (PGC Toulon La Seyne), INSPECTEUR DGDDI	1500	7500	15000
<b>Matricule 43218</b> (Nantes Cellule animation controle), CONTRÔLEUR PRINCIPAL DGDDI	1500	7500	15000
<b>Matricule 43240</b> (BSN La Grande Motte), Agent de constatation ppal 1ère classe DGDDI	1000	7500	15000
<b>Matricule 43258</b> (PGC Toulon La Seyne), INSPECTEUR DGDDI	1500	7500	15000
<b>Matricule 43261</b> (Nantes CROC MAR), CONTRÔLEUR PRINCIPAL DGDDI	1500	7500	15000
<b>Matricule 43412</b> (PGC Boulogne), INSPECTEUR DGDDI	1500	7500	15000
<b>Matricule 43436</b> (BGC La Rochelle), Agent de constatation ppal 1ère classe DGDDI	1000	7500	15000
<b>Matricule 43454</b> (BGC Nice), CONTRÔLEUR PRINCIPAL DGDDI	1500	7500	15000
<b>Matricule 43496</b> (BGC Ajaccio), CONTRÔLEUR PRINCIPAL DGDDI	1500	7500	15000
<b>Matricule 43530</b> (BGC Port Vendres), CONTRÔLEUR PRINCIPAL DGDDI	1500	7500	15000
<b>Matricule 43535</b> (PGC Boulogne), CONTRÔLEUR 1ERE CL DGDDI	1500	7500	15000
<b>Matricule 43571</b> (PGC Boulogne), Agent de constatation ppal 1ère classe DGDDI	1000	7500	15000
<b>Matricule 43640</b> (PGC Boulogne), CONTRÔLEUR PRINCIPAL DGDDI	1500	7500	15000
<b>Matricule 43718</b> (PGC Toulon La Seyne), Agent de constatation ppal 1ère classe DGDDI	1000	7500	15000

<b>Matricule 43758</b> (BGC Ajaccio), CONTRÔLEUR PRINCIPAL DGDDI	1500	7500	15000
<b>Matricule 43876</b> (PGC Toulon La Seyne), Agent de constatation ppal 1ère classe DGDDI	1000	7500	15000
<b>Matricule 43910</b> (BGC Lorient), CONTRÔLEUR PRINCIPAL DGDDI	1500	7500	15000
<b>Matricule 43944</b> (Nantes cellule operations), INSPECTEUR DGDDI	1500	7500	15000
<b>Matricule 43945</b> (Marseille CODM), INSPECTEUR REGIONAL DE 1ERE CL DGDDI	1500	7500	15000
<b>Matricule 43959</b> (PGC Brest), INSPECTEUR REGIONAL DE 2EME CL DGDDI	1500	7500	15000
<b>Matricule 43960</b> (PGC Brest), CONTRÔLEUR PRINCIPAL DGDDI	1500	7500	15000
<b>Matricule 43998</b> (BGC Fort de France), Agent de constatation ppal 1ère classe DGDDI	1000	7500	15000
<b>Matricule 44020</b> (PGC Brest), CONTRÔLEUR PRINCIPAL DGDDI	1500	7500	15000
<b>Matricule 44088</b> (BGC La Rochelle), Agent de constatation ppal 1ère classe DGDDI	1000	7500	15000
<b>Matricule 44096</b> (PGC Boulogne), Agent de constatation ppal 1ère classe DGDDI	1000	7500	15000
<b>Matricule 44118</b> (BSN Bayonne), CONTRÔLEUR PRINCIPAL DGDDI	1500	7500	15000
<b>Matricule 44122</b> (BGC La Rochelle), CONTRÔLEUR PRINCIPAL DGDDI	1500	7500	15000
<b>Matricule 44163</b> (Marseille pole supervision gestion), CONTRÔLEUR 1ERE CL DGDDI	1500	7500	15000
<b>Matricule 44254</b> (BGC Marseille), Agent de constatation ppal 1ère classe DGDDI	1000	7500	15000
<b>Matricule 44334</b> (BGC Port Vendres), CONTRÔLEUR PRINCIPAL DGDDI	1500	7500	15000
<b>Matricule 44340</b> (PGC Brest), CONTRÔLEUR PRINCIPAL DGDDI	1500	7500	15000
<b>Matricule 44346</b> (BSN Granville), Agent de constatation ppal 1ère classe DGDDI	1000	7500	15000
<b>Matricule 44352</b> (BGC Port Vendres), CONTRÔLEUR PRINCIPAL DGDDI	1500	7500	15000
<b>Matricule 44408</b> (PGC Toulon La Seyne), INSPECTEUR DGDDI	1500	7500	15000
<b>Matricule 44410</b> (BGC Port Vendres), CONTRÔLEUR PRINCIPAL DGDDI	1500	7500	15000
<b>Matricule 44532</b> (BGC Marseille), CONTRÔLEUR PRINCIPAL DGDDI	1500	7500	15000
<b>Matricule 44534</b> (BGC Sete), CONTRÔLEUR PRINCIPAL DGDDI	1500	7500	15000
<b>Matricule 44542</b> (PGC Brest), CONTRÔLEUR PRINCIPAL DGDDI	1500	7500	15000
<b>Matricule 44620</b> (BSN Ste Maxime), Agent de constatation ppal 1ère classe DGDDI	1000	7500	15000
<b>Matricule 44622</b> (BGC Port Vendres), Agent de constatation ppal 1ère classe DGDDI	1000	7500	15000
<b>Matricule 44634</b> (PGC Toulon La Seyne), CONTRÔLEUR PRINCIPAL DGDDI	1500	7500	15000
<b>Matricule 44694</b> (BGC La Rochelle), Agent de constatation ppal 1ère classe DGDDI	1000	7500	15000
<b>Matricule 44702</b> (BGC Port Vendres), Agent de constatation ppal 1ère classe DGDDI	1000	7500	15000
<b>Matricule 44734</b> (PGC Toulon La Seyne), CONTRÔLEUR PRINCIPAL DGDDI	1500	7500	15000
<b>Matricule 44742</b> (BGC St Malo), CONTRÔLEUR 1ERE CL DGDDI	1500	7500	15000
<b>Matricule 44762</b> (BGC La Rochelle), CONTRÔLEUR PRINCIPAL DGDDI	1500	7500	15000

<b>Matricule 44772</b> (BGC Pointe a Pitre), CONTRÔLEUR 1ERE CL DGDDI	1500	7500	15000
<b>Matricule 44788</b> (BGC Fort de France), Agent de constatation ppal 1ère classe DGDDI	1000	7500	15000
<b>Matricule 44790</b> (PGC Boulogne), CONTRÔLEUR PRINCIPAL DGDDI	1500	7500	15000
<b>Matricule 44794</b> (BGC Lorient), CONTRÔLEUR PRINCIPAL DGDDI	1500	7500	15000
<b>Matricule 44814</b> (BGC Port Vendres), CONTRÔLEUR PRINCIPAL DGDDI	1500	7500	15000
<b>Matricule 44914</b> (BGC Ajaccio), CONTRÔLEUR 2E CL DGDDI	1500	7500	15000
<b>Matricule 44918</b> (BGC La Rochelle), CONTRÔLEUR PRINCIPAL DGDDI	1500	7500	15000
<b>Matricule 44962</b> (BGC Sete), CONTRÔLEUR PRINCIPAL DGDDI	1500	7500	15000
<b>Matricule 44964</b> (SNS Toulon), CONTRÔLEUR PRINCIPAL DGDDI	1500	7500	15000
<b>Matricule 44992</b> (BGC Port Vendres), Agent de constatation ppal 1ère classe DGDDI	1000	7500	15000
<b>Matricule 44996</b> (BGC Marseille), Agent de constatation ppal 1ère classe DGDDI	1000	7500	15000
<b>Matricule 45008</b> (BGC Pointe a Pitre), Agent de constatation ppal 1ère classe DGDDI	1000	7500	15000
<b>Matricule 45010</b> (BSN Bayonne), CONTRÔLEUR PRINCIPAL DGDDI	1500	7500	15000
<b>Matricule 45012</b> (BGC La Rochelle), CONTRÔLEUR 2E CL DGDDI	1500	7500	15000
<b>Matricule 45030</b> (BGC La Rochelle), CONTRÔLEUR 1ERE CL DGDDI	1500	7500	15000
<b>Matricule 45074</b> (BGC St Malo), Agent de constatation ppal 1ère classe DGDDI	1000	7500	15000
<b>Matricule 45090</b> (PGC Toulon La Seyne), Agent de constatation ppal 1ère classe DGDDI	1000	7500	15000
<b>Matricule 45142</b> (PGC Boulogne), CONTRÔLEUR PRINCIPAL DGDDI	1500	7500	15000
<b>Matricule 45270</b> (BGC Fort de France), CONTRÔLEUR 1ERE CL DGDDI	1500	7500	15000
<b>Matricule 45284</b> (BGC Fort de France), CONTRÔLEUR 1ERE CL DGDDI	1500	7500	15000
<b>Matricule 45296</b> (Nantes Cellule animation controle), CONTRÔLEUR PRINCIPAL DGDDI	1500	7500	15000
<b>Matricule 45330</b> (PGC Boulogne), CONTRÔLEUR PRINCIPAL DGDDI	1500	7500	15000
<b>Matricule 45332</b> (PGC Toulon La Seyne), Agent de constatation ppal 1ère classe DGDDI	1000	7500	15000
<b>Matricule 45350</b> (BGC Cherbourg), Agent de constatation ppal 1ère classe DGDDI	1000	7500	15000
<b>Matricule 45442</b> (PGC Brest), CONTRÔLEUR 1ERE CL DGDDI	1500	7500	15000
<b>Matricule 45456</b> (BGC Kourou), CONTRÔLEUR PRINCIPAL DGDDI	1500	7500	15000
<b>Matricule 45554</b> (BGC Port Vendres), CONTRÔLEUR 2E CL DGDDI	1500	7500	15000
<b>Matricule 45556</b> (BSN Hyeres), Agent de constatation ppal 1ère classe DGDDI	1000	7500	15000
<b>Matricule 45562</b> (PGC Boulogne), CONTRÔLEUR PRINCIPAL DGDDI	1500	7500	15000
<b>Matricule 45584</b> (PGC Brest), CONTRÔLEUR PRINCIPAL DGDDI	1500	7500	15000
<b>Matricule 45600</b> (BSN Bandol), CONTRÔLEUR 2E CL DGDDI	1500	7500	15000
<b>Matricule 45618</b> (BGC La Rochelle), Agent de constatation ppal 1ère classe DGDDI	1000	7500	15000
<b>Matricule 45676</b> (BGC La Rochelle), Agent de constatation ppal 1ère classe DGDDI	1000	7500	15000
<b>Matricule 45694</b> (PGC Brest), Agent de constatation ppal 1ère classe DGDDI	1000	7500	15000
<b>Matricule 45698</b> (BGC Marseille), CONTRÔLEUR PRINCIPAL DGDDI	1500	7500	15000

<b>Matricule 45702</b> (BSN Bandol), CONTRÔLEUR PRINCIPAL DGDDI	1500	7500	15000
<b>Matricule 45728</b> (BGC Fort de France), CONTRÔLEUR 1ERE CL DGDDI	1500	7500	15000
<b>Matricule 46065</b> (SNS Marseille), CONTRÔLEUR PRINCIPAL DGDDI	1500	7500	15000
<b>Matricule 46090</b> (BGC St Martin), CONTRÔLEUR PRINCIPAL DGDDI	1500	7500	15000
<b>Matricule 46176</b> (BGC Sete), CONTRÔLEUR 2E CL DGDDI	1500	7500	15000
<b>Matricule 46212</b> (PGC Boulogne), CONTRÔLEUR 1ERE CL DGDDI	1500	7500	15000
<b>Matricule 46238</b> (BGC Ajaccio), CONTRÔLEUR PRINCIPAL DGDDI	1500	7500	15000
<b>Matricule 46304</b> (PGC Boulogne), Agent de constatation ppal 1ère classe DGDDI	1000	7500	15000
<b>Matricule 46310</b> (PGC Brest), Agent de constatation ppal 1ère classe DGDDI	1000	7500	15000
<b>Matricule 46366</b> (BGC St Malo), CONTRÔLEUR PRINCIPAL DGDDI	1500	7500	15000
<b>Matricule 46370</b> (BGC St Martin), Agent de constatation ppal 1ère classe DGDDI	1000	7500	15000
<b>Matricule 46389</b> (BGC St Malo), Agent de constatation ppal 1ère classe DGDDI	1000	7500	15000
<b>Matricule 46390</b> (BGC La Rochelle), Agent de constatation ppal 1ère classe DGDDI	1000	7500	15000
<b>Matricule 46416</b> (BGC Nice), CONTRÔLEUR 1ERE CL DGDDI	1500	7500	15000
<b>Matricule 46430</b> (BGC Dunkerque), Agent de constatation ppal 1ère classe DGDDI	1000	7500	15000
<b>Matricule 46440</b> (SNS Boulogne), CONTRÔLEUR PRINCIPAL DGDDI	1500	7500	15000
<b>Matricule 46490</b> (BGC Ajaccio), CONTRÔLEUR PRINCIPAL DGDDI	1500	7500	15000
<b>Matricule 46512</b> (PGC Brest), CONTRÔLEUR 2E CL DGDDI	1500	7500	15000
<b>Matricule 46612</b> (PGC Brest), Agent de constatation ppal 1ère classe DGDDI	1000	7500	15000
<b>Matricule 46616</b> (PGC Toulon La Seyne), CONTRÔLEUR 1ERE CL DGDDI	1500	7500	15000
<b>Matricule 46621</b> (DNGCD Secretariat general), INSPECTEUR REGIONAL DE 2EME CL DGDDI	1500	7500	15000
<b>Matricule 46623</b> (PGC Brest), INSPECTEUR REGIONAL DE 2EME CL DGDDI	1500	7500	15000
<b>Matricule 46654</b> (PGC Brest), Agent de constatation ppal 1ère classe DGDDI	1000	7500	15000
<b>Matricule 46686</b> (Nantes CROC MAR), CONTRÔLEUR 1ERE CL DGDDI	1500	7500	15000
<b>Matricule 46692</b> (BGC Sete), CONTRÔLEUR 1ERE CL DGDDI	1500	7500	15000
<b>Matricule 46702</b> (BGC Bastia), CONTRÔLEUR 1ERE CL DGDDI	1500	7500	15000
<b>Matricule 46704</b> (BGC Lorient), CONTRÔLEUR PRINCIPAL DGDDI	1500	7500	15000
<b>Matricule 46808</b> (BGC Cherbourg), CONTRÔLEUR PRINCIPAL DGDDI	1500	7500	15000
<b>Matricule 46810</b> (PGC Boulogne), CONTRÔLEUR PRINCIPAL DGDDI	1500	7500	15000
<b>Matricule 46852</b> (BGC Lorient), CONTRÔLEUR PRINCIPAL DGDDI	1500	7500	15000
<b>Matricule 46866</b> (PGC Brest), CONTRÔLEUR PRINCIPAL DGDDI	1500	7500	15000
<b>Matricule 46975</b> (PGC Toulon La Seyne), CONTRÔLEUR 2E CL DGDDI	1500	7500	15000
<b>Matricule 47367</b> (Nantes CROC MAR), Agent de constatation ppal 1ère classe DGDDI	1000	7500	15000
<b>Matricule 47379</b> (SNS Lorient), Agent de constatation ppal 1ère classe DGDDI	1000	7500	15000
<b>Matricule 47427</b> (BGC Nice), CONTRÔLEUR 1ERE CL DGDDI	1500	7500	15000
<b>Matricule 50008</b> (PGC Boulogne), CONTRÔLEUR 1ERE CL DGDDI	1500	7500	15000
<b>Matricule 50016</b> (PGC Boulogne), CONTRÔLEUR PRINCIPAL DGDDI	1500	7500	15000

<b>Matricule 50052</b> (PGC Brest), Agent de constatation ppal 1ère classe DGDDI	1000	7500	15000
<b>Matricule 50056</b> (BGC Marseille), CONTRÔLEUR PRINCIPAL DGDDI	1500	7500	15000
<b>Matricule 50070</b> (PGC Toulon La Seyne), CONTRÔLEUR PRINCIPAL DGDDI	1500	7500	15000
<b>Matricule 50082</b> (PGC Boulogne), CONTRÔLEUR PRINCIPAL DGDDI	1500	7500	15000
<b>Matricule 50087</b> (BSN La Grande Motte), Agent de constatation ppal 1ère classe DGDDI	1000	7500	15000
<b>Matricule 50094</b> (BGC Sete), Agent de constatation ppal 1ère classe DGDDI	1000	7500	15000
<b>Matricule 50142</b> (PGC Toulon La Seyne), CONTRÔLEUR PRINCIPAL DGDDI	1500	7500	15000
<b>Matricule 50145</b> (PGC Boulogne), Agent de constatation ppal 1ère classe DGDDI	1000	7500	15000
<b>Matricule 50146</b> (PGC Brest), Agent de constatation ppal 1ère classe DGDDI	1000	7500	15000
<b>Matricule 50228</b> (PGC Boulogne), CONTRÔLEUR PRINCIPAL DGDDI	1500	7500	15000
<b>Matricule 50240</b> (SNS Hyeres), Agent de constatation ppal 1ère classe DGDDI	1000	7500	15000
<b>Matricule 50257</b> (PGC Boulogne), CONTRÔLEUR 1ERE CL DGDDI	1500	7500	15000
<b>Matricule 50294</b> (PGC Brest), CONTRÔLEUR 1ERE CL DGDDI	1500	7500	15000
<b>Matricule 50298</b> (BGC Bastia), Agent de constatation ppal 1ère classe DGDDI	1000	7500	15000
<b>Matricule 50302</b> (PGC Brest), CONTRÔLEUR 1ERE CL DGDDI	1500	7500	15000
<b>Matricule 50338</b> (BGC Kourou), CONTRÔLEUR 1ERE CL DGDDI	1500	7500	15000
<b>Matricule 50372</b> (PGC Brest), CONTRÔLEUR PRINCIPAL DGDDI	1500	7500	15000
<b>Matricule 50386</b> (PGC Brest), Agent de constatation ppal 1ère classe DGDDI	1000	7500	15000
<b>Matricule 50400</b> (PGC Brest), CONTRÔLEUR 1ERE CL DGDDI	1500	7500	15000
<b>Matricule 50434</b> (Nantes CROC MAR), CONTRÔLEUR PRINCIPAL DGDDI	1500	7500	15000
<b>Matricule 50438</b> (BGC Nice), CONTRÔLEUR 2E CL DGDDI	1500	7500	15000
<b>Matricule 50460</b> (PGC Boulogne), Agent de constatation ppal 1ère classe DGDDI	1000	7500	15000
<b>Matricule 50464</b> (BGC Lorient), CONTRÔLEUR PRINCIPAL DGDDI	1500	7500	15000
<b>Matricule 50490</b> (PGC Boulogne), CONTRÔLEUR PRINCIPAL DGDDI	1500	7500	15000
<b>Matricule 50504</b> (PGC Toulon La Seyne), CONTRÔLEUR PRINCIPAL DGDDI	1500	7500	15000
<b>Matricule 50522</b> (BGC Pointe a Pitre), CONTRÔLEUR PRINCIPAL DGDDI	1500	7500	15000
<b>Matricule 50538</b> (BGC Port Vendres), Agent de constatation ppal 1ère classe DGDDI	1000	7500	15000
<b>Matricule 50542</b> (PGC Boulogne), CONTRÔLEUR 1ERE CL DGDDI	1500	7500	15000
<b>Matricule 50586</b> (BGC Lorient), CONTRÔLEUR PRINCIPAL DGDDI	1500	7500	15000
<b>Matricule 50636</b> (BSAM Avion Hyeres), PERSONNELS NAVIGANTS 1ERE CAT. DGDDI	1500	7500	15000
<b>Matricule 50694</b> (BGC Sete), CONTRÔLEUR PRINCIPAL DGDDI	1500	7500	15000
<b>Matricule 50698</b> (BGC Nice), Agent de constatation ppal 1ère classe DGDDI	1000	7500	15000
<b>Matricule 50714</b> (BGC Nice), CONTRÔLEUR PRINCIPAL DGDDI	1500	7500	15000
<b>Matricule 50748</b> (BGC Fort de France), CONTRÔLEUR 1ERE CL DGDDI	1500	7500	15000
<b>Matricule 50766</b> (BGC Ajaccio), CONTRÔLEUR PRINCIPAL DGDDI	1500	7500	15000
<b>Matricule 50784</b> (PGC Boulogne), CONTRÔLEUR PRINCIPAL DGDDI	1500	7500	15000
<b>Matricule 50790</b> (BGC St Malo), Agent de constatation ppal 1ère classe DGDDI	1000	7500	15000

<b>Matricule 50810</b> (BSN Bayonne), CONTRÔLEUR 1ERE CL DGDDI	1500	7500	15000
<b>Matricule 50822</b> (PGC Brest), Agent de constatation ppal 1ère classe DGDDI	1000	7500	15000
<b>Matricule 50824</b> (PGC Toulon La Seyne), INSPECTEUR DGDDI	1500	7500	15000
<b>Matricule 50844</b> (BGC Sete), Agent de constatation ppal 1ère classe DGDDI	1000	7500	15000
<b>Matricule 50850</b> (BGC Kourou), Agent de constatation ppal 1ère classe DGDDI	1000	7500	15000
<b>Matricule 50882</b> (BGC Bastia), CONTRÔLEUR 1ERE CL DGDDI	1500	7500	15000
<b>Matricule 50890</b> (BSN Hyeres), CONTRÔLEUR PRINCIPAL DGDDI	1500	7500	15000
<b>Matricule 50894</b> (BGC Pointe a Pitre), CONTRÔLEUR 1ERE CL DGDDI	1500	7500	15000
<b>Matricule 50896</b> (BGC Bastia), Agent de constatation ppal 1ère classe DGDDI	1000	7500	15000
<b>Matricule 50908</b> (PGC Brest), CONTRÔLEUR PRINCIPAL DGDDI	1500	7500	15000
<b>Matricule 50922</b> (BGC Port Vendres), CONTRÔLEUR PRINCIPAL DGDDI	1500	7500	15000
<b>Matricule 50984</b> (PGC Brest), Agent de constatation ppal 1ère classe DGDDI	1000	7500	15000
<b>Matricule 51008</b> (BSN Ste Maxime), CONTRÔLEUR 1ERE CL DGDDI	1500	7500	15000
<b>Matricule 51020</b> (BSN Hyeres), CONTRÔLEUR 1ERE CL DGDDI	1500	7500	15000
<b>Matricule 51028</b> (BSAM Helico Hyeres), PERSONNELS NAVIGANTS 1ERE CAT. DGDDI	1500	7500	15000
<b>Matricule 51156</b> (BGC Nice), CONTRÔLEUR PRINCIPAL DGDDI	1500	7500	15000
<b>Matricule 51222</b> (PGC Toulon La Seyne), CONTRÔLEUR PRINCIPAL DGDDI	1500	7500	15000
<b>Matricule 51238</b> (DNGCD Pole emploi des moyens), INSPECTEUR PRINCIPAL 2EME CL DGDDI	1500	7500	15000
<b>Matricule 51270</b> (Antilles Cellule animation controle), INSPECTEUR DGDDI	1500	7500	15000
<b>Matricule 51284</b> (PGC Toulon La Seyne), INSPECTEUR DGDDI	1500	7500	15000
<b>Matricule 51312</b> (BGC Nice), CONTRÔLEUR 1ERE CL DGDDI	1500	7500	15000
<b>Matricule 51354</b> (PGC Boulogne), CONTRÔLEUR 1ERE CL DGDDI	1500	7500	15000
<b>Matricule 51360</b> (BGC Nice), CONTRÔLEUR PRINCIPAL DGDDI	1500	7500	15000
<b>Matricule 51400</b> (BGC Sete), CONTRÔLEUR PRINCIPAL DGDDI	1500	7500	15000
<b>Matricule 51408</b> (PGC Boulogne), Agent de constatation ppal 1ère classe DGDDI	1000	7500	15000
<b>Matricule 51410</b> (BGC Fort de France), Agent de constatation ppal 1ère classe DGDDI	1000	7500	15000
<b>Matricule 51426</b> (BGC Lorient), Agent de constatation ppal 1ère classe DGDDI	1000	7500	15000
<b>Matricule 51444</b> (BSN St Nazaire), CONTRÔLEUR 2E CL DGDDI	1500	7500	15000
<b>Matricule 51466</b> (PGC Brest), CONTRÔLEUR 1ERE CL DGDDI	1500	7500	15000
<b>Matricule 51482</b> (PGC Brest), CONTRÔLEUR PRINCIPAL DGDDI	1500	7500	15000
<b>Matricule 51484</b> (BGC Cherbourg), Agent de constatation ppal 1ère classe DGDDI	1000	7500	15000
<b>Matricule 51494</b> (BGC Bastia), Agent de constatation ppal 1ère classe DGDDI	1000	7500	15000
<b>Matricule 51514</b> (PGC Brest), Agent de constatation ppal 1ère classe DGDDI	1000	7500	15000
<b>Matricule 51560</b> (Nantes cellule operations), INSPECTEUR DGDDI	1500	7500	15000
<b>Matricule 51614</b> (BGC Cherbourg), CONTRÔLEUR 1ERE CL DGDDI	1500	7500	15000
<b>Matricule 51792</b> (PGC Boulogne), CONTRÔLEUR PRINCIPAL DGDDI	1500	7500	15000
<b>Matricule 51800</b> (BSAM Lamentin), PERSONNELS NAVIGANTS 2EME CAT. DGDDI	1500	7500	15000

<b>Matricule 51802</b> (PGC Boulogne), CONTRÔLEUR PRINCIPAL DGDDI	1500	7500	15000
<b>Matricule 51804</b> (PGC Boulogne), Agent de constatation ppal 1ère classe DGDDI	1000	7500	15000
<b>Matricule 51806</b> (PGC Brest), Agent de constatation ppal 1ère classe DGDDI	1000	7500	15000
<b>Matricule 51808</b> (PGC Boulogne), CONTRÔLEUR 1ERE CL DGDDI	1500	7500	15000
<b>Matricule 51810</b> (BGC Lorient), Agent de constatation ppal 1ère classe DGDDI	1000	7500	15000
<b>Matricule 51812</b> (PGC Toulon La Seyne), Agent de constatation ppal 1ère classe DGDDI	1000	7500	15000
<b>Matricule 51816</b> (BGC Dunkerque), CONTRÔLEUR PRINCIPAL DGDDI	1500	7500	15000
<b>Matricule 51818</b> (PGC Brest), Agent de constatation ppal 1ère classe DGDDI	1000	7500	15000
<b>Matricule 51838</b> (BGC St Malo), CONTRÔLEUR PRINCIPAL DGDDI	1500	7500	15000
<b>Matricule 51922</b> (BGC Port Vendres), CONTRÔLEUR 1ERE CL DGDDI	1500	7500	15000
<b>Matricule 51952</b> (PGC Brest), CONTRÔLEUR PRINCIPAL DGDDI	1500	7500	15000
<b>Matricule 52029</b> (BSAM Avion Hyeres), PERSONNELS NAVIGANTS 2EME CAT. DGDDI	1500	7500	15000
<b>Matricule 52096</b> (BGC Lorient), Agent de constatation ppal 1ère classe DGDDI	1000	7500	15000
<b>Matricule 52138</b> (PGC Brest), Agent de constatation ppal 1ère classe DGDDI	1000	7500	15000
<b>Matricule 52144</b> (PGC Brest), CONTRÔLEUR PRINCIPAL DGDDI	1500	7500	15000
<b>Matricule 52164</b> (PGC Brest), Agent de constatation ppal 1ère classe DGDDI	1000	7500	15000
<b>Matricule 52182</b> (BGC Ajaccio), CONTRÔLEUR PRINCIPAL DGDDI	1500	7500	15000
<b>Matricule 52206</b> (PGC Brest), Agent de constatation ppal 1ère classe DGDDI	1000	7500	15000
<b>Matricule 52268</b> (BGC Bastia), Agent de constatation ppal 1ère classe DGDDI	1000	7500	15000
<b>Matricule 52280</b> (PGC Brest), CONTRÔLEUR PRINCIPAL DGDDI	1500	7500	15000
<b>Matricule 52326</b> (BGC St Malo), CONTRÔLEUR 1ERE CL DGDDI	1500	7500	15000
<b>Matricule 52396</b> (BGC Bastia), CONTRÔLEUR 1ERE CL DGDDI	1500	7500	15000
<b>Matricule 52454</b> (BSAM Lamentin), PERSONNELS NAVIGANTS 2EME CAT. DGDDI	1500	7500	15000
<b>Matricule 52498</b> (PGC Boulogne), CONTRÔLEUR PRINCIPAL DGDDI	1500	7500	15000
<b>Matricule 52572</b> (BGC La Rochelle), CONTRÔLEUR 1ERE CL DGDDI	1500	7500	15000
<b>Matricule 52584</b> (PGC Brest), Agent de constatation ppal 1ère classe DGDDI	1000	7500	15000
<b>Matricule 52590</b> (PGC Boulogne), CONTRÔLEUR 2E CL DGDDI	1500	7500	15000
<b>Matricule 52608</b> (PGC Boulogne), CONTRÔLEUR 1ERE CL DGDDI	1500	7500	15000
<b>Matricule 52628</b> (BGC Nice), Agent de constatation ppal 1ère classe DGDDI	1000	7500	15000
<b>Matricule 52630</b> (BGC Ajaccio), Agent de constatation ppal 2ème classe DGDDI	1000	7500	15000
<b>Matricule 52674</b> (PGC Brest), CONTRÔLEUR PRINCIPAL DGDDI	1500	7500	15000
<b>Matricule 52738</b> (PGC Boulogne), CONTRÔLEUR PRINCIPAL DGDDI	1500	7500	15000
<b>Matricule 52742</b> (BSAM Le Havre), PERSONNELS NAVIGANTS 1ERE CAT. DGDDI	1500	7500	15000
<b>Matricule 52750</b> (BSAM Avion Hyeres), PERSONNELS NAVIGANTS 2EME CAT. DGDDI	1500	7500	15000
<b>Matricule 52755</b> (BGC Nice), Agent de constatation ppal 1ère classe DGDDI	1000	7500	15000
<b>Matricule 52788</b> (Marseille CODM SU), INSPECTEUR DGDDI	1500	7500	15000
<b>Matricule 52824</b> (PGC Brest), CONTRÔLEUR 1ERE CL DGDDI	1500	7500	15000



<b>Matricule 52832</b> (PGC Brest), CONTRÔLEUR 1ERE CL DGDDI	1500	7500	15000
<b>Matricule 52838</b> (BGC Nice), CONTRÔLEUR 1ERE CL DGDDI	1500	7500	15000
<b>Matricule 52848</b> (PGC Toulon La Seyne), CONTRÔLEUR 1ERE CL DGDDI	1500	7500	15000
<b>Matricule 52922</b> (PGC Brest), CONTRÔLEUR 1ERE CL DGDDI	1500	7500	15000
<b>Matricule 52943</b> (Nantes cellule operations), INSPECTEUR REGIONAL DE 3EME CL DGDDI	1500	7500	15000
<b>Matricule 52946</b> (PGC Brest), CONTRÔLEUR 2E CL DGDDI	1500	7500	15000
<b>Matricule 52958</b> (PGC Brest), CONTRÔLEUR 1ERE CL DGDDI	1500	7500	15000
<b>Matricule 52996</b> (BSN Port de Bouc), CONTRÔLEUR PRINCIPAL DGDDI	1500	7500	15000
<b>Matricule 53002</b> (BGC St Malo), CONTRÔLEUR PRINCIPAL DGDDI	1500	7500	15000
<b>Matricule 53052</b> (PGC Boulogne), CONTRÔLEUR PRINCIPAL DGDDI	1500	7500	15000
<b>Matricule 53057</b> (BGC Port Vendres), CONTRÔLEUR 1ERE CL DGDDI	1500	7500	15000
<b>Matricule 53082</b> (BGC Fort de France), Agent de constatation ppal 1ère classe DGDDI	1000	7500	15000
<b>Matricule 53094</b> (BGC Port Vendres), CONTRÔLEUR 1ERE CL DGDDI	1500	7500	15000
<b>Matricule 53125</b> (PGC Boulogne), Agent de constatation ppal 1ère classe DGDDI	1000	7500	15000
<b>Matricule 53160</b> (BGC Bastia), CONTRÔLEUR 1ERE CL DGDDI	1500	7500	15000
<b>Matricule 53166</b> (BGC Dunkerque), CONTRÔLEUR 1ERE CL DGDDI	1500	7500	15000
<b>Matricule 53176</b> (BSN Hyeres), Agent de constatation ppal 2ème classe DGDDI	1000	7500	15000
<b>Matricule 53202</b> (BGC La Rochelle), CONTRÔLEUR 1ERE CL DGDDI	1500	7500	15000
<b>Matricule 53228</b> (BGC Cherbourg), Agent de constatation ppal 1ère classe DGDDI	1000	7500	15000
<b>Matricule 53236</b> (BGC Port Vendres), CONTRÔLEUR 2E CL DGDDI	1500	7500	15000
<b>Matricule 53280</b> (BSAM Lamentin), PERSONNELS NAVIGANTS 2EME CAT. DGDDI	1500	7500	15000
<b>Matricule 53340</b> (Dugny le bourget bsat), PERSONNELS NAVIGANTS 1ERE CAT. DGDDI	1500	7500	15000
<b>Matricule 53352</b> (BSAM Lann-Bihoue), PERSONNELS NAVIGANTS 2EME CAT. DGDDI	1500	7500	15000
<b>Matricule 53400</b> (BGC Nice), CONTRÔLEUR PRINCIPAL DGDDI	1500	7500	15000
<b>Matricule 53522</b> (BGC Nice), CONTRÔLEUR 1ERE CL DGDDI	1500	7500	15000
<b>Matricule 53534</b> (PGC Brest), Agent de constatation ppal 2ème classe DGDDI	1000	7500	15000
<b>Matricule 53590</b> (BGC Nice), CONTRÔLEUR 1ERE CL DGDDI	1500	7500	15000
<b>Matricule 53606</b> (BSN La Grande Motte), Agent de constatation ppal 2ème classe DGDDI	1000	7500	15000
<b>Matricule 53627</b> (SNS Boulogne), CONTRÔLEUR PRINCIPAL DGDDI	1500	7500	15000
<b>Matricule 53660</b> (BGC La Rochelle), CONTRÔLEUR 1ERE CL DGDDI	1500	7500	15000
<b>Matricule 53676</b> (BGC Dunkerque), Agent de constatation ppal 2ème classe DGDDI	1000	7500	15000
<b>Matricule 53762</b> (PGC Toulon La Seyne), Agent de constatation ppal 2ème classe DGDDI	1000	7500	15000
<b>Matricule 53930</b> (BGC Ajaccio), CONTRÔLEUR PRINCIPAL DGDDI	1500	7500	15000
<b>Matricule 53984</b> (BSN Granville), CONTRÔLEUR PRINCIPAL DGDDI	1500	7500	15000
<b>Matricule 53998</b> (BGC Dunkerque), CONTRÔLEUR PRINCIPAL DGDDI	1500	7500	15000

<b>Matricule 54012</b> (BGC Ajaccio), Agent de constatation ppal 2ème classe DGDDI	1000	7500	15000
<b>Matricule 54014</b> (PGC Brest), CONTRÔLEUR 1ERE CL DGDDI	1500	7500	15000
<b>Matricule 54036</b> (BGC Fort de France), CONTRÔLEUR 2E CL DGDDI	1500	7500	15000
<b>Matricule 54046</b> (BGC Fort de France), CONTRÔLEUR 2E CL DGDDI	1500	7500	15000
<b>Matricule 54048</b> (PGC Brest), Agent de constatation ppal 2ème classe DGDDI	1000	7500	15000
<b>Matricule 54054</b> (Marseille cellule animation controle), INSPECTEUR DGDDI	1500	7500	15000
<b>Matricule 54062</b> (PGC Boulogne), Agent de constatation ppal 1ère classe DGDDI	1000	7500	15000
<b>Matricule 54146</b> (PGC Toulon La Seyne), Agent de constatation ppal 1ère classe DGDDI	1000	7500	15000
<b>Matricule 54151</b> (SNS St Malo), CONTRÔLEUR 2E CL DGDDI	1500	7500	15000
<b>Matricule 54156</b> (BGC St Martin), CONTRÔLEUR PRINCIPAL DGDDI	1500	7500	15000
<b>Matricule 54166</b> (PGC Boulogne), CONTRÔLEUR 2E CL DGDDI	1500	7500	15000
<b>Matricule 54188</b> (BGC Bastia), CONTRÔLEUR PRINCIPAL DGDDI	1500	7500	15000
<b>Matricule 54194</b> (BGC Port Vendres), CONTRÔLEUR 2E CL DGDDI	1500	7500	15000
<b>Matricule 54228</b> (BSAM Helico Hyeres), PERSONNELS NAVIGANTS 2EME CAT. DGDDI	1500	7500	15000
<b>Matricule 54312</b> (BSAM Lamentin), PERSONNELS NAVIGANTS 2EME CAT. DGDDI	1500	7500	15000
<b>Matricule 54314</b> (BSAM Lann-Bihoue), PERSONNELS NAVIGANTS 2EME CAT. DGDDI	1500	7500	15000
<b>Matricule 54322</b> (PGC Toulon La Seyne), CONTRÔLEUR 1ERE CL DGDDI	1500	7500	15000
<b>Matricule 54328</b> (BGC St Malo), CONTRÔLEUR 1ERE CL DGDDI	1500	7500	15000
<b>Matricule 54334</b> (BSAM Avion Hyeres), PERSONNELS NAVIGANTS 2EME CAT. DGDDI	1500	7500	15000
<b>Matricule 54350</b> (PGC Boulogne), Agent de constatation ppal 1ère classe DGDDI	1000	7500	15000
<b>Matricule 54374</b> (PGC Brest), Agent de constatation ppal 1ère classe DGDDI	1000	7500	15000
<b>Matricule 54378</b> (SNS Lann-Bihoue), Agent de constatation ppal 1ère classe DGDDI	1000	7500	15000
<b>Matricule 54408</b> (BSN St Nazaire), CONTRÔLEUR 2E CL DGDDI	1500	7500	15000
<b>Matricule 54518</b> (BGC St Malo), CONTRÔLEUR 1ERE CL DGDDI	1500	7500	15000
<b>Matricule 54542</b> (Antilles CROC MAR), CONTRÔLEUR 1ERE CL DGDDI	1500	7500	15000
<b>Matricule 54548</b> (PGC Toulon La Seyne), CONTRÔLEUR PRINCIPAL DGDDI	1500	7500	15000
<b>Matricule 54562</b> (PGC Boulogne), CONTRÔLEUR PRINCIPAL DGDDI	1500	7500	15000
<b>Matricule 54578</b> (BGC La Rochelle), Agent de constatation ppal 2ème classe DGDDI	1000	7500	15000
<b>Matricule 54618</b> (PGC Toulon La Seyne), CONTRÔLEUR PRINCIPAL DGDDI	1500	7500	15000
<b>Matricule 54664</b> (PGC Brest), CONTRÔLEUR PRINCIPAL DGDDI	1500	7500	15000
<b>Matricule 54722</b> (BGC St Malo), CONTRÔLEUR 1ERE CL DGDDI	1500	7500	15000
<b>Matricule 54762</b> (PGC Boulogne), Agent de constatation ppal 2ème classe DGDDI	1000	7500	15000
<b>Matricule 54774</b> (BGC Marseille), CONTRÔLEUR PRINCIPAL DGDDI	1500	7500	15000

<b>Matricule 54832</b> (BSAM Lamentin), PERSONNELS NAVIGANTS 1ERE CAT. DGDDI	1500	7500	15000
<b>Matricule 54910</b> (BSAM Lann-Bihoue), PERSONNELS NAVIGANTS 2EME CAT. DGDDI	1500	7500	15000
<b>Matricule 54914</b> (BSAM Lann-Bihoue), PERSONNELS NAVIGANTS 1ERE CAT. DGDDI	1500	7500	15000
<b>Matricule 54948</b> (PGC Boulogne), CONTRÔLEUR PRINCIPAL DGDDI	1500	7500	15000
<b>Matricule 54986</b> (BGC Cherbourg), CONTRÔLEUR 2E CL DGDDI	1500	7500	15000
<b>Matricule 55126</b> (BSN Bandol), Agent de constatation ppal 1ère classe DGDDI	1000	7500	15000
<b>Matricule 55186</b> (PGC Boulogne), Agent de constatation ppal 2ème classe DGDDI	1000	7500	15000
<b>Matricule 55264</b> (Nantes CROC MAR), Agent de constatation ppal 1ère classe DGDDI	1000	7500	15000
<b>Matricule 55338</b> (BGC St Malo), CONTRÔLEUR 2E CL DGDDI	1500	7500	15000
<b>Matricule 55458</b> (BGC Cherbourg), Agent de constatation ppal 1ère classe DGDDI	1000	7500	15000
<b>Matricule 55472</b> (BGC Ajaccio), CONTRÔLEUR 2E CL DGDDI	1500	7500	15000
<b>Matricule 55526</b> (PGC Boulogne), Agent de constatation ppal 2ème classe DGDDI	1000	7500	15000
<b>Matricule 55542</b> (BGC Bastia), CONTRÔLEUR 1ERE CL DGDDI	1500	7500	15000
<b>Matricule 55620</b> (BGC Cherbourg), CONTRÔLEUR 1ERE CL DGDDI	1500	7500	15000
<b>Matricule 55632</b> (PGC Boulogne), Agent de constatation ppal 2ème classe DGDDI	1000	7500	15000
<b>Matricule 55662</b> (BGC Nice), Agent de constatation ppal 1ère classe DGDDI	1000	7500	15000
<b>Matricule 55688</b> (BGC Lorient), CONTRÔLEUR 1ERE CL DGDDI	1500	7500	15000
<b>Matricule 55692</b> (BGC Ajaccio), CONTRÔLEUR 2E CL DGDDI	1500	7500	15000
<b>Matricule 55712</b> (BSN Fort de France), CONTRÔLEUR 2E CL DGDDI	1500	7500	15000
<b>Matricule 55761</b> (Marseille pole pilotage operationnel), PERSONNELS NAVIGANTS 1ERE CAT. DGDDI	1500	7500	15000
<b>Matricule 55763</b> (Antilles pole pilotage operationnel), PERSONNELS NAVIGANTS 1ERE CAT. DGDDI	1500	7500	15000
<b>Matricule 55792</b> (BGC Ajaccio), Agent de constatation ppal 2ème classe DGDDI	1000	7500	15000
<b>Matricule 55850</b> (PGC Boulogne), Agent de constatation ppal 1ère classe DGDDI	1000	7500	15000
<b>Matricule 55852</b> (PGC Boulogne), Agent de constatation ppal 1ère classe DGDDI	1000	7500	15000
<b>Matricule 55870</b> (BSN Granville), Agent de constatation ppal 2ème classe DGDDI	1000	7500	15000
<b>Matricule 55885</b> (DNGCD Pole RH), INSPECTEUR PRINCIPAL 2EME CL DGDDI	1500	7500	15000
<b>Matricule 56026</b> (BSAM Helico Hyeres), PERSONNELS NAVIGANTS 2EME CAT. DGDDI	1500	7500	15000
<b>Matricule 56034</b> (BSAM Avion Hyeres), PERSONNELS NAVIGANTS 2EME CAT. DGDDI	1500	7500	15000
<b>Matricule 56036</b> (BSAM Avion Hyeres), PERSONNELS NAVIGANTS 2EME CAT. DGDDI	1500	7500	15000
<b>Matricule 56048</b> (PGC Boulogne), Agent de constatation ppal 1ère classe DGDDI	1000	7500	15000

<b>Matricule 56090</b> (Marseille cellule animation controle), INSPECTEUR DGDDI	1500	7500	15000
<b>Matricule 56191</b> (BGC Marseille), CONTRÔLEUR PRINCIPAL DGDDI	1500	7500	15000
<b>Matricule 56198</b> (PGC Toulon La Seyne), CONTRÔLEUR 1ERE CL DGDDI	1500	7500	15000
<b>Matricule 56246</b> (BGC St Martin), CONTRÔLEUR 1ERE CL DGDDI	1500	7500	15000
<b>Matricule 56298</b> (PGC Toulon La Seyne), Agent de constatation ppal 2ème classe DGDDI	1000	7500	15000
<b>Matricule 56300</b> (PGC Boulogne), Agent de constatation ppal 1ère classe DGDDI	1000	7500	15000
<b>Matricule 56304</b> (BGC Ajaccio), Agent de constatation ppal 1ère classe DGDDI	1000	7500	15000
<b>Matricule 56338</b> (BSN La Grande Motte), CONTRÔLEUR 2E CL DGDDI	1500	7500	15000
<b>Matricule 56348</b> (BSN St Nazaire), CONTRÔLEUR 2E CL DGDDI	1500	7500	15000
<b>Matricule 56374</b> (PGC Boulogne), Agent de constatation ppal 1ère classe DGDDI	1000	7500	15000
<b>Matricule 56378</b> (PGC Boulogne), Agent de constatation ppal 2ème classe DGDDI	1000	7500	15000
<b>Matricule 56392</b> (Marseille CODM CO), INSPECTEUR DGDDI	1500	7500	15000
<b>Matricule 56428</b> (BGC Cherbourg), CONTRÔLEUR 2E CL DGDDI	1500	7500	15000
<b>Matricule 56430</b> (BSN Fort de France), Agent de constatation ppal 2ème classe DGDDI	1000	7500	15000
<b>Matricule 56492</b> (PGC Brest), CONTRÔLEUR 1ERE CL DGDDI	1500	7500	15000
<b>Matricule 56562</b> (BSN Fort de France), CONTRÔLEUR 1ERE CL DGDDI	1500	7500	15000
<b>Matricule 56570</b> (BGC St Martin), CONTRÔLEUR 2E CL DGDDI	1500	7500	15000
<b>Matricule 56571</b> (BGC Nice), CONTRÔLEUR 1ERE CL DGDDI	1500	7500	15000
<b>Matricule 56578</b> (PGC Boulogne), Agent de constatation ppal 1ère classe DGDDI	1000	7500	15000
<b>Matricule 56610</b> (BGC Bastia), CONTRÔLEUR 2E CL DGDDI	1500	7500	15000
<b>Matricule 56692</b> (BGC Cherbourg), CONTRÔLEUR 1ERE CL DGDDI	1500	7500	15000
<b>Matricule 56744</b> (BSN Marin), CONTRÔLEUR 1ERE CL DGDDI	1500	7500	15000
<b>Matricule 56808</b> (PGC Brest), Agent de constatation ppal 1ère classe DGDDI	1000	7500	15000
<b>Matricule 56830</b> (PGC Boulogne), Agent de constatation ppal 1ère classe DGDDI	1000	7500	15000
<b>Matricule 56840</b> (BGC Ajaccio), Agent de constatation ppal 2ème classe DGDDI	1000	7500	15000
<b>Matricule 56941</b> (BSN Ste Maxime), CONTRÔLEUR 1ERE CL DGDDI	1500	7500	15000
<b>Matricule 56946</b> (BSAM Avion Hyeres), PERSONNELS NAVIGANTS 1ERE CAT. DGDDI	1500	7500	15000
<b>Matricule 56957</b> (PGC Toulon La Seyne), CONTRÔLEUR 1ERE CL DGDDI	1500	7500	15000
<b>Matricule 56958</b> (BSAM Le Havre), PERSONNELS NAVIGANTS 2EME CAT. DGDDI	1500	7500	15000
<b>Matricule 56970</b> (BSAM Le Havre), PERSONNELS NAVIGANTS 1ERE CAT. DGDDI	1500	7500	15000
<b>Matricule 56990</b> (BSAM Lann-Bihoue), PERSONNELS NAVIGANTS 1ERE CAT. DGDDI	1500	7500	15000
<b>Matricule 57008</b> (BSAM Avion Hyeres), PERSONNELS NAVIGANTS 2EME CAT. DGDDI	1500	7500	15000

<b>Matricule 57010</b> (BSAM Avion Hyeres), PERSONNELS NAVIGANTS 1ERE CAT. DGDDI	1500	7500	15000
<b>Matricule 57022</b> (BSAM Lann-Bihoue), PERSONNELS NAVIGANTS 2EME CAT. DGDDI	1500	7500	15000
<b>Matricule 57024</b> (BSAM Le Havre), PERSONNELS NAVIGANTS 2EME CAT. DGDDI	1500	7500	15000
<b>Matricule 57026</b> (BSAM Lann-Bihoue), PERSONNELS NAVIGANTS 2EME CAT. DGDDI	1500	7500	15000
<b>Matricule 57054</b> (BGC Nice), Agent de constatation ppal 1ère classe DGDDI	1000	7500	15000
<b>Matricule 57062</b> (PGC Boulogne), Agent de constatation ppal 1ère classe DGDDI	1000	7500	15000
<b>Matricule 57084</b> (PGC Brest), Agent de constatation ppal 1ère classe DGDDI	1000	7500	15000
<b>Matricule 57116</b> (BGC Ajaccio), Agent de constatation ppal 1ère classe DGDDI	1000	7500	15000
<b>Matricule 57187</b> (BGC Kourou), CONTRÔLEUR 1ERE CL DGDDI	1500	7500	15000
<b>Matricule 57221</b> (BGC St Malo), CONTRÔLEUR 2E CL DGDDI	1500	7500	15000
<b>Matricule 57238</b> (BGC Cherbourg), Agent de constatation ppal 1ère classe DGDDI	1000	7500	15000
<b>Matricule 57456</b> (BSN La Grande Motte), CONTRÔLEUR 2E CL DGDDI	1500	7500	15000
<b>Matricule 57544</b> (PGC Toulon La Seyne), CONTRÔLEUR 1ERE CL DGDDI	1500	7500	15000
<b>Matricule 57548</b> (BSAM Helico Hyeres), PERSONNELS NAVIGANTS 1ERE CAT. DGDDI	1500	7500	15000
<b>Matricule 57593</b> (BGC Kourou), Agent de constatation ppal 2ème classe DGDDI	1000	7500	15000
<b>Matricule 57600</b> (BSAM Lann-Bihoue), PERSONNELS NAVIGANTS 1ERE CAT. DGDDI	1500	7500	15000
<b>Matricule 57674</b> (BGC Fort de France), CONTRÔLEUR 1ERE CL DGDDI	1500	7500	15000
<b>Matricule 57676</b> (BSAM Lamentin), PERSONNELS NAVIGANTS 1ERE CAT. DGDDI	1500	7500	15000
<b>Matricule 57680</b> (BSAM Avion Hyeres), PERSONNELS NAVIGANTS 2EME CAT. DGDDI	1500	7500	15000
<b>Matricule 57686</b> (BSAM Helico Hyeres), PERSONNELS NAVIGANTS 2EME CAT. DGDDI	1500	7500	15000
<b>Matricule 57688</b> (BSAM Lann-Bihoue), PERSONNELS NAVIGANTS 2EME CAT. DGDDI	1500	7500	15000
<b>Matricule 57690</b> (BSAM Lann-Bihoue), PERSONNELS NAVIGANTS 2EME CAT. DGDDI	1500	7500	15000
<b>Matricule 57692</b> (BSAM Avion Hyeres), PERSONNELS NAVIGANTS 1ERE CAT. DGDDI	1500	7500	15000
<b>Matricule 57694</b> (BSAM Lamentin), PERSONNELS NAVIGANTS 2EME CAT. DGDDI	1500	7500	15000
<b>Matricule 57932</b> (PGC Toulon La Seyne), Agent de constatation ppal 2ème classe DGDDI	1000	7500	15000
<b>Matricule 57972</b> (PGC Boulogne), Agent de constatation ppal 2ème classe DGDDI	1000	7500	15000
<b>Matricule 57978</b> (BGC Dunkerque), Agent de constatation ppal 1ère classe DGDDI	1000	7500	15000
<b>Matricule 58028</b> (BGC Ajaccio), CONTRÔLEUR 2E CL DGDDI	1500	7500	15000

<b>Matricule 58092</b> (BSN Ste Maxime), Agent de constatation ppal 1ère classe DGDDI	1000	7500	15000
<b>Matricule 58097</b> (BSAM Lann-Bihoue), PERSONNELS NAVIGANTS 1ERE CAT. DGDDI	1500	7500	15000
<b>Matricule 58134</b> (BSN St Nazaire), Agent de constatation ppal 2ème classe DGDDI	1000	7500	15000
<b>Matricule 58163</b> (Antilles Cellule animation controle), INSPECTEUR DGDDI	1500	7500	15000
<b>Matricule 58198</b> (BSAM Avion Hyeres), PERSONNELS NAVIGANTS 1ERE CAT. DGDDI	1500	7500	15000
<b>Matricule 58212</b> (BGC Kourou), CONTRÔLEUR 2E CL DGDDI	1500	7500	15000
<b>Matricule 58250</b> (BGC Dunkerque), CONTRÔLEUR PRINCIPAL DGDDI	1500	7500	15000
<b>Matricule 58294</b> (PGC Toulon La Seyne), CONTRÔLEUR 2E CL DGDDI	1500	7500	15000
<b>Matricule 58297</b> (BSN Marin), CONTRÔLEUR 2E CL DGDDI	1500	7500	15000
<b>Matricule 58334</b> (BSAM Lamentin), PERSONNELS NAVIGANTS 1ERE CAT. DGDDI	1500	7500	15000
<b>Matricule 58370</b> (BGC Lorient), CONTRÔLEUR PRINCIPAL DGDDI	1500	7500	15000
<b>Matricule 58424</b> (BGC Pointe a Pitre), Agent de constatation ppal 1ère classe DGDDI	1000	7500	15000
<b>Matricule 58432</b> (PGC Toulon La Seyne), Agent de constatation ppal 2ème classe DGDDI	1000	7500	15000
<b>Matricule 58454</b> (BSN Port de Bouc), Agent de constatation ppal 2ème classe DGDDI	1000	7500	15000
<b>Matricule 58462</b> (BGC St Martin), CONTRÔLEUR 1ERE CL DGDDI	1500	7500	15000
<b>Matricule 58514</b> (BGC St Martin), Agent de constatation ppal 2ème classe DGDDI	1000	7500	15000
<b>Matricule 58578</b> (BGC Lorient), Agent de constatation ppal 2ème classe DGDDI	1000	7500	15000
<b>Matricule 58626</b> (BGC Dunkerque), CONTRÔLEUR 1ERE CL DGDDI	1500	7500	15000
<b>Matricule 58682</b> (BGC Dunkerque), CONTRÔLEUR 1ERE CL DGDDI	1500	7500	15000
<b>Matricule 58714</b> (BGC Dunkerque), CONTRÔLEUR 1ERE CL DGDDI	1500	7500	15000
<b>Matricule 58718</b> (BGC Nice), CONTRÔLEUR 2E CL DGDDI	1500	7500	15000
<b>Matricule 58762</b> (PGC Toulon La Seyne), CONTRÔLEUR 2E CL DGDDI	1500	7500	15000
<b>Matricule 58786</b> (BSN La Grande Motte), Agent de constatation ppal 2ème classe DGDDI	1000	7500	15000
<b>Matricule 58810</b> (BSN Marin), CONTRÔLEUR 1ERE CL DGDDI	1500	7500	15000
<b>Matricule 58834</b> (PGC Boulogne), CONTRÔLEUR PRINCIPAL DGDDI	1500	7500	15000
<b>Matricule 58838</b> (BGC Pointe a Pitre), CONTRÔLEUR 2E CL DGDDI	1500	7500	15000
<b>Matricule 58868</b> (BGC Lorient), CONTRÔLEUR PRINCIPAL DGDDI	1500	7500	15000
<b>Matricule 58874</b> (Dugny le bourget bsat), PERSONNELS NAVIGANTS 1ERE CAT. DGDDI	1500	7500	15000
<b>Matricule 58898</b> (BSAM Avion Hyeres), PERSONNELS NAVIGANTS 2EME CAT. DGDDI	1500	7500	15000
<b>Matricule 58910</b> (BSAM Le Havre), PERSONNELS NAVIGANTS 2EME CAT. DGDDI	1500	7500	15000
<b>Matricule 58912</b> (BSAM Lamentin), PERSONNELS NAVIGANTS 2EME CAT. DGDDI	1500	7500	15000
<b>Matricule 58963</b> (BGC Pointe a Pitre), CONTRÔLEUR 1ERE CL DGDDI	1500	7500	15000

<b>Matricule 59002</b> (BSN St Nazaire), Agent de constatation ppal 1ère classe DGDDI	1000	7500	15000
<b>Matricule 59008</b> (BGC Cherbourg), CONTRÔLEUR 2E CL DGDDI	1500	7500	15000
<b>Matricule 59091</b> (Antilles Cellule animation controle), INSPECTEUR DGDDI	1500	7500	15000
<b>Matricule 59096</b> (BGC Cherbourg), CONTRÔLEUR PRINCIPAL DGDDI	1500	7500	15000
<b>Matricule 59140</b> (BSN St Nazaire), CONTRÔLEUR 1ERE CL DGDDI	1500	7500	15000
<b>Matricule 59152</b> (BSAM Helico Hyeres), PERSONNELS NAVIGANTS 2EME CAT. DGDDI	1500	7500	15000
<b>Matricule 59156</b> (BSAM Avion Hyeres), PERSONNELS NAVIGANTS 1ERE CAT. DGDDI	1500	7500	15000
<b>Matricule 59158</b> (BSAM Avion Hyeres), PERSONNELS NAVIGANTS 1ERE CAT. DGDDI	1500	7500	15000
<b>Matricule 59159</b> (BSAM Avion Hyeres), PERSONNELS NAVIGANTS 1ERE CAT. DGDDI	1500	7500	15000
<b>Matricule 59160</b> (BSAM Helico Hyeres), PERSONNELS NAVIGANTS 1ERE CAT. DGDDI	1500	7500	15000
<b>Matricule 59162</b> (PGC Toulon La Seyne), CONTRÔLEUR 1ERE CL DGDDI	1500	7500	15000
<b>Matricule 59164</b> (BGC Lorient), CONTRÔLEUR 1ERE CL DGDDI	1500	7500	15000
<b>Matricule 59166</b> (PGC Toulon La Seyne), CONTRÔLEUR 1ERE CL DGDDI	1500	7500	15000
<b>Matricule 59171</b> (BSAM Lann-Bihoue), PERSONNELS NAVIGANTS 1ERE CAT. DGDDI	1500	7500	15000
<b>Matricule 59246</b> (BGC St Malo), CONTRÔLEUR 1ERE CL DGDDI	1500	7500	15000
<b>Matricule 59254</b> (BSAM Lann-Bihoue), PERSONNELS NAVIGANTS 2EME CAT. DGDDI	1500	7500	15000
<b>Matricule 59258</b> (BSAM Helico Hyeres), PERSONNELS NAVIGANTS 2EME CAT. DGDDI	1500	7500	15000
<b>Matricule 59262</b> (BSAM Lann-Bihoue), PERSONNELS NAVIGANTS 2EME CAT. DGDDI	1500	7500	15000
<b>Matricule 59264</b> (BSAM Lann-Bihoue), PERSONNELS NAVIGANTS 2EME CAT. DGDDI	1500	7500	15000
<b>Matricule 59266</b> (BSAM Lamentin), PERSONNELS NAVIGANTS 2EME CAT. DGDDI	1500	7500	15000
<b>Matricule 59302</b> (BSN Marin), Agent de constatation ppal 2ème classe DGDDI	1000	7500	15000
<b>Matricule 59305</b> (DNGCD Pole moyens et ressources), INSPECTEUR PRINCIPAL 2EME CL DGDDI	1500	7500	15000
<b>Matricule 59308</b> (BSN Port de Bouc), CONTRÔLEUR 2E CL DGDDI	1500	7500	15000
<b>Matricule 59355</b> (BSAM Avion Hyeres), PERSONNELS NAVIGANTS 1ERE CAT. DGDDI	1500	7500	15000
<b>Matricule 59406</b> (BSN Basse Terre), CONTRÔLEUR 2E CL DGDDI	1500	7500	15000
<b>Matricule 59419</b> (BSAM Lann-Bihoue), PERSONNELS NAVIGANTS 1ERE CAT. DGDDI	1500	7500	15000
<b>Matricule 59446</b> (BSN Granville), Agent de constatation ppal 2ème classe DGDDI	1000	7500	15000
<b>Matricule 59482</b> (BSAM Lann-Bihoue), PERSONNELS NAVIGANTS 1ERE CAT. DGDDI	1500	7500	15000
<b>Matricule 59486</b> (BSAM Helico Hyeres), PERSONNELS NAVIGANTS 1ERE CAT. DGDDI	1500	7500	15000
<b>Matricule 59496</b> (BGC Nice), CONTRÔLEUR 1ERE CL DGDDI	1500	7500	15000

<b>Matricule 59530</b> (BGC Cherbourg), CONTRÔLEUR 1ERE CL DGDDI	1500	7500	15000
<b>Matricule 59538</b> (BGC La Rochelle), CONTRÔLEUR 2E CL DGDDI	1500	7500	15000
<b>Matricule 59548</b> (BSAM Le Havre), PERSONNELS NAVIGANTS 1ERE CAT. DGDDI	1500	7500	15000
<b>Matricule 59564</b> (BSAM Helico Hyeres), PERSONNELS NAVIGANTS 1ERE CAT. DGDDI	1500	7500	15000
<b>Matricule 59568</b> (BGC Dunkerque), CONTRÔLEUR 2E CL DGDDI	1500	7500	15000
<b>Matricule 59574</b> (BSAM Lamentin), CONTRÔLEUR 1ERE CL DGDDI	1500	7500	15000
<b>Matricule 59590</b> (PGC Toulon La Seyne), CONTRÔLEUR 2E CL DGDDI	1500	7500	15000
<b>Matricule 59596</b> (BSN Bandol), CONTRÔLEUR PRINCIPAL DGDDI	1500	7500	15000
<b>Matricule 59599</b> (BGC Kourou), CONTRÔLEUR 2E CL DGDDI	1500	7500	15000
<b>Matricule 59608</b> (BSAM Le Havre), PERSONNELS NAVIGANTS 1ERE CAT. DGDDI	1500	7500	15000
<b>Matricule 59610</b> (BSAM Lamentin), PERSONNELS NAVIGANTS 1ERE CAT. DGDDI	1500	7500	15000
<b>Matricule 59656</b> (BGC Dunkerque), CONTRÔLEUR PRINCIPAL DGDDI	1500	7500	15000
<b>Matricule 59698</b> (BGC Kourou), CONTRÔLEUR 2E CL DGDDI	1500	7500	15000
<b>Matricule 59738</b> (BSN Port de Bouc), CONTRÔLEUR PRINCIPAL DGDDI	1500	7500	15000
<b>Matricule 59776</b> (BSN Bandol), CONTRÔLEUR 2E CL DGDDI	1500	7500	15000
<b>Matricule 59782</b> (BGC Pointe a Pitre), Agent de constatation ppal 2ème classe DGDDI	1000	7500	15000
<b>Matricule 59805</b> (Marseille CODM SU), INSPECTEUR DGDDI	1500	7500	15000
<b>Matricule 59899</b> (BSAM Helico Hyeres), PERSONNELS NAVIGANTS 1ERE CAT. DGDDI	1500	7500	15000
<b>Matricule 59903</b> (BSAM Helico Hyeres), PERSONNELS NAVIGANTS 1ERE CAT. DGDDI	1500	7500	15000
<b>Matricule 59914</b> (PGC Toulon La Seyne), CONTRÔLEUR PRINCIPAL DGDDI	1500	7500	15000
<b>Matricule 59944</b> (BSAM Lamentin), PERSONNELS NAVIGANTS 1ERE CAT. DGDDI	1500	7500	15000
<b>Matricule 59974</b> (BSAM Lamentin), PERSONNELS NAVIGANTS 1ERE CAT. DGDDI	1500	7500	15000
<b>Matricule 59986</b> (BGC Bastia), CONTRÔLEUR 2E CL DGDDI	1500	7500	15000
<b>Matricule 60022</b> (BSAM Lann-Bihoue), PERSONNELS NAVIGANTS 1ERE CAT. DGDDI	1500	7500	15000
<b>Matricule 60041</b> (BSAM Lann-Bihoue), CONTRÔLEUR 1ERE CL DGDDI	1500	7500	15000
<b>Matricule 60050</b> (BSAM Lamentin), PERSONNELS NAVIGANTS 2EME CAT. DGDDI	1500	7500	15000
<b>Matricule 60052</b> (BSAM Lamentin), PERSONNELS NAVIGANTS 2EME CAT. DGDDI	1500	7500	15000
<b>Matricule 60054</b> (BSAM Lamentin), PERSONNELS NAVIGANTS 2EME CAT. DGDDI	1500	7500	15000
<b>Matricule 60056</b> (BSAM Le Havre), PERSONNELS NAVIGANTS 2EME CAT. DGDDI	1500	7500	15000
<b>Matricule 60060</b> (BSAM Le Havre), PERSONNELS NAVIGANTS 2EME CAT. DGDDI	1500	7500	15000
<b>Matricule 60062</b> (BSAM Le Havre), PERSONNELS NAVIGANTS 1ERE CAT. DGDDI	1500	7500	15000



<b>Matricule 60064</b> (BSAM Le Havre), PERSONNELS NAVIGANTS 2EME CAT. DGDDI	1500	7500	15000
<b>Matricule 60076</b> (BSAM Avion Hyeres), PERSONNELS NAVIGANTS 2EME CAT. DGDDI	1500	7500	15000
<b>Matricule 60112</b> (BGC Kourou), CONTRÔLEUR 2E CL DGDDI	1500	7500	15000
<b>Matricule 60124</b> (BSN Granville), CONTRÔLEUR 1ERE CL DGDDI	1500	7500	15000
<b>Matricule 60126</b> (BGC Marseille), Agent de constatation ppal 1ère classe DGDDI	1000	7500	15000
<b>Matricule 60202</b> (BSN Pointe a Pitre), CONTRÔLEUR 1ERE CL DGDDI	1500	7500	15000
<b>Matricule 60242</b> (BSN Fort de France), CONTRÔLEUR 2E CL DGDDI	1500	7500	15000
<b>Matricule 60312</b> (BSAM Helico Hyeres), PERSONNELS NAVIGANTS 2EME CAT. DGDDI	1500	7500	15000
<b>Matricule 60388</b> (BSN St Nazaire), CONTRÔLEUR 2E CL DGDDI	1500	7500	15000
<b>Matricule 60422</b> (BSAM Lamentin), PERSONNELS NAVIGANTS 1ERE CAT. DGDDI	1500	7500	15000
<b>Matricule 60466</b> (Dugny le bourget bsat), PERSONNELS NAVIGANTS 2EME CAT. DGDDI	1500	7500	15000
<b>Matricule 60547</b> (BGC St Martin), CONTRÔLEUR 2E CL DGDDI	1500	7500	15000
<b>Matricule 60552</b> (BSN Basse Terre), CONTRÔLEUR 2E CL DGDDI	1500	7500	15000
<b>Matricule 60600</b> (BGC Kourou), Agent de constatation ppal 2ème classe DGDDI	1000	7500	15000
<b>Matricule 60604</b> (BSN Pointe a Pitre), Agent de constatation ppal 2ème classe DGDDI	1000	7500	15000
<b>Matricule 60672</b> (BGC Kourou), CONTRÔLEUR 2E CL DGDDI	1500	7500	15000
<b>Matricule 60782</b> (BSN Port de Bouc), CONTRÔLEUR 1ERE CL DGDDI	1500	7500	15000
<b>Matricule 60785</b> (BSAM Helico Hyeres), PERSONNELS NAVIGANTS 1ERE CAT. DGDDI	1500	7500	15000
<b>Matricule 60795</b> (BSAM Avion Hyeres), PERSONNELS NAVIGANTS 1ERE CAT. DGDDI	1500	7500	15000
<b>Matricule 60850</b> (BGC Dunkerque), CONTRÔLEUR 2E CL DGDDI	1500	7500	15000
<b>Matricule 60909</b> (DNGCD Section operations aeriennes et maritimes), CONTRÔLEUR 2E CL DGDDI	1500	7500	15000
<b>Matricule 60940</b> (BSN Marin), CONTRÔLEUR 2E CL DGDDI	1500	7500	15000
<b>Matricule 60952</b> (BSN Basse Terre), CONTRÔLEUR 2E CL DGDDI	1500	7500	15000
<b>Matricule 60962</b> (BSN Basse Terre), CONTRÔLEUR 2E CL DGDDI	1500	7500	15000
<b>Matricule 60966</b> (BGC Pointe a Pitre), CONTRÔLEUR 2E CL DGDDI	1500	7500	15000
<b>Matricule 60972</b> (BSN Bayonne), CONTRÔLEUR 1ERE CL DGDDI	1500	7500	15000
<b>Matricule 61026</b> (BGC La Rochelle), CONTRÔLEUR 1ERE CL DGDDI	1500	7500	15000
<b>Matricule 61034</b> (BGC Pointe a Pitre), CONTRÔLEUR 1ERE CL DGDDI	1500	7500	15000
<b>Matricule 61064</b> (BSN Hyeres), CONTRÔLEUR PRINCIPAL DGDDI	1500	7500	15000
<b>Matricule 61066</b> (BSN Bandol), CONTRÔLEUR PRINCIPAL DGDDI	1500	7500	15000
<b>Matricule 61094</b> (BSN Port de Bouc), CONTRÔLEUR 2E CL DGDDI	1500	7500	15000
<b>Matricule 61108</b> (BSN Ste Maxime), CONTRÔLEUR 2E CL DGDDI	1500	7500	15000
<b>Matricule 61166</b> (BSN Ste Maxime), CONTRÔLEUR 2E CL DGDDI	1500	7500	15000
<b>Matricule 61396</b> (BSN Marin), CONTRÔLEUR 1ERE CL DGDDI	1500	7500	15000
<b>Matricule 61408</b> (BGC Dunkerque), CONTRÔLEUR 2E CL DGDDI	1500	7500	15000

<b>Matricule 61416</b> (BGC Lorient), CONTRÔLEUR 1ERE CL DGDDI	1500	7500	15000
<b>Matricule 61418</b> (BGC Dunkerque), CONTRÔLEUR 2E CL DGDDI	1500	7500	15000
<b>Matricule 61436</b> (BGC Dunkerque), CONTRÔLEUR 1ERE CL DGDDI	1500	7500	15000
<b>Matricule 61440</b> (BGC Cherbourg), CONTRÔLEUR PRINCIPAL DGDDI	1500	7500	15000
<b>Matricule 61442</b> (BSAM Lamentin), PERSONNELS NAVIGANTS 2EME CAT. DGDDI	1500	7500	15000
<b>Matricule 61444</b> (BSN Bandol), CONTRÔLEUR PRINCIPAL DGDDI	1500	7500	15000
<b>Matricule 61448</b> (Dugny le bourget bsat), PERSONNELS NAVIGANTS 2EME CAT. DGDDI	1500	7500	15000
<b>Matricule 61516</b> (BGC St Martin), Agent de constatation ppal 2ème classe DGDDI	1000	7500	15000
<b>Matricule 61576</b> (BSN Granville), Agent de constatation ppal 2ème classe DGDDI	1000	7500	15000
<b>Matricule 61616</b> (BSN Marin), Agent de constatation ppal 2ème classe DGDDI	1000	7500	15000
<b>Matricule 61882</b> (BGC Bastia), CONTRÔLEUR 1ERE CL DGDDI	1500	7500	15000
<b>Matricule 61884</b> (BSN Granville), CONTRÔLEUR PRINCIPAL DGDDI	1500	7500	15000
<b>Matricule 61886</b> (BSN Hyeres), CONTRÔLEUR 2E CL DGDDI	1500	7500	15000
<b>Matricule 61888</b> (SNS Brest), CONTRÔLEUR PRINCIPAL DGDDI	1500	7500	15000
<b>Matricule 61890</b> (BGC Kourou), CONTRÔLEUR 2E CL DGDDI	1500	7500	15000
<b>Matricule 61922</b> (Dugny le bourget bsat), PERSONNELS NAVIGANTS 2EME CAT. DGDDI	1500	7500	15000
<b>Matricule 61932</b> (BSN Pointe a Pitre), CONTRÔLEUR 2E CL DGDDI	1500	7500	15000
<b>Matricule 61942</b> (BSAM Lann-Bihoue), PERSONNELS NAVIGANTS 2EME CAT. DGDDI	1500	7500	15000
<b>Matricule 62176</b> (BGC St Martin), CONTRÔLEUR 2E CL DGDDI	1500	7500	15000
<b>Matricule 62494</b> (BSN Fort de France), Agent de constatation ppal 2ème classe DGDDI	1000	7500	15000
<b>Matricule 63338</b> (BSAM Lamentin), PERSONNELS NAVIGANTS 1ERE CAT. DGDDI	1500	7500	15000
<b>Matricule 63340</b> (Dugny le bourget bsat), PERSONNELS NAVIGANTS 1ERE CAT. DGDDI	1500	7500	15000
<b>Matricule 63342</b> (BSAM Lamentin), PERSONNELS NAVIGANTS 1ERE CAT. DGDDI	1500	7500	15000
<b>Matricule 63344</b> (BSAM Lamentin), PERSONNELS NAVIGANTS 1ERE CAT. DGDDI	1500	7500	15000
<b>Matricule 63346</b> (BSAM Lamentin), PERSONNELS NAVIGANTS 1ERE CAT. DGDDI	1500	7500	15000
<b>Matricule 63348</b> (BSAM Le Havre), PERSONNELS NAVIGANTS 1ERE CAT. DGDDI	1500	7500	15000
<b>Matricule 64324</b> (BSAM Le Havre), PERSONNELS NAVIGANTS 1ERE CAT. DGDDI	1500	7500	15000
<b>Matricule 64392</b> (BSAM Le Havre), PERSONNELS NAVIGANTS 1ERE CAT. DGDDI	1500	7500	15000
<b>Matricule 64488</b> (BSN Bayonne), CONTRÔLEUR 2E CL DGDDI	1500	7500	15000
<b>Matricule 64512</b> (BSN Granville), CONTRÔLEUR 2E CL DGDDI	1500	7500	15000
<b>Matricule 64646</b> (BSN Pointe a Pitre), CONTRÔLEUR 1ERE CL DGDDI	1500	7500	15000
<b>Matricule 65364</b> (BSN La Grande Motte), CONTRÔLEUR 2E CL DGDDI	1500	7500	15000

<b>Matricule 65390</b> (BSN Port de Bouc), CONTRÔLEUR 2E CL DGDDI	1500	7500	15000
<b>Matricule 65394</b> (BSN Basse Terre), CONTRÔLEUR 2E CL DGDDI	1500	7500	15000
<b>Matricule 65396</b> (BGC Dunkerque), CONTRÔLEUR 2E CL DGDDI	1500	7500	15000
<b>Matricule 65398</b> (BGC Pointe a Pitre), CONTRÔLEUR 2E CL DGDDI	1500	7500	15000
<b>Matricule 65400</b> (BGC Kourou), CONTRÔLEUR 2E CL DGDDI	1500	7500	15000

Version anonymisée de l'Annexe VIII à la décision n° 2019/9 du 18 juil. 2019 du chef de la DNGCD  
*DUTHEIL Jean-Francois*

**Liste anonymisée des agents des douanes recevant délégation de signature**

La présente version anonymisée de l'annexe VIII reproduit la liste des agents qui bénéficient d'une délégation de signature, dans un ordre différent de celui de la version non anonymisée de ladite annexe. Aucune correspondance entre une identité réelle d'un agent des douanes et son équivalent sous une forme anonymisée, n'est possible.

ATTENTION : toute révélation des nom, prénom du bénéficiaire d'une autorisation d'anonymisation est punie de cinq ans d'emprisonnement et de 75 000 euros d'amende (article 15-4 du code de procédure pénale)

**En contravention douanière : transaction simplifiée « 406 »**

Montant de l'amende : *Montant de l'amende n'excède pas*

Montant droits et taxes : *Montant des droits et taxes compromis n'excède pas*

Valeur des marchandises : *Montant de la valeur des marchandises de fraude n'excède pas*

Numéro de commission d'emploi, service ou unité d'affectation et grade	Montant de l'amende	Montant droits et taxes	Valeur des marchandises
--	---------------------	-------------------------	-------------------------

*L'anonymisation n'étant pas applicable en matière de contravention douanière, aucune information n'est disponible pour cette annexe*

Direction Régionale des Entreprises, de la Concurrence, de  
la Consommation, du Travail et de l'Emploi

76-2019-07-22-001

REFUS de récépissé de déclaration d'un organisme de  
services à la personne -

*REFUS de récépissé de déclaration d'un organisme de services à la personne*  
**refus HAROUNA**

**PREFET DE SEINE MARITIME**

DIRECTION RÉGIONALE DES ENTREPRISES,  
DE LA CONCURRENCE, DE LA CONSOMMATION,  
DU TRAVAIL ET DE L'EMPLOI DE NORMANDIE

**REFUS de récépissé de déclaration  
d'un organisme de services à la personne**

**Vu** la loi n° 2010-853 du 23 juillet 2010 relative aux réseaux consulaires, au commerce et à l'artisanat et aux services (article 31),

**Vu** le décret n° 2011-1132 du 20 septembre 2011 modifiant certaines dispositions du code du travail relatives au chèque emploi-service universel et aux services à la personne,

**Vu** le décret n° 2011-1133 du 20 septembre 2011 modifiant certaines dispositions du code du travail relatives au chèque emploi-service universel et aux services à la personne,

**Vu** la demande de déclaration d'activité de services à la personne déposée auprès de l'Unité Départementale de l'Eure de la DIRECCTE de Normandie le 14 mai 2019 par Madame N'Gaïde HAROUNA pour son entreprise « Mes Parents et moi » située 6, rue de la Halle 76500 ELBEUF,

**CONSIDERANT** qu'il a été adressé à Madame N'Gaïde HAROUNA par l'Unité Départementale de l'Eure de la DIRECCTE de Normandie le 24 juin 2019 un courrier recommandé avec accusé de réception, ayant pour objet d'obtenir des précisions, quant à sa demande de dossier « services à la personne », en particulier sur l'obligation de respecter l'activité exclusive de son entreprise en faveur des particuliers et changement du code APE de son entreprise,

**CONSIDERANT** que ce courrier a été reçu par Madame N'Gaïde HAROUNA le 27 juin 2019 et que nos services n'ont pas obtenu les informations demandées avant la date du 10 juillet 2019, délai de rigueur indiqué dans le courrier,

**DECIDE**

**Article 1<sup>er</sup>** : L'enregistrement de déclaration d'activité de services à la personne effectué par Madame N'Gaïde HAROUNA le 14 mai 2019 est rejeté, en application de l'article R.7232-19-4 du code du travail aux motifs que Madame N'Gaïde HAROUNA ne s'est pas manifestée auprès de nos services avant la date 10 juillet 2019 et n'a pas changé son code APE. Madame N'Gaïde HAROUNA a coché la condition de respect de cette condition lors de sa demande via l'extranet NOVA, selon les informations écrites dont je dispose, ses activités relèvent « d'activités de sièges sociaux », hors du périmètre des services à la personne défini aux articles L. 7231-1 et D.7231-1 du même code.

**Article 2** : Madame N'Gaïde HAROUNA ne peut donc pas prétendre au bénéfice des avantages fiscaux et sociaux propres au secteur des activités des services à la personne.

**Article 3** : La présente décision peut faire l'objet d'un recours gracieux auprès de l'autorité qui a pris l'acte contesté ou d'un recours hiérarchique auprès du Ministre de l'Economie (**Direction Générale des Entreprises - Mission des services à la personne -6 , rue Louise Weiss 75703 PARSIS Cédex 13.** dans un délai de **DEUX MOIS** à compter de sa notification.

Elle pourra également être déférée au Tribunal Administratif de Rouen-53 Avenue Gustave Flaubert-76000 Rouen dans un même délai.

Fait à Evreux, le 22 juillet 2019

Pour le Préfet et par subdélégation,  
Le Responsable de l'Unité de contrôle

Sebastien ROLAND



Direction Régionale des Finances Publiques de Normandie

76-2019-07-23-003

**ARRETE DE DELEGATION DE SIGNATURE DE LA  
DIRECTRICE DE LA DRFIP 76 ACCORDEE EN  
MATIERE CONTENTIEUX ET GRACIEUX  
FISCAL-MISE A JOUR DE LA LISTE DES  
RESPONSABLES DE SERVICE A COMPTE DU 1<sup>er</sup>  
août 2019**

**DIRECTION GENERALE DES FINANCES PUBLIQUES**

DIRECTION REGIONALE DES FINANCES PUBLIQUES  
de Normandie et du département de la Seine-Maritime

Direction régionale des finances publiques de Normandie  
et du département de la Seine-Maritime,

Liste des responsables de service disposant de la délégation de signature en matière de contentieux et de gracieux fiscal prévue par le III de l'article 408 de l'annexe II au code général des impôts,

Article 1 : La présente décision de délégations prendra effet à compter du 1<sup>er</sup> août 2019, sera publiée aux recueils des actes administratifs de Normandie et du département de la Seine-Maritime.

Article 2 : La précédente décision de délégations accordée est annulée à compter de cette même date.

A Rouen le 23 juillet 2019

L'Administratrice générale des finances publiques,  
Directrice régionale des finances publiques de  
Normandie et du département de la Seine-Maritime,



Fabienne DUFAY



Mise à jour au 1-8-2019

GAILLARD, Bruno	Service des impôts des particuliers de Bolbec
BREHARD Eric	Service des impôts des particuliers de Dieppe
POULIQUEN Nathalie	Service des impôts des particuliers d'Elbeuf
LE BADEZET Gildas	Service des impôts des particuliers d'Eu
TONNETOT Gilles	Service des impôts des particuliers de Fécamp
LE GOAS Joëlle	Service des impôts des particuliers du Havre
BERQUIER Jean-François	Service des impôts des particuliers de Neufchâtel
DEFER Yves	Service des impôts des particuliers de Rouen Est
PAGE Noëlle	Service des impôts des particuliers de Rouen Ouest
LUX Georges	Service des impôts des particuliers de Rouen Ville
LEVASSEUR Jean-Jacques	Service des impôts des particuliers d'Yvetôt

GAILLARD, Bruno	Service des impôts des entreprises de Bolbec
LE MERLE Alain	Service des impôts des entreprises de Dieppe
POULIQUEN Nathalie	Service des impôts des entreprises d'Elbeuf
TONNETOT Gilles	Service des impôts des entreprises de Fécamp
BRUMARD Pascal	Service des impôts des entreprises du Havre
BERQUIER Jean-François	Service des impôts des entreprises de Neufchâtel
KLAES Colette	Service des impôts des entreprises de Rouen Est-Ville
OAKS André	Service des impôts des entreprises de Rouen Ouest
LEVASSEUR Jean-Jacques	Service des impôts des entreprises d'Yvetôt

LEBOUC Nathalie	2ème Brigade Départementale de Vérification de ROUEN
GUILBERT Laëtitia	3ème Brigade Départementale de Vérification de ROUEN
LE GRIN Gabrielle	4ème Brigade Départementale de Vérification du HAVRE
COCHET Thierry	Pôle de contrôle des revenus et du patrimoine

HAURILLON Chafia	Service de publicité foncière de Dieppe
ROBERT Murielle	Service de publicité foncière et enregistrement du Havre 1er bureau, par intérim
ROBERT Murielle	Service de publicité foncière et enregistrement du Havre 2ème bureau
JOURDAN Gilles	Service de publicité foncière et enregistrement de Rouen 1er bureau
JOURDAN Gilles	Service de publicité foncière et enregistrement de Rouen 2ème bureau, par intérim
CARPON JULIE	Service de publicité foncière de Neufchâtel
DUMAS Isabelle	Service de publicité foncière d'Yvetôt

Mise à jour au 1-8-2019

MARCASSIN Philippe	Pôle ICE DIEPPE
DORO Philippe	Pôle ICE le HAVRE
DULONG Frédéric	Pôle ICE ROUEN 1
PAIRAULT LE MOIGNE Maïlis	Pôle ICE ROUEN 2
CHAPPUIS Laurent	Pôle de recouvrement spécialisé
RICHARD Carole	Pôle topographique et gestion cadastrale-PTGC- Pôle d'évaluation des locaux professionnels- PELP-

Mise à jour au 1-8-2019

MAILLARD Christelle	AUMALE
VRAND Dominique	BARENTIN
MAIRE Patrick	BELLENCOMBRE
JEGAT Catherine	BLAINVILLE CREVON
POZZI Pascal	BLANGY SUR BRESLE
CATEL Christine	CANY BARVILLE
COUPEAUX Philippe	CRICQUETOT L'ESNEVAL
RUFFE Myriam	DUCLAIR
PEPIN Georges	ENVERMEU
PEYREFICHE Eric	FORGES LES EAUX
ALLAIN-FROMENT Hélène	GODERVILLE
VAN BRAEKEL Claude	GOURNAY EN BRAY
LE BADEZET Anne-Marie	GRAND-COURONNE
JACQUET Hervé	HARFLEUR
LEZE Franck	LE GRAND-QUEVILLY, par intérim
LEYNIER Jean-Pierre	LILLEBONNE
LEROUX Teddy	LONGUEVILLE SUR SCIE
GAMBLIN Pierre	LUNERAY
ANNE Bruno	MAROMME
HOARAU Charles	MONTIVILLIERS
SERET Marc	MONTVILLE
COUTURIER Nicole	RIVES EN SEINE
GUERIN Philippe	SOTTEVILLE LES ROUEN
PLOMION Annie	SAINT ROMAIN DE COLBOSC
FLEURY Séverine	SAINT VALERY EN CAUX
MOUREAUX-TASSILLY Valérie	TOTES
LUCAS Olivier	YERVILLE

Préfecture de la Seine-Maritime - CABINET

76-2019-07-24-002

2019-07-24-AP-interd-RP des vaches SER 26-07 au 31-07



PRÉFET DE LA SEINE-MARITIME

Cabinet  
Bureau de la sécurité  
Section ordre public

**Arrêté portant interdiction de manifestations sur la voie publique**

**Le préfet de la région Normandie, préfet de la Seine-Maritime  
Officier de la Légion d'Honneur  
Officier de l'Ordre National du Mérite**

- Vu le code de la sécurité intérieure, notamment ses articles L.211-1 à L.211-4 ;
- Vu le code général des collectivités territoriales notamment ses articles L.2214-4 et L.2215-1 ;
- Vu le code pénal, notamment ses articles 431-3 et suivants et R. 644-4 ;
- Vu le code de la route, notamment l'article L. 412-1 ;
- Vu la loi n° 82-213 du 2 mars 1982 modifiée relative aux droits et libertés des communes, des départements et des régions ;
- Vu le décret n°2004-374 du 29 avril 2004 modifié relatif aux pouvoirs des préfets, à l'organisation et à l'action des services de l'État dans les régions et départements ;
- Vu le décret du président de la République du 1<sup>er</sup> avril 2019 nommant M. Pierre-André DURAND, préfet de la région Normandie, préfet de la Seine-Maritime ;

**Considérant** que depuis le 17 novembre 2018, dans le cadre du mouvement dit « des gilets jaunes », de nombreuses manifestations spontanées ou sommairement organisées au moyen d'appels sur les réseaux sociaux ont eu lieu en divers points de l'agglomération rouennaise ; que ces manifestations n'ont fait l'objet d'aucune déclaration ;

**Considérant** qu'à ces occasions, des actions de barrages filtrants ou bloquants ont été organisées sur différents giratoires et axes routiers du département donnant accès à des sites économiques d'importance, notamment sur le rond-point des vaches, situé à Saint-Étienne-du-Rouvray, qui constitue le principal lieu de rassemblement des gilets jaunes, occupé régulièrement de jour comme de nuit, depuis le 17 novembre 2018 ;

**Considérant** que cette occupation non conforme à la destination du rond-point, s'est accompagnée d'entraves à la circulation par le dépôt et l'incendie de palettes et de pneus, par des jets de projectiles ou l'installation de « ralentisseurs artisanaux » posés sur la voie publique, ou la présence physique des manifestants sur les voies, tous agissements de nature à constituer un risque en matière de sécurité routière ; qu'ainsi, plusieurs incidents graves, se démarquant par leur violence et leur répétition sont survenus à cet endroit depuis le début du mouvement (prise à partie violente ou agression des usagers de la route, prises à partie violentes et menaces de mort contre les agents de la voirie publique chargés du nettoyage du rond-point ou les forces de

sécurité, pillage ou dégradation des véhicules...); que de même, l'installation de baraquements précaires sur et autour du rond-point constitue, particulièrement en période de grands vents, un risque sérieux pour la sécurité ;

**Considérant** qu'il appartient à l'autorité investie du pouvoir de police administrative de concilier l'exercice du droit de manifester avec les impératifs de l'ordre public ; que dans ce cadre elle se doit de prendre les mesures nécessaires, adaptées et proportionnées de nature à prévenir tant la commission d'infractions pénales que les troubles à l'ordre public ; que le fait d'entraver ou de gêner la circulation, de placer ou de tenter de placer, sur une voie ouverte à la circulation publique, un obstacle au passage de véhicules ou de tenter d'employer un moyen quelconque pour y faire obstacle, constitue une infraction pénale, de même que les menaces et violences commises à l'égard des usagers ou agents publics ;

**Considérant** que les échanges avec les forces de l'ordre n'ont pas permis la libération durable de la voie publique ; qu'en dépit des multiples opérations d'évacuation et de déblaiement des obstacles et constructions de fortune sur le giratoire et ses abords, consécutives aux dispersions d'attroupements, les occupants ont procédé à leur réinstallation immédiate et systématique ; que les précédents arrêtés d'interdiction de manifestation ont déjà permis de faire temporairement disparaître les troubles à l'ordre public pendant la durée de leur application ; que toutefois, dès l'expiration de ces arrêtés, des troubles graves à l'ordre public sont survenus à nouveau (incendie d'une caravane sur le terre-plein central du rond-point des vaches constaté le 18 mars 2019 ; présence, le 18 mars 2019, d'une vingtaine de manifestants sur les quatre accès principaux ; présence le 19 mars 2019 à 7h15, d'une vingtaine de manifestants au rond-point des vaches, habillés de noir et cagoulés, installant et alimentant un barrage en feu en travers des deux voies vers Rouen, contraignant les véhicules à monter sur le terre-plein central, dont les semi-remorques, pour circuler) ;

**Considérant** que par arrêtés des 15 mars, 21 mars, 28 mars, 4 avril, 11 avril, 17 avril, 25 avril, 2 mai, 7 mai, 16 mai, 23 mai, 29 mai, 5 juin, 13 juin, 20 juin, 28 juin, 4, 10 et 17 juillet 2019 tout rassemblement ou manifestation ont été interdits aux abords de ce rond-point, pour une durée englobant le week-end, pour éviter la conjonction de ces rassemblements avec les manifestations hebdomadaires ayant lieu le samedi ; qu'à l'expiration de ces interdictions, les manifestants se sont immédiatement réinstallés ; qu'ainsi, dès le 27 mars à 9h, à expiration de l'arrêté, une quinzaine d'individus occupaient les abords du giratoire et recommençaient à construire des abris et une trentaine allumaient ensuite des feux sur le giratoire et sur un parking à proximité du rond-point ; qu'à 3h le jeudi 28 mars 2019 un feu de palettes a été allumé sur les voies de circulation aux abords du rond-point et que ce rond-point est régulièrement occupé depuis ;

**Considérant** que le vendredi 29 mars 2019, veille de la prise d'effet de l'arrêté du 28 mars 2019, plusieurs troubles à l'ordre public ont été observés sur le rond-point, qu'une trentaine de personnes se sont réunies, que celles-ci ont érigé sur le rond-point des installations provocatrices à l'encontre des forces de l'ordre et que la prise de l'arrêté susmentionné a permis de résorber ces troubles ;

**Considérant** que le mercredi 3 avril 2019, l'interdiction prenant fin à 10h00, 15 personnes se réunissaient sur le site à 14h30, installaient un auvent et faisaient un feu de palettes, que le 13 avril 2019, 7 personnes ont été verbalisées pour occupation de la voie publique, que le 16 avril 2019, 30 à 40 personnes regroupées sous un barnum occupaient les abords du rond-point, que le 17 avril dès 10h, fin de l'arrêté d'interdiction de manifester, 15 personnes réinvestissaient la voie publique et allumaient un feu de palettes aux abords ;

**Considérant** que le vendredi 19 avril 2019, 5 personnes passant régulièrement sur les passages piétons, à très faible allure, occasionnaient une gêne significative à la circulation routière, créant des ralentissements importants et générant un risque d'accidents d'autant plus significatif que ce giratoire est très fréquenté ;

**Considérant** que les « gilets jaunes » ont organisé le jeudi 2 mai 2019 une journée d'animation sur et aux abords du rond-point des vaches, à Saint-Étienne-du-Rouvray, dès 10h00, heure de la fin de l'arrêté préfectoral d'interdiction de manifestation et de rassemblement à cet endroit ; que cette journée et celles qui ont suivi ont consisté en des rassemblements plus spécifiques à deux endroits : un parking privé attenant au rond-point, sur lequel 300 personnes ont assisté à la projection d'un film, et un terrain voisin appartenant à la commune de Saint-Étienne-du-Rouvray, sur lequel a été érigé, illégalement et malgré une interdiction locale de construction, un ensemble hétérogène de structures en bois en expansion, entraînant d'importants risques en matière de sécurité civile, de sécurité publique et de sécurité routière ;

**Considérant** les appels réguliers lancés via les réseaux sociaux à réoccuper les ronds-points, qui se sont traduits le week-end du 4 et 5 mai 2019 par plusieurs tentatives de réoccupation des ronds-points dans le département, avec souvent des feux de palettes, qui occasionnent un danger pour la sécurité publique et routière ;

**Considérant** que le mercredi 15 mai 2019, 16 personnes se réunissaient sur le site dès 10h00, heure de fin de l'arrêté d'interdiction de manifestation, que ces derniers ont installé sur le rond-point une construction sommaire à l'aide de palettes, avec des banderoles comportant des slogans hostiles aux forces de l'ordre, entraînant à nouveau des risques en matière de sécurité civile, publique et routière ;

**Considérant** que le mercredi 22 mai 2019, 10 personnes se réunissaient sur le site dès 10h00, heure de fin de l'arrêté d'interdiction de manifestation, que 20 personnes s'étaient rassemblées sur et aux abords du rond-point à 14h00, entraînant à nouveau les risques susmentionnés ;

**Considérant** l'évacuation le 4 juin 2019, en exécution d'une ordonnance rendue par le président du tribunal de grande instance de Rouen, de constructions précaires de grande ampleur sur le domaine de la commune de Saint-Étienne-du-Rouvray, qui avaient été construites durant des semaines comme une ZAD par des personnes revendiquant leur appartenance aux « gilets jaunes » ; et l'effet d'attraction qu'a eu cette implantation pour les « gilets jaunes » et un public revendicatif à proximité du rond-point des vaches ;

**Considérant** que le vendredi 7 juin 2019, 10 personnes se réunissaient sur le giratoire pour construire un barnum avec la présence de plusieurs palettes ;

**Considérant** que le mardi 11 et le mercredi 12 juin 2019, une dizaine de personnes se rassemblaient sur le rond-point et ses abords et occasionnaient un risque d'accidents d'autant plus significatif que ce giratoire est très fréquenté ;

**Considérant** que des « gilets jaunes » ont organisé une « assemblée générale » sur le rond-point des vaches le jeudi 20 juin 2019 à 18h30, date de l'expiration de l'arrêté du 13 juin 2019 interdisant tous rassemblements et manifestations sur et aux abords du rond-point dans un rayon de 500 mètres ;

**Considérant** que le vendredi 14 juin 2019, malgré l'arrêté d'interdiction de rassemblements sur et aux abords du rond-point des vaches, 5 gilets jaunes étaient présents sur un parking aux abords directs du rond-point à 12h00 ; que 10 gilets jaunes étaient à nouveau présents sur un parking aux abords directs du rond-point aux alentours de 18h00 ce même jour ;

**Considérant** que le lundi 17 juin 2019 a été constatée une construction en palettes aux abords du rond-point des vaches avec la présence sur place d'environ 10 gilets jaunes ; que la construction a été détruite le lendemain matin par les services de la ville sécurisés par les forces de l'ordre ;

**Considérant** que le mercredi 19 juin 2019, étaient présents 4 gilets jaunes sur le rond-point des vaches, 3 individus ainsi qu'une camionnette et une tente non montée sur un parking aux abords directs du rond-point des vaches ;

**Considérant** que le samedi 22 juin 2019 une opération « péage gratuit » a été menée au péage d'Heudebouville par des manifestants « gilets jaunes », que cette infrastructure routière est géographiquement proche de l'agglomération rouennaise, que cette opération démontre la volonté

des manifestants de perturber la circulation routière aux abords des grands axes de circulation, générant ainsi des risques significatifs de troubles à la sécurité publique et routière ;

**Considérant** que le mercredi 26 juin 2019, 10 manifestants se sont rendus sur le rond-point des vaches dès l'heure de fin de l'arrêté d'interdiction de manifestation pour distribuer des tracts, perturbant la circulation routière et conduisant à une interpellation pour outrage et rébellion avec comportement très violent ; que 40 manifestants « gilets jaunes » se sont par la suite réunis devant l'hôtel de police afin de contester cette interpellation ;

**Considérant** que le vendredi 5 juillet 2019, une cabane de palettes était de nouveau installée sur le rond-point des vaches, que 10 manifestants se trouvaient aux abords immédiats du rond-point ;

**Considérant** que ces occupations et installations systématiques démontrent la volonté de ces manifestants de continuer leur mobilisation, sur et autour de ce rond-point, au risque de créer des troubles à l'ordre public et à la circulation routière ;

**Considérant** que le samedi 20 juillet 2019, 40 manifestants « gilets jaunes » ont réalisé une opération « péage gratuit » au péage d'Épretot, démontrant la persistance et la mobilité du mouvement dans le département de la Seine-Maritime ;

**Considérant** qu'une cérémonie mémorielle est organisée à Saint-Étienne-du-Rouvray le vendredi 26 juillet 2019, en présence de plusieurs autorités ; que les forces de l'ordre seront notamment employées à sécuriser la tenue de cet événement sensible ;

**Considérant** par ailleurs que le week-end du 27 et 28 juillet 2019 d'importants flux de circulation sont attendus en raison de nombreux départs et retours de vacances, que le rond-point des vaches constitue un axe routier particulièrement emprunté, celui-ci permettant de relier l'agglomération à une infrastructure autoroutière ; que la conjonction de manifestations revendicatives avec un accroissement du trafic routier entraînerait des risques significatifs en matière de sécurité publique et routière ;

**Considérant** que par leur caractère radical et répétitif, de tels agissements excèdent le cadre de la liberté de manifestation et les désagréments qu'un mouvement revendicatif peut entraîner, de manière générale, à l'égard des usagers ; que les forces de sécurité, quotidiennement sollicitées depuis le 17 novembre 2018 par des mouvements non déclarés en de nombreux points du département, spécialement les week-ends, ne sont pas en mesure d'assurer, de façon permanente, la sécurité sur l'ensemble des points concernés et notamment celui du rond-point des vaches qui concentre les dangers les plus graves ; qu'en outre, des redéploiements ont dû intervenir pour assurer le maintien de l'ordre lors de manifestations concomitantes, notamment à Paris ; que les effectifs restants ne sauraient durablement être distraits des autres missions qui leur incombent, notamment la prévention de la menace terroriste toujours très prégnante ;

**Considérant** que dans ces circonstances, l'interdiction de manifester sur le secteur concerné et mentionné à l'article 1<sup>er</sup> est seule de nature à prévenir efficacement et de manière proportionnée les troubles à l'ordre public ;

*Sur proposition du sous-préfet, directeur de cabinet*



## ARRÊTE

**Article 1<sup>er</sup>** – Toute manifestation ou rassemblement en cours ou susceptible de se dérouler aux lieux visés ci-après est interdit **du vendredi 26 juillet 2019 à 13h00 et ce jusqu'au mercredi 31 juillet 2019 à 10h00** aux emplacements suivants :

**Rond-point des vaches situé sur la commune de Saint-Étienne-du-Rouvray (76800) à l'intersection des D18 et D18E et dans un rayon de 500 mètres autour de ce site ;**

**Article 2** – Toute infraction au présent arrêté sera réprimée, s'agissant des organisateurs, dans les conditions fixées par l'article 431-9 du code pénal, à savoir six mois d'emprisonnement et de 7500 euros d'amende, et, s'agissant des participants, par l'article R. 644-4 du même code instituant une contravention de quatrième classe ;

**Article 3** – Cet arrêté, qui entrera en vigueur dès publication au recueil des actes administratifs de la préfecture de la Seine-Maritime, fera l'objet, dès sa publication, d'un affichage dans les locaux de la préfecture de la Seine-Maritime, ainsi qu'aux abords immédiats du périmètre énoncé à l'article 1<sup>er</sup>.

**Article 4** – Le sous-préfet, directeur de cabinet, le contrôleur général, directeur départemental de la sécurité publique de la Seine-Maritime, le maire de Saint-Étienne-du-Rouvray, sont chargés, chacun en ce qui le concerne, de l'exécution du présent arrêté qui sera publié au recueil des actes administratifs de la préfecture de la Seine-Maritime et affiché dans les locaux de la préfecture de la Seine-Maritime et de la mairie de Saint-Étienne-du-Rouvray.

*Fait à Rouen, le 24 juillet 2019*

Le préfet,

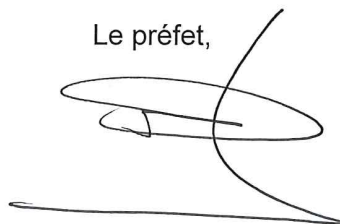

Pierre-André DURAND

*Voies et délais de recours* - Conformément aux dispositions des articles R. 421-1 à R. 421-5 du code de la justice administrative, le présent arrêté peut faire l'objet d'un recours contentieux devant le tribunal administratif de Rouen dans le délai de deux mois à compter de sa notification ou de sa publication - le tribunal administratif peut être saisi par l'application *Télérecours citoyens*, accessible par le site [www.telerecours.fr](http://www.telerecours.fr)

Préfecture de la Seine-Maritime - CABINET

76-2019-07-24-001

AP-2019-07-24-interd-manif-rouen-27-07



## PRÉFET DE LA SEINE-MARITIME

Cabinet

Bureau de la sécurité

Section ordre public

### **Arrêté portant interdiction de manifestations à caractère revendicatif sur la voie publique**

**Le préfet de la région Normandie, préfet de la Seine-Maritime  
Officier de la Légion d'Honneur  
Officier de l'Ordre National du Mérite**

- Vu le code de la sécurité intérieure, notamment ses articles L.211-1 à L.211-4 ;
- Vu le code général des collectivités territoriales notamment ses articles L.2214-4 et L.2215-1 ;
- Vu le code pénal, notamment ses articles 431-3 et suivants et R. 644-4 ;
- Vu le code de la route, notamment l'article L. 412-1 ;
- Vu la loi n° 82-213 du 2 mars 1982 modifiée relative aux droits et libertés des communes, des départements et des régions ;
- Vu le décret n°2004-374 du 29 avril 2004 modifié relatif aux pouvoirs des préfets, à l'organisation et à l'action des services de l'État dans les régions et départements ;
- Vu le décret du président de la République du 1<sup>er</sup> avril 2019 portant nomination de M. Pierre-André DURAND préfet de la région Normandie, préfet de la Seine-Maritime ;

**Considérant** que depuis le 17 novembre 2018, dans le cadre du mouvement dit « des gilets jaunes », de nombreuses manifestations spontanées ou se tenant à la suite d'appels sur les réseaux sociaux ont eu lieu en divers points de l'agglomération rouennaise, notamment dans le centre-ville de Rouen, sans jamais avoir fait l'objet d'aucune déclaration ; que lors de la plupart, notamment celles des samedis de décembre 2018, janvier, février, mars et avril 2019, des violences et voies de fait graves ont été commises, tant à l'égard des forces de l'ordre que de manifestants ou de tiers (plusieurs agressions violentes entre manifestants ou à l'encontre d'équipes de journalistes, jets de projectiles et incendiaires contre les forces de l'ordre) ainsi que des dégradations significatives aux biens publics et privés (incendie de la porte de la banque de France, grilles du palais de justice forcées et vitres brisées, tentative d'incendie du poste de police municipale, très nombreux incendies de poubelles, containers et feux de palettes, dégradations du commissariat Beauvoisine, dégradations très importantes du mobilier urbain, des voies publiques, et des commerces, avec plusieurs dizaines de vitrines brisées, exactions diverses sur la cathédrale de Rouen) ; que lors de la manifestation du 6 avril 2019 ayant rassemblé plus de 900 personnes, des échauffourées et dégradations ont eu lieu en bordure du périmètre interdit par



arrêté préfectoral, 53 personnes ayant été verbalisées pour avoir pénétré dans le périmètre interdit et 7 personnes interpellées et placées en garde à vue, ce qui témoigne du caractère toujours vindicatif et dangereux de ces manifestations, en particulier lors des manifestations faisant suite à des appels régionaux ou nationaux ; que si la dernière manifestation du 1<sup>er</sup> juin 2019, a permis de constater que le nombre de manifestants avait diminué depuis le début du mouvement, ceux-ci demeurent extrêmement virulents et déterminés, la ville de Rouen constituant un bastion régional du mouvement des « gilets jaunes » ;

**Considérant** que le samedi 8 juin 2019 une manifestation revendicative non déclarée avait pour principal objectif de perturber l'ouverture officielle de l'Armada 2019 le même jour, qu'à cette occasion les manifestants ont tenté de déployer une banderole sur le pont Guillaume le conquérant situé dans le secteur couvert par l'arrêté d'interdiction de manifestation et à proximité immédiate du site de l'Armada et que 56 procès verbaux ont été dressés à l'encontre des personnes se trouvant à l'intérieur du périmètre interdit ;

**Considérant** que le jeudi 13 juin 2019 lors de la 7<sup>e</sup> édition de l'Armada, une banderole affichant le message « On lâche rien » a été déployée sur le pont Mathilde, l'un des ponts les plus importants de l'agglomération, qu'un appel des « gilets jaunes » à manifester à Rouen le samedi 15 juin 2019, relayé sur les réseaux sociaux, ciblant spécifiquement un commissaire de la CSP Rouen-Elbeuf a été suivi par une soixantaine de manifestants ;

**Considérant** que le samedi 6 juillet 2019, des manifestants se sont réunis dans le centre-ville de Rouen, au sein du périmètre interdit ;

**Considérant** que la période des soldes estivales a débuté le mercredi 26 juin 2019, que cet événement commercial d'ampleur nationale et les conditions météorologiques favorables sont susceptibles d'attirer un très grand nombre de personnes dans le centre-ville de Rouen ce samedi, ce qui accroît le risque de troubles à l'ordre public et à la sécurité publique en cas de manifestation revendicative violente ;

**Considérant** que le samedi 20 juillet 2019, 40 manifestants « gilets jaunes » ont réalisé une opération « péage gratuit » au péage d'Épretot, démontrant la persistance et la mobilité du mouvement dans le département de la Seine-Maritime ;

**Considérant** que divers événements culturels sont organisés le samedi 27 juillet 2019 dans le centre-ville de Rouen ; que la conjonction de tels événements avec une manifestation revendicative violente entraînerait des risques significatifs en matière d'ordre et de sécurité publics ;

**Considérant** qu'il appartient à l'autorité investie du pouvoir de police administrative de concilier l'exercice du droit de manifester avec les impératifs de l'ordre public ; que dans ce cadre elle se doit de prendre les mesures nécessaires, adaptées et proportionnées de nature à prévenir tant la commission d'infractions pénales que les troubles à l'ordre public ; que les manifestants « gilets jaunes » ont pour habitude de tenter d'investir le centre-ville de Rouen chaque samedi ; que compte tenu de la détermination des participants à ce mouvement, de leurs agissements violents et imprévisibles réitérés systématiquement et de leur volonté non moins systématique d'en découdre avec les forces de l'ordre ; que par leur violence et leur caractère radical, de tels agissements excèdent le cadre de la liberté de manifestation et les désagréments qu'un mouvement revendicatif peut entraîner, de manière générale, à l'égard des usagers ;

**Considérant** que dans ces circonstances, les interdictions de manifestations prononcées dans un périmètre délimité du centre-ville de Rouen pour les manifestations des précédents samedis ont permis d'en garantir la sécurité, ce qui n'avait jamais été possible jusqu'alors, malgré un déploiement important de forces de sécurité ;

**Considérant** que, par suite, et compte tenu du caractère hautement prévisible de l'itinéraire de la manifestation dans le secteur mentionné à l'article 1<sup>er</sup>, l'interdiction de manifester dans ce secteur est seule de nature à prévenir efficacement et de manière proportionnée les troubles à l'ordre public ;

*Sur proposition du sous-préfet, directeur de cabinet du préfet,*

## ARRÊTE

**Article 1<sup>er</sup>** – Toute manifestation ou rassemblement à caractère revendicatif en cours ou susceptible de se dérouler à l'intérieur et jusqu'aux limites incluses du périmètre visé ci-après, à Rouen, est interdit **le samedi 27 juillet 2019 de 10 heures à 22 heures**.

Le périmètre d'interdiction de manifestation est fixé par le plan intégré au présent arrêté. Il est déterminé par :

- une limite Nord formée par **la rue Jean Lecanuet, incluant la place de l'hôtel de ville (place du général de Gaulle)**
- une limite Ouest formée par **la rue de Fontenelle**
- une limite Sud formée par **la rue Racine, la rue du général Giraud et la rue du général Leclerc,**
- une limite Est formée par **la rue de la République.**

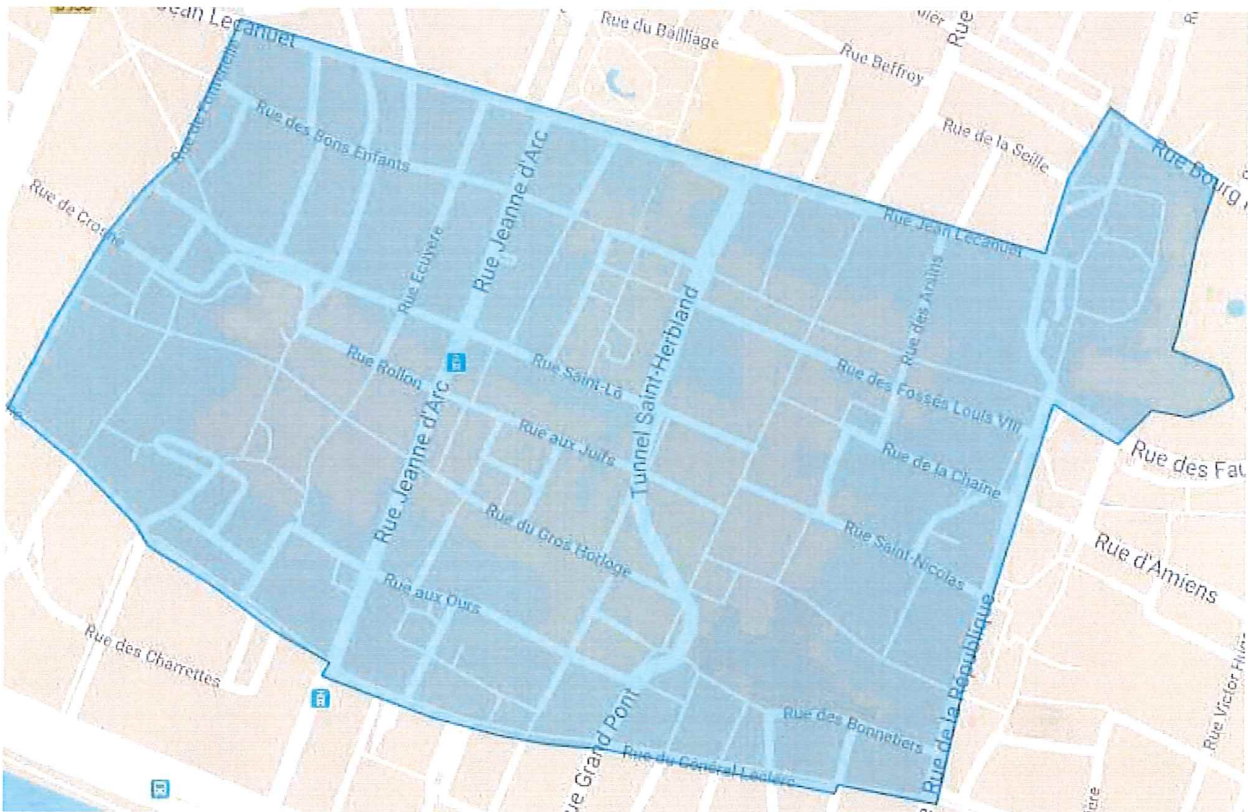

**Article 2** – Toute infraction au présent arrêté sera réprimée, s'agissant des organisateurs, dans les conditions fixées par l'article 431-9 du code pénal, à savoir six mois d'emprisonnement et 7 500 euros d'amende, et, s'agissant des participants, par l'article R. 644-4 du même code instituant une contravention de quatrième classe.

Préfecture de la Seine-Maritime - 7 place de la Madeleine - CS16036 - 76036 ROUEN CEDEX - Standard : 02 32 76 50 00

Courriel : [prefecture@seine-maritime.gouv.fr](mailto:prefecture@seine-maritime.gouv.fr) - Site Internet : [www.seine-maritime.gouv.fr](http://www.seine-maritime.gouv.fr)



**Article 3** – Cet arrêté entrera en vigueur dès publication au recueil des actes administratifs et fera l'objet d'un affichage à la préfecture de la Seine-Maritime et à la mairie de Rouen, d'une diffusion sur le site internet de la préfecture et d'une information aux médias locaux.

**Article 4** – Le sous-préfet, directeur de cabinet du préfet, le contrôleur général, directeur départemental de la sécurité publique de la Seine-Maritime, le maire de Rouen, sont chargés, chacun en ce qui le concerne, de l'exécution du présent arrêté qui sera publié au recueil des actes administratifs de la préfecture de la Seine-Maritime et affiché dans les locaux de la préfecture de la Seine-Maritime et de la mairie de Rouen.

*Fait à Rouen, le 24 juillet 2019*

Le préfet,

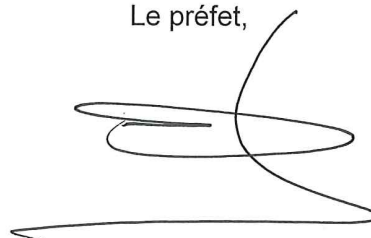
A handwritten signature in black ink, consisting of several loops and a long horizontal stroke at the bottom.

Pierre-André DURAND

***Voies et délais de recours*** - Conformément aux dispositions des articles R. 421-1 à R. 421-5 du code de la justice administrative, le présent arrêté peut faire l'objet d'un recours contentieux devant le tribunal administratif de Rouen dans le délai de deux mois à compter de sa notification ou de sa publication - le tribunal administratif peut être saisi par l'application Télérecours citoyens, accessible par le site [www.telerecours.fr](http://www.telerecours.fr)

Préfecture de la Seine-Maritime - 7 place de la Madeleine - CS16036 - 76036 ROUEN CEDEX - Standard : 02 32 76 50 00

Courriel : [prefecture@seine-maritime.gouv.fr](mailto:prefecture@seine-maritime.gouv.fr) - Site Internet : [www.seine-maritime.gouv.fr](http://www.seine-maritime.gouv.fr)

Préfecture de la Seine-Maritime - CABINET

76-2019-07-23-006

Déclassement temporaire de la zone de sûreté côté piste en  
côté ville de l'aéroport Rouen - Vallée de Seine, du 29  
juillet au 1er septembre 2019

*Autorisation de déclassement de la zone côté piste en zone côté ville de l'aéroport de Rouen-Vallée de Seine, du 29 juillet au 1er septembre 2019, dans le cadre de travaux pour réfection de la piste, des taxiways et de l'aire commerciale.*



Liberté • Égalité • Fraternité

RÉPUBLIQUE FRANÇAISE

PRÉFET DE LA SEINE-MARITIME

## CABINET

Bureau du Cabinet et des Polices  
Administratives

Section Polices Administratives

Affaire suivie par :  
M. TABART

### Arrêté CAB du 23 juillet 2019

**Portant autorisation de déclassement temporaire de la zone de sûreté coté piste en zone côté ville de l'aéroport Rouen-Vallée de Seine, du 29 juillet au 01 septembre 2019, dans le cadre de travaux pour réfection de la piste, des taxiways et de l'aire commerciale.**

**Le préfet de la région Normandie, préfet de la Seine-Maritime,  
Officier de la Légion d'honneur  
Officier de l'Ordre National du Mérite**

- Vu le code des transports, notamment son article L.6332-2,
- Vu le code de l'aviation civile, notamment ses articles R.213-1-2 et R.231-1-3,
- Vu le code général des collectivités territoriales,
- Vu le décret n° 2004-374 du 29 avril 2004 modifié relatif aux pouvoirs des préfets, à l'organisation et à l'action des services de l'État dans les régions et les départements,
- Vu le décret du Président de la République du 01 octobre 2018 nommant M. Benoît LEMAIRE directeur de cabinet de la préfète de la région Normandie, préfète de la Seine- Maritime,
- Vu le décret du Président de la République du 01 avril 2019 nommant M. Pierre-André DURAND préfet de la région Normandie, préfet de la Seine-Maritime,
- Vu l'arrêté préfectoral du 30 décembre 2010, modifié, relatif aux mesures de police applicables sur l'aérodrome Rouen-Boos,
- Vu l'arrêté préfectoral n° 19-78 du 23 avril 2019 portant délégation de signature à M. Benoît LEMAIRE, sous-préfet, directeur de cabinet du préfet de la région Normandie, préfet de la Seine-Maritime,
- Vu la demande du 17 mai 2019 présentée par M. Roland MARUT, président du Syndicat Mixte de Gestion de l'Aéroport Rouen-Vallée de Seine, sis 14 bis avenue Pasteur – CS 50 589 - 76 006 Rouen Cedex, sollicitant le déclassement temporaire de la zone de sûreté côté piste en zone côté ville du 29 juillet au 01 septembre 2019,



Vu les avis favorables émis par :

- . le général, commandant la région de gendarmerie de Normandie, commandant le groupement de gendarmerie de la Seine-Maritime le 26 juin 2019,
- . le directeur de la sécurité de l'aviation civile ouest le 11 juillet 2019,

Considérant l'accord de la régie d'exploitation de l'aéroport Rouen-Vallée de Seine,

*Sur proposition du directeur de cabinet du préfet,*

**ARRÊTE**

**Article 1** – Le déclassement temporaire en côté ville de la zone de sûreté côté piste de l'aéroport Rouen-Vallée de Seine est autorisé, du 29 juillet au 1<sup>er</sup> septembre 2019, selon le plan annexé au présent arrêté, afin de réaliser des travaux de réfection de la piste, des taxiways et de l'aire commerciale.

**Article 2** – Cette autorisation est accordée sous réserve de la stricte application des mesures suivantes :

- L'organisateur assure une surveillance permanente de la nouvelle limite temporaire entre le côté ville et le côté piste pendant toute la durée de déclassement.
- L'exploitant d'aérodrome demande la publication d'un NOTAM couvrant toute la durée des travaux.
- L'exploitant d'aérodrome réalise une Évaluation d'Impact sur la Sécurité Aéroportuaire (EISA) et se coordonne avec le SNA-Nord sur le sujet.
- À la fin de la mesure temporaire, et avant le retour à la configuration initiale, l'exploitant d'aérodrome réalise une inspection minutieuse de l'aire de mouvement pour vérifier l'intégrité des infrastructures et des équipements (absence de détérioration des surfaces et des voies de circulation, des bandes associées, de l'aire de trafic, absence de débris ou d'objets sur les aires opérationnelles, absence de dégradations des aires visuelles...).

**Article 3** – Le directeur de cabinet du préfet de la région Normandie, préfet de la Seine-Maritime, le général, commandant la région de gendarmerie de Normandie, commandant le groupement de gendarmerie de la Seine-Maritime et le directeur de la sécurité de l'aviation civile ouest sont chargés, chacun en ce qui le concerne, de l'exécution du présent arrêté qui sera publié au recueil des actes administratifs de la préfecture et dont copie leur sera adressée, ainsi qu'à l'organisateur.

Rouen, le 23 juillet 2019

Pour le préfet et par délégation,  
le Sous-Préfet, Directeur de Cabinet,

Benoît LEMAIRE

*Voies et délais de recours – Conformément aux dispositions des articles R. 421-1 à R. 421-5 du code de justice administrative, le présent arrêté peut faire l'objet d'un recours contentieux devant le tribunal administratif de Rouen dans le délai de deux mois à compter de sa publication ou de sa notification. Le tribunal administratif peut être saisi par l'application [www.telerecours.fr](http://www.telerecours.fr).*



Google Earth

Vu pour être annexé à l'arrêté préfectoral du 23 JUL. 2019

*Le préfet,*  
 Pour le Préfet et par délégation  
 Le Sous-Préfet, Directeur de Cabinet

Benot LEMAIRE

- Aire de manœuvre (MAN)

Aire de trafic (TRA) – Zone délimitée

Secteur NAV

Secteur ENE
- Ligne de sécurité

Frontière CV/CP
- Portillons ou Portail de l'exploitant
- PX

Bouqueton

© 2018 Google

Préfecture de la Seine-Maritime - DCL

76-2019-07-23-001

Arrêté du 23 juillet 2019 portant modification des statuts  
de la Métropole Rouen Normandie



PRÉFET DE LA SEINE-MARITIME

DIRECTION DE LA CITOYENNETÉ ET DE  
LA LÉGALITÉ

Bureau de l'intercommunalité et du  
contrôle de légalité

Arrêté du **23 JUIL. 2019**  
portant modification des statuts de la Métropole Rouen Normandie

*La préfète de la région Normandie,  
préfète de la Seine-Maritime,  
Officier de la Légion d'Honneur, Officier de l'Ordre National du Mérite*

- Vu le code général des collectivités territoriales (CGCT) et, notamment, ses articles L 5211-17 et L 5217-1 et suivants ;
- Vu le décret n° 2004-374 du 29 avril 2004 modifié relatif aux pouvoirs des préfets, à l'organisation et à l'action des services de l'État dans les régions et les départements ;
- Vu le décret du Président de la République du 1<sup>er</sup> avril 2019 portant nomination de M. Pierre-André DURAND en qualité de préfet de la région Normandie, préfet de la Seine-Maritime ;
- Vu l'arrêté préfectoral n°19-76 du 23 avril 2019 portant délégation de signature à M. Yvan CORDIER, secrétaire général de la préfecture de la Seine-Maritime ;
- Vu l'arrêté préfectoral du 15 décembre 2017 portant modification des statuts de la Métropole Rouen Normandie ;
- Vu la délibération du 28 février 2019 du conseil métropolitain de la Métropole Rouen Normandie portant sur la modification de ses statuts ;
- Vu les délibérations concordantes des conseils municipaux de 37 communes membres de la Métropole Rouen Normandie favorables à cette modification statutaire ;

Considérant que l'absence de délibération des 34 autres conseils municipaux des communes membres dans le délai de 3 mois à compter de la notification de la délibération de la Métropole Rouen Normandie vaut avis favorable ;

Considérant que les modifications statutaires sont décidées par délibérations concordantes de l'organe délibérant et des conseils municipaux se prononçant dans les conditions de majorité requise pour la création de l'établissement public de coopération intercommunale ;

Considérant que les conditions de majorité requise sont réunies ;

*Sur proposition du secrétaire général de la préfecture de la Seine-Maritime,*

## ARRÊTE

### Article 1<sup>er</sup>

Les articles 5.1 et 5.2 des statuts de la Métropole Rouen Normandie sont modifiés comme suit :

#### "5-1 Compétences obligatoires

[...]

*- assainissement des eaux usées, dans les conditions prévues à l'article L. 2224-8 du CGCT, gestion des eaux pluviales urbaines au sens de l'article L. 2226-1 du CGCT et eau ;*

- création, gestion, extension et translation des cimetières et sites cinéraires d'intérêt métropolitain ainsi que création, gestion et extension des crématoriums ;

- abattoirs, abattoirs marchés et marchés d'intérêt national ;

- services d'incendie et de secours, dans les conditions fixées au chapitre IV du titre II du livre IV de la première partie du Code Général des Collectivités Territoriales;

- service public de défense extérieure contre l'incendie ;

[...]

#### 5-2 Compétences facultatives

- restructuration et mise en valeur des friches, notamment industrielles, d'intérêt métropolitain ;

- activités ou actions culturelles ou sportives ou sociales d'intérêt métropolitain ;

- actions en faveur du logement des personnes âgées et des personnes à mobilité réduite ;

- actions de prévention des risques industriels et environnementaux ;

- amélioration du cadre de vie, notamment par des actions sur les paysages ; mise en valeur du potentiel environnemental et touristique des espaces naturels ; définition et mise en œuvre d'une politique écologique urbaine, de préservation et de valorisation des espaces ruraux, forestiers et des paysages dans l'agglomération ; sensibilisation du public et soutien à l'éducation au respect de l'environnement ;

- promotion intercommunale de la jeunesse ;

*- contribution à la lutte contre les ruissellements et l'érosion (en référence au 4° de l'article L.211-7 du Code de l'Environnement) ;*

*- contribution à la lutte contre les pollutions diffuses des masses d'eaux et lutte contre les pollutions ponctuelles des milieux naturels récepteurs (en référence au 6° de l'article L.211-7 du Code de l'Environnement) ;*

*- mise en place et exploitation de dispositifs de surveillance de la ressource en eau et des milieux aquatiques (en référence au 11° de l'article L.211-7 du Code de l'Environnement) ;*

*- animation et la concertation dans les domaines de la prévention du risque d'inondation ainsi que gestion et protection de la ressource en eau et des milieux aquatiques (en référence au 12° de l'article L.211-7 du Code de l'Environnement)".*

### Article 2

Les statuts modifiés de la Métropole Rouen Normandie annexés au présent arrêté sont approuvés. Ils se substituent à ceux annexés à l'arrêté préfectoral du 15 décembre 2017.

**Article 3**

Le secrétaire général de la préfecture de la Seine-Maritime, le président de la Métropole Rouen Normandie et les maires des communes membres sont chargés, chacun en ce qui le concerne, de l'exécution du présent arrêté qui sera publié au recueil des actes administratifs de la préfecture de la Seine-Maritime.

Fait à Rouen, le **23 JUIL. 2019**

Pour le préfet et par délégation,  
la secrétaire générale adjointe,

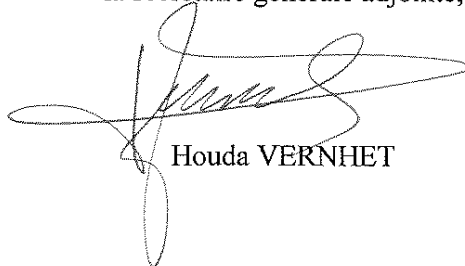

Houda VERNHET



# Statuts de la Métropole Rouen Normandie

*Créée par le décret n°2014-1604 du 23 décembre 2014 pris en application de l'article L.5217-1 du Code Général des Collectivités Territoriales*

## Article 1 : Constitution

La Métropole Rouen Normandie, créée par transformation de la Communauté d'Agglomération Rouen-Elbeuf-Austreberthe, est constituée des communes suivantes :

Amfreville-la-Mivoie	Malaunay
Anneville-Ambourville	Maromme
Bardouville,	Montmain
Belbeuf	Mont-Saint-Aignan
Berville-sur-Seine	Moulineaux
Bihorel	Notre-Dame-de-Bondeville
Bois-Guillaume	Oissel
Bonsecours	Orival
Boos	Petit-Couronne
Canteleu	Quevillon
Caudebec-lès-Elbeuf	Quévreville-la-Poterie
Cléon	Roncherolles-sur-le-Vivier
Darnétal	Rouen
Déville-lès-Rouen	Sahurs
Duclair	Saint-Aubin-Celloville
Elbeuf	Saint-Aubin-Epinay
Epinay-sur-Duclair	Saint-Aubin-lès-Elbeuf
Fontaine-sous-Préaux	Saint-Etienne-du-Rouvray
Franqueville-Saint-Pierre	Saint-Jacques-sur-Darnétal
Freneuse	Saint-Léger-du-Bourg-Denis
Gouy	Saint-Martin-de-Boscherville
Grand-Couronne	Saint-Martin-du-Vivier
Hautot-sur-Seine	Saint-Paër
Hénouville,	Saint-Pierre-de-Manneville
Houpeville	Saint-Pierre-de-Varengeville
Isneauville	Saint-Pierre-lès-Elbeuf
Jumièges	Sainte-Marguerite-sur-Duclair
La Bouille	Sotteville-lès-Rouen
La Londe	Sotteville-sous-le-Val
La Neuville-Chant-d'Oisel	Tourville-la-Rivière
Le Grand-Quevilly	Val-de-la-Haye
Le Houlme	Yainville
Le Mesnil-Esnard	Ymare
Le Mesnil-sous-Jumièges	Yville-sur-Seine
Le Petit-Quevilly	
Le Trait	
Les Authieux-sur-le-Port-Saint-Ouen	

## **Article 2 : Dénomination**

La Métropole ainsi créée a pris la dénomination de « Métropole Rouen Normandie ».

## **Article 3 : Durée**

La Métropole est créée pour une durée illimitée.

## **Article 4 : Siège**

Le siège de la Métropole est fixé à l'adresse suivante : « Le 108 – 108, allée François Mitterrand – CS 50589-76006 Rouen Cedex ».

## **Article 5 : Compétences**

La Métropole exerce de plein droit, en lieu et place de ses communes membres, les compétences obligatoires définies à l'article L.5217-2 du code général des collectivités territoriales ainsi que, à titre facultatif, les autres compétences acquises par l'établissement public de coopération intercommunale antérieurement à sa transformation.

### **5-1 Compétences obligatoires**

#### **En matière de développement et d'aménagement économique, social et culturel :**

- création, aménagement et gestion des zones d'activité industrielle, commerciale, tertiaire, artisanale, touristique, portuaire ou aéroportuaire ;
- actions de développement économique ainsi que participation au copilotage des pôles de compétitivité et au capital des sociétés d'accélération du transfert de technologie ;
- construction, aménagement, entretien et fonctionnement d'équipements culturels, socioculturels, socio-éducatifs et sportifs d'intérêt métropolitain ;
- promotion du tourisme, dont la création d'offices de tourisme ;
- programme de soutien et d'aides aux établissements d'enseignement supérieur et de recherche et aux programmes de recherche, en tenant compte du schéma régional de l'enseignement supérieur, de la recherche et de l'innovation ;

#### **En matière d'aménagement de l'espace métropolitain :**

- schéma de cohérence territoriale et schéma de secteur ; plan local d'urbanisme et documents d'urbanisme en tenant lieu ; définition, création et réalisation d'opérations d'aménagement d'intérêt métropolitain mentionnées à l'article L.300-1 du code de l'urbanisme ; actions de valorisation du patrimoine naturel et paysager ; constitution de réserves foncières ;
- organisation de la mobilité au sens des articles L.1231-1, L.1231-8 et L.1231-14 à L.1231-16 du code des transports ; création, aménagement et entretien de voirie ; signalisation ; abris de voyageurs ; parcs et aires de stationnement et plan de déplacements urbains ;



- création, aménagement et entretien des espaces publics dédiés à tout mode de déplacement urbain ainsi qu'à leurs ouvrages accessoires ;
- participation à la gouvernance et à l'aménagement des gares situées sur le territoire métropolitain ;
- établissement, exploitation, acquisition et mise à disposition d'infrastructures et de réseaux de télécommunications, au sens de l'article L.1425-1 du Code Général des Collectivités Territoriales ;

**En matière de politique locale de l'habitat :**

- programme local de l'habitat ;
- politique du logement ; aides financières au logement social ; actions en faveur du logement social ; actions en faveur du logement des personnes défavorisées ;
- amélioration du parc immobilier bâti, réhabilitation et résorption de l'habitat insalubre ;
- aménagement, entretien et gestion des aires d'accueil des gens du voyage ;

**En matière de politique de la ville :**

- élaboration du diagnostic du territoire et définition des orientations du contrat de ville ;
- animation et coordination des dispositifs contractuels de développement urbain, de développement local et d'insertion économique et sociale ainsi que des dispositifs locaux de prévention de la délinquance ;
- programmes d'actions définis dans le contrat de ville ;

**En matière de gestion des services d'intérêt collectif :**

- *assainissement des eaux usées, dans les conditions prévues à l'article L. 2224-8 du CGCT, gestion des eaux pluviales urbaines au sens de l'article L. 2226-1 du CGCT et eau ;*
- création, gestion, extension et translation des cimetières et sites cinéraires d'intérêt métropolitain ainsi que création, gestion et extension des crématoriums ;
- abattoirs, abattoirs marchés et marchés d'intérêt national ;
- services d'incendie et de secours, dans les conditions fixées au chapitre IV du titre II du livre IV de la première partie du Code Général des Collectivités Territoriales;
- service public de défense extérieure contre l'incendie ;

**En matière de protection et de mise en valeur de l'environnement et de politique du cadre de vie :**

- gestion des déchets ménagers et assimilés ;
- lutte contre la pollution de l'air ;
- lutte contre les nuisances sonores ;
- contribution à la transition énergétique ;
- soutien aux actions de maîtrise de la demande d'énergie ;

- élaboration et adoption du plan climat-énergie territorial en application de l'article L. 229-26 du code de l'environnement, en cohérence avec les objectifs nationaux en matière de réduction des émissions de gaz à effet de serre, d'efficacité énergétique et de production d'énergie renouvelable ;
- concession de la distribution publique d'électricité et de gaz ;
- création, aménagement, entretien et gestion de réseaux de chaleur ou de froid urbains ;
- création et entretien des infrastructures de charge nécessaires à l'usage des véhicules électriques ou hybrides rechargeables, en application de l'article L.2224-37 du Code Général des Collectivités Territoriales;
- gestion des milieux aquatiques et prévention des inondations, dans les conditions prévues à l'article L.211-7 du code de l'environnement ;
- autorité concessionnaire de l'Etat pour les plages, dans les conditions prévues à l'article L.2124-4 du code général de la propriété des personnes publiques.

## **5-2 Compétences facultatives**

- restructuration et mise en valeur des friches, notamment industrielles, d'intérêt métropolitain ;
- activités ou actions culturelles ou sportives ou sociales d'intérêt métropolitain ;
- actions en faveur du logement des personnes âgées et des personnes à mobilité réduite ;
- actions de prévention des risques industriels et environnementaux ;
- amélioration du cadre de vie, notamment par des actions sur les paysages ; mise en valeur du potentiel environnemental et touristique des espaces naturels ; définition et mise en œuvre d'une politique écologique urbaine, de préservation et de valorisation des espaces ruraux, forestiers et des paysages dans l'agglomération ; sensibilisation du public et soutien à l'éducation au respect de l'environnement ;
- promotion intercommunale de la jeunesse ;
- *contribution à la lutte contre les ruissellements et l'érosion (en référence au 4° de l'article L.211-7 du Code de l'Environnement) ;*
- *contribution à la lutte contre les pollutions diffuses des masses d'eaux et lutte contre les pollutions ponctuelles des milieux naturels récepteurs (en référence au 6° de l'article L.211-7 du Code de l'Environnement) ;*
- *mise en place et exploitation de dispositifs de surveillance de la ressource en eau et des milieux aquatiques (en référence au 11° de l'article L.211-7 du Code de l'Environnement) ;*
- *animation et la concertation dans les domaines de la prévention du risque d'inondation ainsi que gestion et protection de la ressource en eau et des milieux aquatiques (en référence au 12° de l'article L.211-7 du Code de l'Environnement).*

## **Article 6 : Modalités particulières d'exercice des compétences**

6-1– Une Charte communautaire précise les modalités des relations entre les communes et la Métropole.

6-2 – La Métropole pourra apporter sa garantie à des emprunts contractés par d'autres organismes pour des réalisations en lien avec ses compétences.

## **Article 7 : Régime des biens**

L'ensemble des biens appartenant au patrimoine de la CREA est transféré à la Métropole en pleine propriété.

Les biens mis à disposition de la CREA par les communes en application des articles L.1321-1 et L.1321-2 du code général des collectivités territoriales font l'objet d'un transfert de propriété à titre gracieux au profit de la Métropole.

## **Article 8 : Droits et obligations**

La Métropole est substituée de plein droit aux Communes membres et à la Communauté d'Agglomération transformée pour l'exercice des compétences transférées, dans toutes leurs délibérations et tous les actes dans les conditions fixées à l'article L.5217-5 du code général des collectivités territoriales.

## **Article 9 : Continuité des mandats**

Les conseillers communautaires membres de l'organe délibérant de la communauté d'agglomération Rouen-Elbeuf-Austreberthe, selon la composition fixée par arrêté préfectoral en application de l'article L.5211-6-1 du CGCT, conservent leur mandat au sein du Conseil de la Métropole pour la durée de celui-ci restant à courir.

## **Article 10 : Personnel de l'Etablissement**

L'ensemble des personnels de la communauté d'agglomération Rouen-Elbeuf-Austreberthe relève de la Métropole Rouen Normandie dans les conditions de statut et d'emploi qui étaient les siennes à la date de la transformation.

## **Article 11 : Receveur Communautaire**

Les fonctions de receveur de la Métropole sont exercées par le comptable de la Trésorerie Rouen Municipale.

## **Article 12 :**

Les présents statuts se substituent aux précédents statuts de la Métropole Rouen Normandie en date du 15 décembre 2017.

Vu pour être annexé  
à l'arrêté préfectoral du 23 JUL. 2019

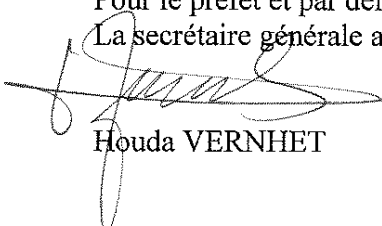
Pour le préfet et par délégation  
La secrétaire générale adjointe,  
  
Houda VERNHET

Préfecture de la Seine-Maritime - DCPAT

76-2019-07-24-003

05-07 AP 24-07-2019 portant délimitation de la zone de protection aire d'alimentation captage Elbeuf en Bray

*05-07 AP 24-07-2019 portant délimitation de la zone de protection aire d'alimentation captage  
Elbeuf en Bray*



## PRÉFET DE LA SEINE-MARITIME

DIRECTION DÉPARTEMENTALE  
DES TERRITOIRES ET DE LA MER

Affaire suivie par : Guillaume PISANESCHI  
Tél. : 02 32 18 94 36  
Fax : 02 32 18 94 46  
Mél : guillaume.pisaneschi@seine-maritime.gouv.fr

**24 JUIL. 2019**

Arrêté du

**portant délimitation de la zone de protection de l'aire d'alimentation du captage d'Elbeuf-en-Bray**

**Le préfet de la région Normandie, préfet de la Seine-Maritime,  
Officier de la Légion d'honneur  
Officier de l'ordre national du Mérite**

- Vu la convention pour la protection du milieu marin de l'Atlantique du Nord-Est, signée à Paris le 22 septembre 1992, dite convention OSPAR ;
- Vu la directive 2000/60/CE du Parlement européen et du Conseil du 23 octobre 2000 établissant un cadre pour une politique communautaire dans le domaine de l'eau, dite Directive Cadre sur l'Eau ;
- Vu la directive 2006/118/CE du Parlement européen et du Conseil du 12 décembre 2006 sur la protection des eaux souterraines contre la pollution et la détérioration ;
- Vu le code de l'environnement, notamment ses articles L 211-1, L 212-3, R 211-3 et suivants ;
- Vu le code rural et de la pêche maritime, notamment ses articles L 114-1 à L 114-3, R 114-1 à R 114-10 ;
- Vu le code de la santé publique, notamment ses articles R 1321-1, L 1321-4 et R 1321-2 ;
- Vu le code pénal, notamment ses articles L 132-11 et L 132-15 ;
- Vu la loi n° 2005-157 du 23 février 2005 modifiée relative au développement des territoires ruraux ;
- Vu la loi n° 2006-1772 du 30 décembre 2006 sur l'eau et les milieux aquatiques et notamment son article 21 ;

Cité administrative - 2 rue Saint-Sever - BP 76001 - 76032 ROUEN Cedex  
Tél : 02 35 58 53 27 - Horaires d'ouverture : 8h30-12h00 / 13h30-16h30 (du lundi au jeudi)  
8h30-12h00 / 13h30-16h00 (le vendredi)  
Site Internet : <http://www.seine-maritime.gouv.fr>

- Vu la loi n° 2009-967 du 3 août 2009 modifiée de programmation relative à la mise en œuvre du Grenelle de l'environnement et notamment son article 27 ;
- Vu la loi n° 2010-788 du 12 juillet 2010 modifiée, dite loi Grenelle II, portant engagement national pour l'environnement et notamment son article 107 ;
- Vu la feuille de route 2014 pour la transition écologique issue de la Conférence environnementale de septembre 2013 ;
- Vu le décret n° 2004-374 du 29 avril 2004 modifié relatif aux pouvoirs des préfets, à l'organisation et à l'action des services de l'Etat dans les régions et les départements ;
- Vu le décret n° 2007-882 du 14 mai 2007 relatif à certaines zones soumises à contraintes environnementales et modifiant le code rural ;
- Vu le décret du 1<sup>er</sup> avril 2019 portant nomination de M. Pierre-André DURAND , préfet de la région Normandie, préfet de la Seine-Maritime ;
- Vu l'arrêté du 11 janvier 2007 du ministère de la santé publique et de la solidarité, relatif aux limites et références de qualité des eaux brutes et des eaux destinées à la consommation humaine ;
- Vu l'arrêté préfectoral en date du 9 août 2016 modifiant l'arrêté du 31 décembre 2015 portant création du syndicat intercommunal d'adduction d'eau potable et d'assainissement Pays du Bray Sud ;
- Vu l'arrêté préfectoral n° 19-76 du 23 avril 2019 portant délégation de signature à M. Yvan CORDIER, secrétaire général de la préfecture de la Seine-Maritime ;
- Vu le schéma directeur d'aménagement et de gestion des eaux (SDAGE) du bassin Seine-Normandie 2010-2015 approuvé par l'arrêté du préfet coordonnateur de bassin le 20 novembre 2009 ;
- Vu l'avis de la chambre départementale d'agriculture de la Seine-Maritime en date du 25 mars 2019 ;
- Vu la consultation du public menée du 30 avril au 21 mai 2019 inclus, en application des dispositions du code de l'environnement relatives à la participation du public hors procédures particulières ;
- Vu l'avis du conseil départemental de l'environnement et des risques sanitaires et technologiques en date du 2 juillet 2019 ;
- Vu la transmission du projet faite au maître d'ouvrage le 4 juillet 2019 ;
- Vu l'absence de remarques formulées par le maître d'ouvrage.

## CONSIDÉRANT

- que les ministères en charge de l'environnement, direction de l'eau et de la biodiversité, et en charge de la santé, direction générale de la santé, ont sollicité les préfets de département par des courriers en date du 11 mars 2014 pour identifier des captages prioritaires pour la lutte contre les pollutions diffuses d'origine agricole dans les SDAGE 2016-2021 ;
- que la ministre en charge de l'environnement a présenté le 23 juillet 2014 en conseil des ministres, une communication relative à la politique de l'eau qui précise la liste des 1000 captages prioritaires soumis à des pollutions diffuses de type agricole, pour lesquels des actions seront conduites de manière spécifique ;
- que le captage d'Elbeuf-en-Bray a été identifié au niveau national dans la liste des 1000 captages prioritaires pour la mise en place d'actions de protection de la ressource en eau ;

- que l'étude hydrogéologique, l'évaluation des zones de vulnérabilité de la nappe et le diagnostic territorial multi-pressions réalisés par le bureau d'études Alise environnement ont permis de délimiter le bassin d'alimentation du captage (BAC) d'Elbeuf-en-Bray ;
- que la zone de protection de l'aire d'alimentation du captage (ZPAAC) d'Elbeuf-en-Bray est obtenue par croisement cartographique du BAC avec les îlots PAC du registre parcellaire graphique 2015 en excluant les îlots compris à moins de 50 % dans le périmètre ;
- que la délimitation du BAC et de la ZPAAC d'Elbeuf-en-Bray ont été validées par le comité de pilotage lors de sa séance en date du 21 octobre 2016 ;
- que la délimitation de la Zone de Protection de l'Aire d'Alimentation des Captages d'Elbeuf-en-Bray est effectuée préalablement à la mise en place d'un programme d'actions visant à réduire sa vulnérabilité aux pollutions diffuses ;

*Sur proposition du secrétaire général de la préfecture,*

## ARRÊTE

### Article 1er

Le présent arrêté délimite la zone de protection de l'aire d'alimentation du captage d'Elbeuf-en-Bray pour une superficie totale de 441,7 hectares.

Le captage est composé des deux ouvrages situés sur le territoire de la commune d'Elbeuf-en-Bray :

Identifiant (BSS)	Année de réalisation	Nature	Propriétaire	Communes alimentées
01013X0005/HY	1939	Source	SAEPA* du Bray-Sud	Gournay en Bray Ferrières en Bray
01013X0042/HY	1954	Source	SAEPA* du Bray-Sud	Elbeuf-en-Bray

\*Syndicat d'adduction d'eau potable et d'assainissement

La carte de délimitation de la ZPAAC d'Elbeuf-en-Bray figure en annexe 1 de cet arrêté.

### Article 2

La ZPAAC d'Elbeuf-en-Bray comprend tout ou partie des territoires des communes de :

- Avesnes-en-Bray ;
- Beauvoir-en-Lyons ;
- Elbeuf-en-Bray.

Le programme d'actions qui s'appliquera sur le périmètre défini par la zone de protection de l'aire d'alimentation des captages fera l'objet d'un arrêté spécifique.

### Article 3

Le secrétaire général de la préfecture de la Seine-Maritime, le directeur départemental des territoires et de la mer de la Seine-Maritime, la directrice générale de l'agence régionale de santé Normandie, le président du SAEPA du Bray-Sud, et les maires des communes listées à l'article 2 sont chargés, chacun en ce qui le concerne, de l'exécution du présent arrêté qui sera publié au recueil des actes administratifs de la préfecture de Seine-Maritime et affiché dans les mairies concernées pendant une durée d'un mois.

Une copie de cet arrêté est également adressée :

- à la directrice régionale de l'alimentation, de l'agriculture et de la forêt de Normandie ;
- au directeur territorial et maritime Seine-Aval de l'agence de l'eau Seine-Normandie ;
- au directeur régional de l'environnement, de l'aménagement et du logement de Normandie ;
- à la présidente de la chambre départementale d'agriculture de la Seine-Maritime ;
- au président du conseil départemental de la Seine-Maritime.

Fait à Rouen, le **24** **JUIL**, 2019

Pour le préfet de la Seine-Maritime  
et par délégation,  
la secrétaire générale adjointe



Houda VERNHET

### Annexes :

Annexe 1 : carte de la zone de protection de l'aire d'alimentation du captage d'Elbeuf-en-Bray.

*Voies et délais de recours – Conformément aux dispositions des articles R 421-1 à R 421-5 du code de justice administrative, le présent arrêté peut faire l'objet d'un recours contentieux devant le tribunal administratif de Rouen dans le délai de deux mois à compter de sa notification ou de sa publication.*

*Le tribunal Administratif de Rouen pourra être saisi par l'application Télécours citoyens, accessible par le site « [www.telerecours.fr](http://www.telerecours.fr) »*





*Liberté • Égalité • Fraternité*  
RÉPUBLIQUE FRANÇAISE

PRÉFET DE LA SEINE-MARITIME

**Annexe à l'arrêté préfectoral du 24 JUIL. 2019  
portant délimitation de la zone de protection de l'aire du  
captage d'Elbeuf-en-Bray**

Annexe 1	carte de la zone de protection de l'aire d'alimentation du captage d'Elbeuf-en-Bray
----------	--

ROUEN, le 24 JUIL. 2019

Pour le préfet de la Seine-Maritime  
et par délégation,  
la secrétaire générale adjointe



Houda VERNHET



Annexe 1 : Zone de protection de l'aire d'alimentation du captage (ZPAAC) d'Elbeuf-en-Bray

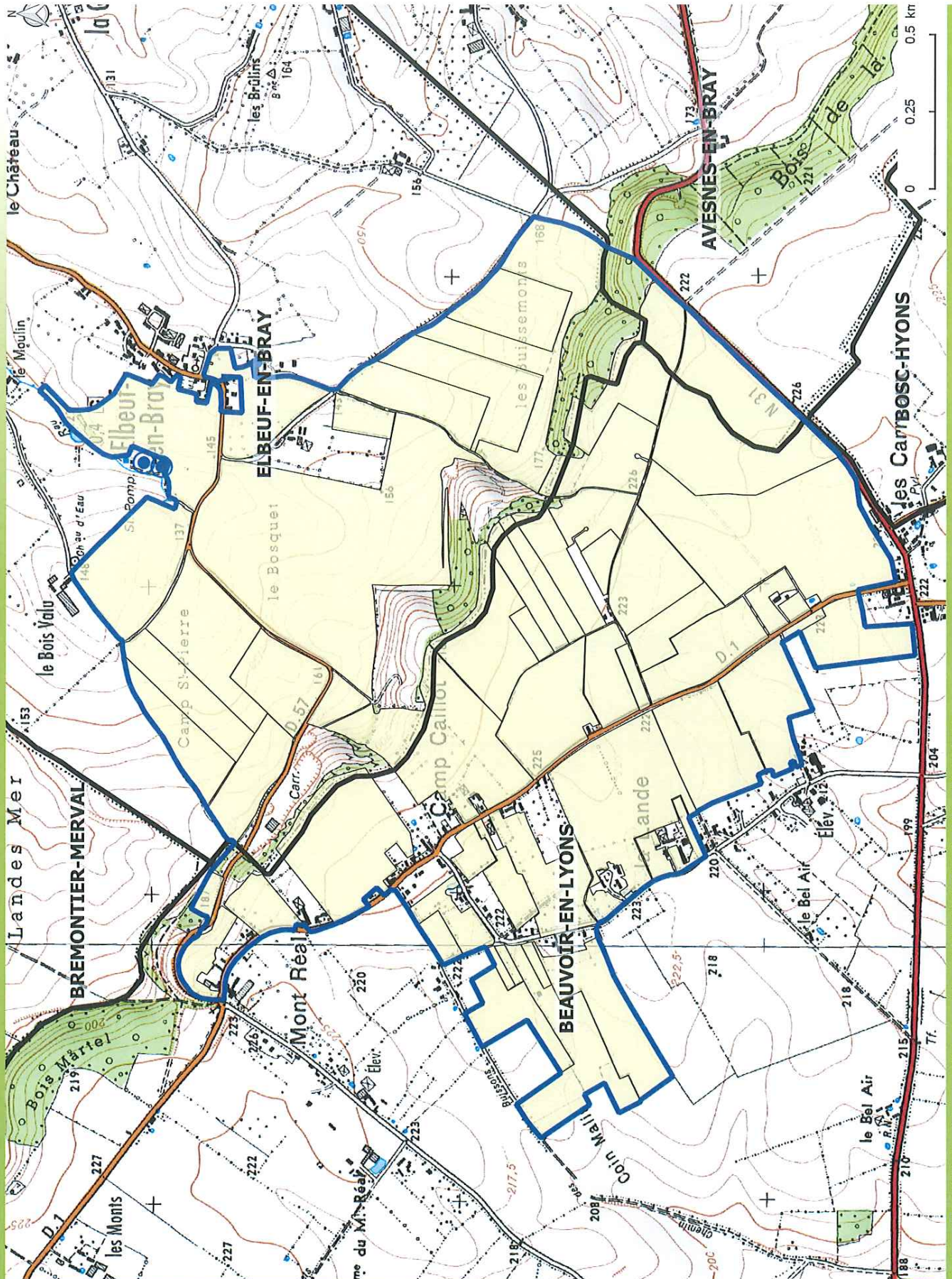

- légende**
- Zone de protection de l'aire d'alimentation du captage
  - Parcelles déclarées à la PAC en 2015
  - Limites communales
  - Ouvrages AEP

sources © : IGN : BDCARTO, Scan 25 - ASP : Registre parcellaire graphique 2015 © DDTM76 - SEA - BAES / JB





Préfecture de la Seine-Maritime - DCPAT

76-2019-07-25-002

Arrêté n° 19-128 du 25 juillet 2019 portant délégation de signature à M. Benoît LEMAIRE, sous-préfet, directeur de cabinet du préfet de la région Normandie, préfet de la Seine-Maritime



Liberté • Égalité • Fraternité

RÉPUBLIQUE FRANÇAISE

**PRÉFET DE LA SEINE-MARITIME**

**Direction de la coordination des politiques  
publiques et de l'appui territorial**

Bureau de la Coordination Interministérielle

**Arrêté n° 19-128 du 25 juillet 2019**

**portant délégation de signature à M. Benoît LEMAIRE, sous-préfet, directeur de cabinet du  
préfet de la région Normandie, préfet de la Seine-Maritime**

**Le préfet de la région Normandie, préfet de la Seine-Maritime,  
Officier de la Légion d'honneur  
Officier de l'Ordre National du Mérite**

- Vu la loi n° 82-231 du 2 mars 1982 modifiée relative aux droits et libertés des communes, des départements et des régions ;
- Vu le décret n° 2004-374 du 29 avril 2004 modifié relatif aux pouvoirs des préfets, à l'organisation et à l'action des services de l'État dans les régions et les départements et notamment l'article 43 ;
- Vu le décret du Président de la République en date du 1<sup>er</sup> avril 2019 nommant M. Pierre-André DURAND préfet de la région Normandie, préfet de la Seine-Maritime ;
- Vu le décret du Président de la République du 1<sup>er</sup> octobre 2018 nommant M. Benoît LEMAIRE directeur de cabinet de la préfète de la région Normandie, préfète de la Seine-Maritime ;
- Vu l'arrêté préfectoral du 3 avril 2019 portant organisation de la préfecture de la Seine-Maritime ;

*Sur proposition du secrétaire général de la préfecture,*

**ARRETE**

**Article 1<sup>er</sup>** – Délégation de signature est donnée à M. Benoît LEMAIRE, sous-préfet, directeur de cabinet du préfet de la région Normandie, préfet de la Seine-Maritime, à l'effet de signer les arrêtés, décisions, circulaires, rapports, correspondances et documents administratifs et réglementaires relevant des attributions du cabinet et du SIRACED-PC, à l'exclusion :

- des réquisitions de la force armée ;
- des arrêtés pris sur le fondement de l'article 5 de la loi du 3 avril 1955 sur l'état d'urgence.

**Article 2** - En cas d'absence ou d'empêchement de M. Benoît LEMAIRE, délégation est donnée à Mme Catherine DAVID, attachée principale, directrice des sécurités, adjointe au directeur de cabinet, à l'effet de signer les arrêtés, décisions, circulaires, rapports, correspondances et documents administratifs et réglementaires visés à l'article 1<sup>er</sup> à l'exception de ceux relevant du SIRACED-PC et des documents suivants :

- gestion des forces de sécurité, des demandes de forces mobiles ;
- interdictions de stade ;
- polices administratives spéciales (agrémentés liés aux activités de sécurité privée, ...)

Préfecture de la Seine-Maritime - 7 place de la Madeleine - CS16036 - 76036 ROUEN CEDEX  
Standard : 02 32 76 50 00 - Courriel : [prefecture@seine-maritime.gouv.fr](mailto:prefecture@seine-maritime.gouv.fr) - Site Internet : [www.seine-maritime.gouv.fr](http://www.seine-maritime.gouv.fr)

- décisions relatives aux soins psychiatriques sans consentement (articles L3213-1 à L3213-10 et L3211-12-1 du code de la santé publique) et demandes de visite des détenus ;
- attribution de subventions et conventions engageant financièrement l'État ;
- conventions avec l'État.

### **Article 3 – Direction des sécurités**

Délégation est donnée à Mme Catherine DAVID, directrice des sécurités, à l'effet de signer les arrêtés, décisions, agréments et habilitations, circulaires, rapports, correspondances et documents administratifs et réglementaires relevant des attributions de son service (cf article 2).

En cas d'absence ou d'empêchement de Mme Catherine DAVID, directrice des sécurités, la délégation qui lui est consentie est exercée par :

#### - Bureau du cabinet et des polices administratives

Délégation est également donnée à Mme Priscillia RAVILLY, attachée, cheffe du bureau du cabinet et des polices administratives, à l'effet de signer les arrêtés, décisions, circulaires, rapports, correspondances et documents administratifs et réglementaires relevant des attributions de son bureau, à l'exception :

- des mémoires de proposition aux grands ordres nationaux ;
- des décisions relatives aux soins psychiatriques sans consentement.

En cas d'absence ou d'empêchement du chef de bureau, délégation est donnée à Mme Céline CHEVAL, secrétaire administrative de classe normale, adjointe à la cheffe du bureau du cabinet et des polices administratives, cheffe de la section affaires générales.

Délégation est donnée pour les seuls actes de gestion courante à :

- Mme Audrey GISLETTE, secrétaire administrative de classe normale, cheffe de la section « polices administratives » ;
- Mme Hélène LEFEVRE, secrétaire administrative de classe normale, cheffe de la section « représentation de l'État ».

#### - Bureau de la sécurité

Délégation est également donnée à M. Julien ROSEC, attaché, chef du bureau de la sécurité, à l'effet de signer les arrêtés, décisions, circulaires, rapports, correspondances et documents administratifs et réglementaires relevant des attributions de son bureau, à l'exception :

- gestion des forces de sécurité, des demandes de forces mobiles,
- interdictions de stade.

En cas d'absence ou d'empêchement de M. Julien ROSEC, délégation est donnée à Mme Vincianne PIQUET-GAUTHIER, attachée, adjointe au chef de bureau.

Délégation de signature est donnée pour les seuls actes de gestion courante à :

- Mme Anne GREUSARD, secrétaire administrative de classe exceptionnelle, cheffe de la section « Ordre public » ;
- Mme Edwige ROPIQUET, secrétaire administrative, cheffe de la section « Prévention de la délinquance et de la radicalisation » .

#### **Article 4 - Service régional et départemental de la communication interministérielle**

Délégation est également donnée à Mme Gaëlle REVERDY, cheffe du service de la communication interministérielle, à l'effet de signer les décisions relevant des attributions de son service.

En cas d'absence ou d'empêchement de Mme Gaëlle REVERDY, et en l'absence d'adjoint, le sous-préfet, directeur de cabinet, sera sollicité.

#### **Article 5 - Service interministériel régional des affaires civiles de défense et de la protection civile**

Délégation est donnée à M. Laurent MABIRE, directeur du service interministériel régional des affaires civiles et économiques de défense et de la protection civile par intérim, à l'effet de signer les arrêtés, décisions, agréments et habilitations, circulaires, rapports, correspondances et documents administratifs et réglementaires relevant des attributions de son service, à l'exception des actes, arrêtés et décisions suivants :

- création de comités et commissions et portant désignation de leurs membres ;
- attribution de subventions et conventions engageant financièrement l'État ;
- conventions avec l'État, habilitations « confidentiel ou secret défense » ;
- activation formelle du dispositif ORSEC et de ses annexes.

En cas d'absence ou d'empêchement de M. Laurent MABIRE, directeur du service interministériel régional des affaires civiles et économiques de défense et de la protection civile par intérim, la délégation qui lui est consentie est exercée par Mme Isabelle AUGER, attachée, cheffe du bureau de la prévention et de la défense économique et sanitaire, par Mme Ludivine BLOQUEL, attachée principale, cheffe du bureau de la planification et de la gestion des crises et par Mme Corinne SURAIS, attachée, cheffe du bureau de la sûreté et de la défense civile.

##### Bureau de la prévention et de la défense économique et sanitaire

Délégation est également donnée à Mme Isabelle AUGER, attachée, cheffe du bureau de la prévention et de la défense économique et sanitaire, à l'effet de signer les correspondances courantes relevant des attributions de son bureau.

##### Bureau de la planification et de la gestion des crises

Délégation est également donnée à Mme Ludivine BLOQUEL, attachée principale, cheffe du bureau de la planification et de la gestion des crises, à l'effet de signer les correspondances courantes relevant des attributions de son bureau.

##### Bureau de la sûreté et de la défense civile

Délégation est également donnée à Mme Corinne SURAIS, attachée, cheffe du bureau de la sûreté et de la défense civile, à l'effet de signer les correspondances courantes relevant des attributions de son bureau.

#### **Article 6 - Permanences**

Délégation de signature est donnée à M. Benoît LEMAIRE à l'effet de signer, pour l'ensemble du département, pendant les services de permanence du corps préfectoral, dont les jours de fermeture de la préfecture:

- les arrêtés relatifs aux admissions en soins psychiatriques (articles L 3213-1 à L 3213-10 et L 3211-12-1 du code de la santé publique) ;



- les décisions ordonnant la remise et la saisie d'armes et de munitions si le comportement ou l'état de santé de la personne détentrice présente un danger grave et imminent pour elle-même ou pour autrui (articles L 312-7 à L 312-15 du code de la sécurité intérieure) ;
- toute décision prise en application du livre V du code de l'entrée et du séjour des étrangers et du droit d'asile dans le cadre de l'éloignement des étrangers en situation irrégulière ;
- la saisine du juge des libertés et de la détention en application des articles L 552-1, L 552-7, R 552-2 et R 552-8 du code de l'entrée et du séjour des étrangers et du droit d'asile ;
- toutes décisions et mesures prises en application des articles L 224-2, L 224-7, L 224-8 et L 325-1-2 du code de la route ;
- toute décision nécessitée par une situation d'urgence.

**Article 7** - Le secrétaire général de la préfecture et le directeur de cabinet du préfet sont chargés, chacun en ce qui le concerne, de l'exécution du présent arrêté qui sera publié au recueil des actes administratifs de la préfecture de la Seine-Maritime.

Le préfet

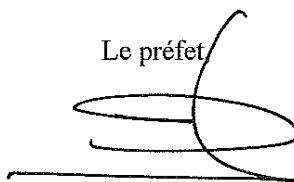
A stylized, handwritten signature in black ink, consisting of several overlapping loops and a horizontal line at the bottom.

Pierre-André DURAND

*Voies et délais de recours* - Conformément aux dispositions des articles R. 421-1 à R. 421-5 du code de justice administrative, le présent arrêté peut faire l'objet d'un recours contentieux devant le tribunal administratif de Rouen dans le délai de deux mois à compter de sa notification ou de sa publication. Le tribunal administratif peut être saisi par l'application « Télérecours citoyens », accessible par le site [www.telerecours.fr](http://www.telerecours.fr)

Préfecture de la Seine-Maritime - 7 place de la Madeleine - CS16036 - 76036 ROUEN CEDEX  
Standard : 02 32 76 50 00 - Courriel : [prefecture@seine-maritime.gouv.fr](mailto:prefecture@seine-maritime.gouv.fr) - Site Internet : [www.seine-maritime.gouv.fr](http://www.seine-maritime.gouv.fr)

Préfecture de la Seine-Maritime - DCPPAT

76-2019-07-25-003

Arrêté n° 19-129 du 25 juillet 2019 portant délégation de signature à M. Fabrice ROSAY, secrétaire général aux affaires régionales, en matière de permanences.



Liberté • Égalité • Fraternité

RÉPUBLIQUE FRANÇAISE

**PRÉFET DE LA SEINE-MARITIME**

DIRECTION DE LA COORDINATION DES  
POLITIQUES PUBLIQUES ET DE L'APPUI  
TERRITORIAL

Bureau de la Coordination Interministérielle

**Arrêté n° 19-129 du 25 juillet 2019**

**portant délégation de signature à M. Fabrice ROSAY, secrétaire général aux affaires régionales, en matière de permanences.**

**Le préfet de la région Normandie, préfet de la Seine-Maritime,  
Officier de la Légion d'Honneur,  
Officier de l'ordre national du Mérite**

- Vu la loi n° 82-231 du 2 mars 1982 modifiée relative aux droits et libertés des communes, des départements et des régions ;
- Vu le décret n° 2004-374 du 29 avril 2004 modifié relatif aux pouvoirs des préfets, à l'organisation et à l'action des services de l'État dans les régions et départements et notamment l'article 43;
- Vu l'arrêté du Premier ministre en date du 17 juillet 2019 nommant M. Fabrice ROSAY, sous-préfet hors classe, secrétaire général pour les affaires régionales auprès du préfet de la région Normandie ;
- Vu le décret du Président de la République en date du 1<sup>er</sup> avril 2019 nommant M. Pierre-André DURAND, préfet de la région Normandie, préfet de la Seine-Maritime ;

*Sur proposition du secrétaire général de la préfecture*

**A R R Ê T E**

**Article 1** - Délégation de signature est donnée à M. Fabrice ROSAY à l'effet de signer pour l'ensemble du département, pendant les services de permanence du corps préfectoral, dont les jours de fermeture de la préfecture :

- les arrêtés relatifs aux admissions en soins psychiatriques (articles L 3213-1 à L 3213-10 et L 3211-12-1 du code de la santé publique) ;
- les décisions prises en application du livre V du code de l'entrée et du séjour des étrangers et du droit d'asile dans le cadre de l'éloignement des étrangers en situation irrégulière ;
- les saisines du juge des libertés et de la détention en application des articles L 552-1, L 552-7, R 552-2 et R 552-8 du code de l'entrée et du séjour des étrangers et du droit d'asile ;
- les décisions et mesures prises en application des articles L 224-2, L 224-7 et L 224-8 du code de la route ;

7 place de la Madeleine 76036 ROUEN CEDEX - 02 32 76 50 00  
Site Internet : <http://www.seine-maritime.gouv.fr>

- les décisions ordonnant la remise et la saisie d'armes et de munitions si le comportement ou l'état de santé de la personne détentrice présente un danger grave et imminent pour elle-même ou pour autrui (articles L 312-7 à L 312-15 du code de la sécurité intérieure) ;
- toutes décisions nécessitées par une situation d'urgence.

**Article 2** – Le présent arrêté prend effet à compter du 29 juillet 2019.

**Article 3** – Le secrétaire général de la préfecture et le secrétaire général aux affaires régionales sont chargés de l'exécution du présent arrêté qui sera publié au recueil des actes administratifs de la préfecture de la Seine-Maritime.

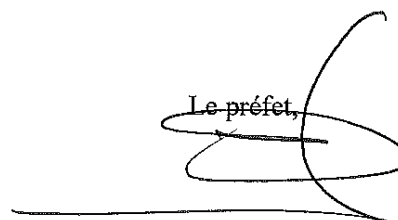
Le préfet,  

Pierre-André DURAND

*Voies et délais de recours - Conformément aux dispositions des articles R. 421-1 à R. 421-5 du code de justice administrative, le présent arrêté peut faire l'objet d'un recours contentieux devant le tribunal administratif de Rouen dans le délai de deux mois à compter de sa notification ou de sa publication. Le tribunal administratif peut être saisi par l'application « Télérecours citoyens », accessible par le site [www.telerecours.fr](http://www.telerecours.fr)*

Préfecture de la Seine-Maritime - DCPPAT

76-2019-07-25-004

Arrêté n° 19-130 du 25 juillet 2019 portant délégation de signature à M. le général de brigade Bruno ARVISET, commandant la région de gendarmerie de Normandie, commandant le groupement de gendarmerie de la Seine-Maritime, en matière d'activités

**PRÉFET DE LA SEINE-MARITIME**

**Direction de la coordination des politiques  
publiques et de l'appui territorial**

Bureau de la Coordination Interministérielle

**Arrêté n° 19-130 du 25 juillet 2019  
portant délégation de signature à M. le général de brigade Bruno ARVISET, commandant la  
région de gendarmerie de Normandie, commandant le groupement de gendarmerie de la  
Seine-Maritime, en matière d'activités**

**Le préfet de la région Normandie, préfet de la Seine-Maritime  
Officier de la Légion d'honneur  
Officier de l'Ordre National du Mérite**

Vu le code de la route ;

Vu la loi n° 82-231 du 2 mars 1982 modifiée relative aux droits et libertés des communes, des départements et des régions ;

Vu la loi n° 2009-971 du 3 août 2009 relative à la gendarmerie nationale ;

Vu le décret n° 92-604 du 1er juillet 1992 portant charte de la déconcentration ;

Vu le décret n° 97-199 du 5 mars 1997 modifié relatif au remboursement de certaines dépenses supportées par les forces de police et de gendarmerie ;

Vu le décret n° 2004-374 du 29 avril 2004 modifié relatif aux pouvoirs des préfets, à l'organisation et à l'action des services de l'État dans les régions et départements et notamment ses articles 43, 44 et 45 ;

Vu le décret n° 2008-252 du 12 mars 2008 modifié relatif à la rémunération de certains services rendus par le ministère de l'intérieur, de l'outre-mer et des collectivités territoriales ;

Vu le décret du Président de la République du 1er avril 2019 portant nomination de M. Pierre-André DURAND en qualité de préfet de la région Normandie, préfet de la Seine-Maritime ;

Vu l'arrêté ministériel du 28 octobre 2010 portant application de l'article 2 du décret n° 97-199 du 5 mars 1997 modifié relatif au remboursement de certaines dépenses supportées par les forces de police et de gendarmerie et de l'article 1er du décret n° 2008-252 du 12 mars 2008 modifié relatif à la rémunération de certains services rendus par le ministère de l'intérieur, de l'outre-mer et des collectivités territoriales ;

Vu l'arrêté interministériel du 28 octobre 2010 fixant le montant des remboursements de certaines dépenses supportées par les forces de police et de gendarmerie ;

Vu le décret du 25 juillet 2018 portant élévation, promotions, nominations et affectations dans la 1ère et la 2ème section des officiers généraux, et notamment son article 2 ;

Vu le décret du 11 juillet 2019 portant affectation d'officiers généraux ;

*Sur proposition du secrétaire général de la préfecture de la Seine-Maritime*

## ARRÊTE

**Article 1 :** Délégation est donnée à M. le général de brigade Bruno ARVISET, commandant la région de gendarmerie de Normandie, commandant le groupement de gendarmerie de la Seine-Maritime pour signer les conventions relatives au remboursement de certaines dépenses supportées par les forces de gendarmerie en application du décret n° 97-199 du 5 mars 1997 lorsque la prestation s'étend sur la seule zone gendarmerie du département de la Seine-Maritime, notamment en ce qui concerne les services d'ordre des manifestations sportives ou culturelles et les escortes de convois exceptionnels.

**Article 2 :** Délégation est donnée à M. le général de brigade Bruno ARVISET, commandant la région de gendarmerie de Normandie, commandant le groupement de gendarmerie de la Seine-Maritime, pour faire procéder à l'immobilisation et à la mise en fourrière d'un véhicule en application de l'article L.325-1-2 du code de la route.

**Article 3 :** En application de l'article 44 du décret n° 2004-374 du 29 avril 2004 modifié, M. le général de brigade Bruno ARVISET peut donner subdélégation de signature aux agents placés sous son autorité.

Cette décision fera l'objet d'une publication au recueil des actes administratifs de la préfecture de la Seine-Maritime et d'une transmission à la préfecture de la Seine-Maritime (DCPPAT/BCI).

**Article 4 :** Le présent arrêté prend effet à compter du 1<sup>er</sup> août 2019.

**Article 5 :** Les décisions relatives à la présente délégation ainsi que toutes les correspondances ou actes relatifs aux dossiers instruits par la région de gendarmerie de Normandie et par le groupement départemental de gendarmerie de Seine-Maritime devront être signés dans les conditions suivantes :

1- dans le cas d'une signature exercée par délégation :

POUR LE PRÉFET DE LA SEINE-MARITIME

ET PAR DÉLÉGATION

LE COMMANDANT DE LA RÉGION DE GENDARMERIE DE NORMANDIE

ET DU GROUPEMENT DÉPARTEMENTAL DE GENDARMERIE DE SEINE-MARITIME

(suivi du prénom et du nom du délégataire)

2- dans le cas d'une signature subdéléguée par le commandant de la région de gendarmerie de Normandie et du groupement départemental de gendarmerie de la Seine-Maritime

POUR LE PRÉFET DE LA SEINE-MARITIME  
ET PAR SUBDÉLÉGATION

(suivi de la fonction, du prénom et du nom du bénéficiaire de la subdélégation)

**Article 6 :** Le secrétaire général de la préfecture et le commandant du groupement de gendarmerie de la Seine-Maritime sont chargés de l'exécution du présent arrêté qui sera publié au recueil des actes administratifs de la préfecture de la Seine-Maritime.

Le préfet,

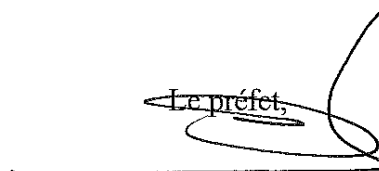

Pierre-André DURAND

*Voies et délais de recours - Conformément aux dispositions des articles R. 421-1 à R. 421-5 du code de justice administrative, le présent arrêté peut faire l'objet d'un recours contentieux devant le tribunal administratif de Rouen dans le délai de deux mois à compter de sa notification ou de sa publication. Le tribunal administratif peut être saisi par l'application « Télérecours citoyens », accessible par le site [www.telerecours.fr](http://www.telerecours.fr)*



Préfecture de la Seine-Maritime - DCPAT

76-2019-07-25-007

Avis favorable 2019-09 de la CDAC du 23 juillet 2019

*Avis favorable de la CDAC du 23 juillet 2019 pour la création d'un ensemble commercial à  
Pissy-Pôville*



PRÉFET DE LA SEINE-MARITIME

Rouen, le 25 JUL. 2019

**Direction de la coordination des  
politiques publiques et de l'appui territorial**

Bureau de l'appui territorial et des politiques économiques et sociales

Affaire suivie par Vanessa BOUCAUT

Secrétariat de la CDAC

Tél. 02.32.76.53.90

Fax 02.32.76.54.60

Mél. [vanessa.boucaut@seine-maritime.gouv.fr](mailto:vanessa.boucaut@seine-maritime.gouv.fr)

Le préfet,  
de la région Normandie,  
préfet de la Seine-Maritime  
Officier de la Légion d'honneur  
Officier de l'Ordre National du Mérite

La commission départementale d'aménagement commercial (CDAC) de Seine-Maritime réunie le 23 juillet 2019, sous la présidence de Madame Houda VERNHET, sous-préfète, secrétaire générale adjointe de la préfecture de la Seine-Maritime, représentant Monsieur le préfet, a examiné le dossier n° 2019-09 concernant la création d'un ensemble commercial « Le parvis de senteurs III » d'une surface totale de vente de 8 200 m<sup>2</sup> situé Zone Artisanale de Malzaize, lieudit "Malzaize" à Pissy-Pôville.

VU :

- le code de commerce ;
- le code général des collectivités territoriales ;
- le décret n° 2015-165 du 12 février 2015 relatif à l'aménagement commercial ;
- le décret du président de la république du 01 avril 2019 nommant monsieur Pierre-André DURAND, préfet de la région Normandie, préfet de la Seine-Maritime ;
- l'arrêté préfectoral n° 19-77 du 23 avril 2019 portant délégation de signature à Madame Houda VERNHET, sous-préfète, secrétaire générale adjointe ;
- l'arrêté préfectoral du 24 mai 2019 modifiant l'arrêté du 20 janvier 2017 portant constitution de la commission départementale d'aménagement commercial de la Seine-Maritime ;
- la demande de permis de construire valant autorisation d'exploitation commerciale n° 076 503 19 B 0002 déposée à la mairie de Pissy-Pôville le 17 mai 2019, par la SCCV REDCE PISSY POVILLE, dont le siège social est situé à Cormontreuil (51350), 2 rue du Commerce, agissant en qualité d'exploitant actuel, enregistrée le 06 juin 2019 par le préfet de la Seine-

Maritime et visant à la création d'un ensemble commercial « Le parvis de senteurs 3 » d'une surface totale de vente de 8 200 m<sup>2</sup> situé Zone Artisanale de Malzaize, lieudit "Malzaize" à Pissy-Pôville (76360) ;

- l'arrêté préfectoral du 10 juillet 2019 annexé au procès-verbal et précisant la composition de la commission départementale d'aménagement commercial du 23 juillet 2019 pour l'examen de la demande susvisée ;

- le rapport d'instruction présenté par la direction départementale des territoires et de la mer.

Après qu'en aient délibéré les membres de la commission, assistés de :

- Madame CHETITAH, rapporteure de la direction départementale des territoires et de la mer.

## CONSIDÉRANT

- qu'il s'agit de la création d'un ensemble commercial composé de cinq enseignes non alimentaires de secteur 2 (équipement de la maison et de la personne, culture et loisirs) d'une surface de vente totale de 8 200 m<sup>2</sup> ;
- que le schéma de cohérence territoriale (SCOT) du Pays entre Seine et Bray a été approuvé le 24 novembre 2014 ;
- que le projet est en adéquation avec le SCOT par sa localisation préférentielle au sein de la ZACOM "Malzaize" ;
- que le projet est en accord avec le Document d'aménagement commercial (DAC) de par sa localisation dans la ZACOM, permettant de développer une offre de "grand commerce" répondant à des achats hebdomadaires à exceptionnels, d'améliorer la desserte du pôle en mode doux, de mutualiser les infrastructures d'accès et les espaces de stationnement, de favoriser la densité des aménagements commerciaux et de rester dans une logique d'aménagement d'ensemble ;
- que le projet respecte la zone Auy du PLU de Pissy-Pôville approuvé le 10 octobre 2008, destinée à recevoir des activités commerciales et artisanales ;
- que le projet s'implante sur un terrain qualifié de friche et occupé partiellement par un bassin de rétention d'eaux pluviales ;
- que le projet est en continuité avec les réalisations des "Parvis des Senteurs" 1 et 2 ;
- que les enseignes intégrant l'ensemble commercial seront un magasin GEMO chaussures de 1 400 m<sup>2</sup> (transfert d'un magasin de la zone Mesnil Roux dont le local sera vacant et mis en vente), un magasin INTERSPORT de 2 800 m<sup>2</sup> (transfert de la zone Carbonnière, dont le local sera repris par un magasin de vêtements BlackStore), un magasin ORCHESTRA de 2 600 m<sup>2</sup> (transfert de la zone Mesnil Roux, dont le local restera à la même enseigne pour du destockage), un magasin LA HALLE vêtements de 900 m<sup>2</sup> (création) et un magasin d'ameublement GAUTIER de 500 m<sup>2</sup> (création) ;
- que 6 locaux sont vacants sur la zone commerciale et que le demandeur justifie que la réhabilitation de ces locaux est impossible en raison notamment de stationnement insuffisant, d'infrastructures ne pouvant accueillir de procédés de production d'énergies renouvelables, de l'absence de synergie entre les enseignes du programme et d'une vitrine qualitative d'entrée de ville ;
- que la surface de stationnement respecte les prescriptions de la loi ALUR et sera composée de 305 places, dont 117 perméables, 8 places PMR, 8 places familles, 2 parkings abrités pour 48 vélos et 32 places pour véhicules électriques alimentées par l'énergie produite par les panneaux solaires sur les toitures ;
- qu'un lieu d'animation sera créé avec un belvédère sur pilotis, un emplacement pour Food Truck et une aire de jeux pour enfants ;
- que le projet contribuera à recruter 56 salariés (dont 23 repris dans les transferts), et que 10 embauches supplémentaires sont prévues par la création du magasin BLACKSTORE remplaçant l'INTERSPORT ;
- que l'impact du projet sur le trafic routier sera faible en semaine où la circulation est fluide et qu'il sera limité le samedi, des difficultés dues au dysfonctionnement plus à l'ouest sur le RD6015 étant pré-existantes ;
- que deux accès routiers seront réalisés et qu'aucun coût ne sera supporté par la collectivité ;

- qu'une piste cyclable et des cheminements piétonniers seront réalisés afin de faciliter les liens entre le nouvel aménagement et le reste de la zone commerciale ;
- que le projet est desservi par une ligne de bus située ente 270 et 350 mètres, avec 20 passages par jour ;
- que le projet vise la certification BREEAM "Very Good" avec un bâti composé de bardages bois, métalliques, acier, aluminium et des vitrages, des éclairages LED en intérieur, des mâts basse consommation en extérieur, 550 m<sup>2</sup> de panneaux photovoltaïques sur les toitures avec une énergie réutilisée pour les stationnements de véhicules électriques, et 20 ruches en toiture entretenues par le Syndicat des apiculteurs de Seine-Maritime ;
- que 5 190 m<sup>2</sup> d'espaces végétalisés sont prévus, avec 120 arbres plantés, 4 460 m<sup>2</sup> de toiture végétalisée, la façade principale végétalisée, un bassin de rétention arboré limitant l'impact des ruissellements forts ;
- que les nuisances liées au bâti seront limitées par les implantations d'arbres.

**Décide de rendre un avis favorable à l'unanimité à l'autorisation sollicitée par la demande susvisée (7 oui sur 7 votants)**

Ont voté favorablement :

- monsieur Paul LESELLIER, maire de Pissy-Pôville, commune d'implantation ;
- madame Michèle LECOINTE, représentant le président de la communauté de communes Inter-Caux Vexin dont est membre la commune d'implantation ;
- madame Yvette LORAND-PASQUIER, représentant le président du conseil départemental ;
- monsieur Michel LEJEUNE, maire de Forges-les-Eaux, représentant les maires au niveau départemental ;
- monsieur Pascal LECOURT, vie-président de l'agglomération Fécamp Caux Littoral, représentant les intercommunalités au niveau départemental ;
- monsieur Philippe SCHAPMAN (UFC Que Choisir), personnalité qualifiée en matière de la consommation et de la protection des consommateurs ;
- monsieur Badredine DADCI (France Nature Environnement Normandie), personnalité qualifiée en matière de développement durable et d'aménagement du territoire.

**En conséquence, la commission départementale d'aménagement commercial de la Seine-Maritime, réunie le 23 juillet 2019, a rendu un avis favorable sur le projet porté par la SCCV REDCE PISSY POVILLE, dont le siège social est situé à Cormontreuil (51350), 2 rue du Commerce, visant à la création d'un ensemble commercial de 8 200 m<sup>2</sup> composé de cinq cellules commerciales de secteur 2 de 2 800 m<sup>2</sup>, 2 600 m<sup>2</sup>, 1 400 m<sup>2</sup>, 900 m<sup>2</sup> et 500 m<sup>2</sup>, spécialisées en prêt-à-porter et ameublement haut de gamme, à Pissy-Pôville (76360), Zone Artisanale de Malzaize, lieudit "Malzaize".**

Pour le préfet et par délégation,  
la secrétaire générale adjointe,

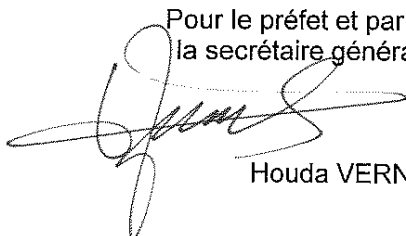

Houda VERNHET

Voies et délais de recours : conformément aux dispositions des articles R 752-19, R 752-20 et R 752-30 du code du commerce le présent avis peut faire l'objet d'un recours auprès de la commission nationale d'aménagement commercial dans un délai d'un mois.



Préfecture de la Seine-Maritime - DCPPAT

76-2019-07-25-006

Décision Favorable 2019-10 de la CDAC du 23 juillet  
2019

*Décision favorable de la CDAC du 23 juillet 2019 pour la modification substantielle d'un  
ensemble commercial à Grand-Quevilly*



PRÉFET DE LA SEINE-MARITIME

Rouen, le 25 JUL. 2019

**Direction de la coordination des  
politiques publiques et de l'appui territorial**

Bureau de l'appui territorial et des politiques économiques et sociales

Affaire suivie par **Vanessa BOUCAUT**

**Secrétariat de la CDAC**

Tél. 02.32.76.53.90

Fax 02.32.76.54.60

Mél. [vanessa.boucaut@seine-maritime.gouv.fr](mailto:vanessa.boucaut@seine-maritime.gouv.fr)

Le préfet,  
de la région Normandie,  
préfet de la Seine-Maritime  
Officier de la Légion d'honneur  
Officier de l'Ordre National du Mérite

La commission départementale d'aménagement commercial (CDAC) de Seine-Maritime réunie le 23 juillet 2019, sous la présidence de Madame Houda VERNHET, sous-préfète, secrétaire générale adjointe de la préfecture de la Seine-Maritime, représentant Monsieur le préfet, a examiné **le dossier n° 2019-10** relatif à la demande de modification substantielle de l'autorisation du 09 mars 2017 concernant un ensemble commercial situé à Grand-Quevilly, rue Paul-Vaillant Couturier, afin de permettre la création de deux moyennes surfaces commerciales de 150 m<sup>2</sup> pour la première de secteur 1 et de 1 600 m<sup>2</sup> de secteur 2 pour la seconde, portant l'ensemble commercial à 16 558 m<sup>2</sup> de surface de vente, au lieu de 14 808 m<sup>2</sup>.

VU :

- le code de commerce ;
- le code général des collectivités territoriales ;
- le décret n° 2015-165 du 12 février 2015 relatif à l'aménagement commercial ;
- le décret du président de la république du 01 avril 2019 nommant monsieur Pierre-André DURAND, préfet de la région Normandie, préfet de la Seine-Maritime ;
- l'arrêté préfectoral n° 19-77 du 23 avril 2019 portant délégation de signature à Madame Houda VERNHET, sous-préfète, secrétaire générale adjointe ;
- l'arrêté préfectoral du 24 mai 2019 modifiant l'arrêté du 20 janvier 2017 portant constitution de la commission départementale d'aménagement commercial de la Seine-Maritime ;
- la décision 2017-06 du 09 mars 2017 autorisant la SCCV Les 3 PHI, dont le siège social est situé à Villeneuve-sur-Lot (47300) rue Nicolas Leblanc, ZI de la Barbière à procéder à la création d'un

7, place de la Madeleine - CS16036 - 76036 ROUEN CEDEX - 02 32 76 50 00  
Courriel : [prefecture@seine-maritime.gouv.fr](mailto:prefecture@seine-maritime.gouv.fr) - Site Internet : <http://www.seine-maritime.pref.gouv.fr>

ensemble commercial d'une surface totale de vente de 14 808 m<sup>2</sup>, composé de 9 cellules commerciales de secteur 2 d'une surface de vente de 14 400 m<sup>2</sup> et de 7 kiosques ou boutiques éphémères d'une surface de vente de 408 m<sup>2</sup>, à Grand-Quevilly (76120) rue Gay Lussac ;

- la demande d'autorisation d'exploitation commerciale, déposée au secrétariat de la CDAC de la préfecture de la Seine-Maritime le 13 juin 2019, par la SCCV Les 3 PHI, dont le siège social est situé à Villeneuve-sur-Lot (47300) rue Nicolas Leblanc, ZI de la Barbière, agissant en qualité d'exploitante, et visant à la modification substantielle d'un ensemble commercial situé à Grand-Quevilly, rue Paul-Vaillant Couturier ;

- l'arrêté préfectoral du 04 juillet 2019, modifié par l'arrêté du 19 juillet 2019, annexés au procès-verbal et précisant la composition de la commission départementale d'aménagement commercial du 23 juillet 2019 pour l'examen de la demande susvisée ;

- le rapport d'instruction présenté par la direction départementale des territoires et de la mer.

Après qu'en aient délibéré les membres de la commission, assistés de :

- Madame CHETITAH, rapporteure de la direction départementale des territoires et de la mer.

## CONSIDÉRANT

- qu'il s'agit d'une modification substantielle d'une autorisation d'aménagement commercial accordée le 09 mars 2017 afin de permettre l'augmentation de la surface de vente d'un ensemble commercial de 14 808 m<sup>2</sup> par l'implantation d'une cellule de secteur 1 (alimentaire) de 150 m<sup>2</sup> et d'une cellule de secteur 2 (activité autre qu'alimentaire) de 1 600 m<sup>2</sup>, portant la surface totale de vente de l'ensemble commercial à 16 558 m<sup>2</sup> ;
- que le projet va accueillir 17 enseignes commerciales et 8 kiosques et boutiques éphémères ;
- que le projet est en adéquation avec le schéma de cohérence territoriale (SCOT) de la Métropole Rouen Normandie, approuvé le 12 octobre 2015, par un renforcement de l'offre commerciale sans consommation foncière supplémentaire ni imperméabilisation des sols, en réhabilitant une friche de "subsistances militaires" ;
- que le projet respecte le PLU de Grand-Quevilly approuvé le 24 octobre 2008 qui préconise d'installer sur la zone de Bois Cany des activités commerciales, artisanales, tertiaires et industrielles ;
- que le parc de stationnement a été augmenté de 19 places et comptera désormais 735 places donc 36 places PMR, 14 places familles, 40 places pour véhicules électriques et 14 places de covoiturage ;
- que cette augmentation de l'aire de stationnement n'a pas d'incidence sur l'emprise au sol et respecte les prescriptions de la loi ALUR ;
- que ce projet permettait la création de 120 emplois temps plein avec 18 nouveaux emplois dus aux 2 nouvelles cellules ;
- que la desserte en vélo est satisfaisante, que le réseau cyclable est en cours d'amélioration ;
- que les circulations piétonnes sont nombreuses sur l'ensemble de la zone commerciale et que des liaisons piétonnières sécurisées sont prévues sur le site ;
- que le projet est desservi par 2 lignes de bus du réseau Astuce avec un arrêt à 500 m ;
- que le projet vise à atteindre des performances énergétiques allant au-delà de la RT2012 ;
- que l'insertion paysagère sera augmentée de 3 385 m<sup>2</sup>, soit un total de 25 795 m<sup>2</sup>, avec notamment des toitures végétalisées et des stationnements engazonnés ;
- que l'impact visuel a été pris en compte avec une architecture moderne et compatible avec l'environnement proche.

**Décide d'accorder l'autorisation sollicitée par la demande susvisée (7 oui et 2 abstentions sur 9 votants)**



Ont voté favorablement :

- monsieur Jean-Louis TAILLEUX, représentant le maire de Grand-Quevilly, commune d'implantation ;
- madame Danielle PIGNAT, désignée par le conseil de la métropole Rouen Normandie chargée du schéma de cohérence territoriale dans le périmètre duquel est situé la commune d'implantation ;
- madame Yvette LORAND-PASQUIER, représentant le président du conseil départemental ;
- monsieur Pascal LECOURT, vie-président de l'agglomération Fécamp Caux Littoral, représentant les intercommunalités au niveau départemental ;
- monsieur Philippe SCHAPMAN (UFC Que Choisir), personnalité qualifiée en matière de la consommation et de la protection des consommateurs ;
- monsieur Badredine DADCI (France Nature Environnement Normandie), personnalité qualifiée en matière de développement durable et d'aménagement du territoire.

Pour le département de l'Eure :

- monsieur Abed KARNOUB, maire de Saint-Ouen-de-Thouberville.

Se sont abstenus :

- monsieur Michel LEJEUNE, maire de Forges-les-Eaux, représentant les maires au niveau départemental ;

Pour le département de l'Eure :

- monsieur Philippe MORGOUN, personnalité qualifiée en matière de développement durable et d'aménagement du territoire.

**En conséquence, la commission départementale d'aménagement commercial de la Seine-Maritime, réunie le 23 juillet 2019, autorise le projet porté par la la SCCV Les 3 PHI, dont le siège social est situé à Villeneuve-sur-Lot (47300) rue Nicolas Leblanc, ZI de la Barbière, visant à la modification substantielle de l'autorisation du 09 mars 2017 concernant un ensemble commercial situé à Grand-Quevilly, rue Paul-Vaillant Couturier, afin de permettre la création de deux moyennes surfaces commerciales, de 150 m<sup>2</sup> de secteur 1 pour la première et de 1 600 m<sup>2</sup> de secteur 2 pour la seconde, portant l'ensemble commercial à 16 558 m<sup>2</sup> de surface de vente totale, au lieu de 14 808 m<sup>2</sup>.**

Pour le préfet et par délégation,  
la secrétaire générale adjointe,

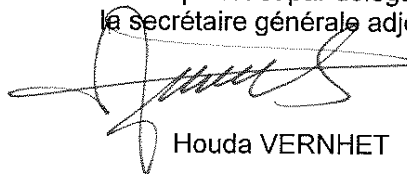

Houda VERNHET

Voies et délais de recours : conformément aux dispositions des articles R 752-19, R 752-20 et R 752-30 du code du commerce le présent avis peut faire l'objet d'un recours auprès de la commission nationale d'aménagement commercial dans un délai d'un mois.



## Sous-préfecture de Dieppe

76-2019-07-19-005

Arrêté du 19 juillet 2019 modifiant l'arrêté du 26 décembre  
2002 modifié, autorisant la création de la communauté  
d'agglomération de la région dieppoise  
*modification statutaire - prise de compétence aménagement numérique - régularisation  
compétence PCAET*



PRÉFET DE LA SEINE-MARITIME

SOUS-PREFECTURE DE DIEPPE

Bureau des Relations avec les  
Collectivités Locales et des Elections

**Arrêté du 19 JUIL. 2019**

**modifiant l'arrêté du 26 décembre 2002 modifié, autorisant la création de la communauté d'agglomération de la région dieppoise**

**Le préfet de la région Normandie, préfet de la Seine-Maritime,  
officier de la Légion d'honneur,  
officier de l'Ordre national du Mérite**

- Vu le code général des collectivités territoriales (CGCT), notamment les articles L 5211-1 et suivants et L 5216-1 et suivants,
- Vu le décret du Président de la République en date du 24 août 2016 nommant M. Jehan-Eric WINCKLER, sous-préfet de Dieppe,
- Vu l'arrêté préfectoral n°19-79 du 23 avril 2019 donnant délégation de signature à M. Jehan-Eric WINCKLER, sous-préfet de Dieppe,
- Vu la délibération du 27 septembre 2018 de la communauté d'agglomération de la région dieppoise notifiée le 5 avril 2019 aux communes membres, sollicitant la prise de compétence obligatoire "aménagement numérique relatif à l'établissement et à l'exploitation de réseaux de communication électronique au sens de l'article L 1425-1 du CGCT",
- Vu les délibérations des conseils municipaux de 9 communes membres de la communauté d'agglomération de la région dieppoise favorables à cette modification statutaire ;

Considérant que les modifications statutaires sont décidées par délibérations concordantes de l'organe délibérant et des conseils municipaux des communes membres se prononçant dans les conditions de majorité requise pour la création de l'établissement public de coopération intercommunale,

Considérant que le conseil municipal de chaque commune membre dispose d'un délai de trois mois, à compter de la notification au maire de la commune, de la délibération de l'organe délibérant de l'établissement public de coopération intercommunale, pour se prononcer,

Considérant qu'à défaut dans ce délai, la décision est réputée favorable,

Considérant que les conditions de majorité requise sont remplies,

*Sur proposition du sous-préfet de Dieppe,*

## ARRETE

**Article 1<sup>er</sup>** - L'article 3-1-2 des statuts de la communauté d'agglomération de la région dieppoise est désormais libellé comme suit :

"En matière d'aménagement de l'espace communautaire :

- schéma de cohérence territoriale et schéma de secteur,
- création et réalisation de zones d'aménagement concerté d'intérêt communautaire,
- organisation de la mobilité au sens du titre III du livre II de la première partie du code des transports, sous réserve de l'article L 3421-2 du même code,
- aménagement numérique, relatif à l'établissement et à l'exploitation de réseaux de communication électronique au sens de l'article L 1425-1 du code général des collectivités territoriales".

Le reste sans changement.

**Article 2** - Les statuts modifiés de la communauté d'agglomération de la région dieppoise, annexés au présent arrêté, sont approuvés.

**Article 3** - Le sous-préfet de Dieppe, le président de la communauté d'agglomération de la région dieppoise, les maires des communes membres sont chargés, chacun en ce qui le concerne, de l'exécution du présent arrêté qui sera publié au recueil des actes administratifs de la préfecture de la Seine-Maritime.

Fait à Dieppe, le **19 JUL. 2019**

Pour le préfet, et par délégation,  
P/le sous-préfet de Dieppe absent,  
La secrétaire générale,

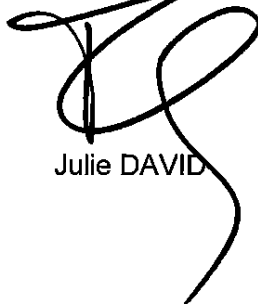

Julie DAVID

*Voies et délais de recours – Conformément aux dispositions des articles R. 421-1 à R. 421-5 du code de justice administrative, le présent arrêté peut faire l'objet d'un recours contentieux devant le tribunal administratif de Rouen dans le délai de deux mois à compter de sa notification ou de sa publication. Le tribunal administratif peut être saisi par l'application Télé recours citoyens accessible par le site [www.telerecours.fr](http://www.telerecours.fr).*

## COMMUNAUTE D'AGGLOMERATION DE LA REGION DIEPPOISE

### STATUTS

#### Article 1 : Constitution, périmètre et durée

Conformément à la loi n°99-586 du 12 juillet 1999, relative au renforcement et à la simplification de la coopération intercommunale et notamment aux articles L.5216-1 et L.5216-2 du code général des collectivités territoriales, il est créé, sans limitation de durée, une communauté d'agglomération entre les communes suivantes :

ANCOURT	HAUTOT-SUR-MER	SAINTE MARGUERITE-SUR-MER
ARQUES-LA-BATAILLE	MARTIGNY	SAUQUEVILLE
AUBERMESNIL-BEAUMAIS	MARTIN-EGLISE	TOURVILLE-SUR-ARQUES
COLMESNIL-MANNEVILLE	OFFRANVILLE	VARENDEVILLE-SUR-MER
DIEPPE	ROUXMESNIL-BOUTEILLES	
GREGES		

la communauté d'agglomération ainsi créée prend la dénomination de :

### COMMUNAUTE D'AGGLOMERATION DE LA REGION DIEPPOISE aussi dénommée **DIEPPE-MARITIME**

#### Article 2 : Siège social

Le siège de la communauté est fixé au 4 boulevard du Général de Gaulle à Dieppe.  
Il pourra être transféré sur décision du conseil communautaire prise à sa majorité simple et confirmée par la majorité qualifiée des conseils municipaux (soit les 2/3 des conseils municipaux représentant la moitié de la population ou la moitié des conseils municipaux représentant les 2/3 de la population).

#### Article 3 : Les compétences

##### ***Article 3-1 : Compétences obligatoires***

##### **1 – En matière de développement économique :**

- actions de développement économique dans le respect du SRDEII ;
- création, aménagement, entretien et gestion de zones d'activité industrielle, commerciale, tertiaire, artisanale, touristique, portuaire ou aéroportuaire ;
- politique locale du commerce ;
- soutien aux activités commerciales d'intérêt communautaire ;
- promotion du tourisme, dont la création d'offices de tourisme.

##### **2 – En matière d'aménagement de l'espace communautaire :**

- schéma de cohérence territoriale et schéma de secteur,
- création et réalisation de zones d'aménagement concerté d'intérêt communautaire,
- organisation de la mobilité au sens du titre III du livre II de la première partie du code des transports, sous réserve de l'article L.3421-2 du même code,
- aménagement numérique, relatif à l'établissement et à l'exploitation de réseaux de communication électronique au sens de l'article L 1425-1 du code général des collectivités territoriales.

##### **3 – En matière d'équilibre social de l'habitat :**

- programme local de l'habitat ;
- politique du logement d'intérêt communautaire,
- actions et aides financières en faveur du logement social d'intérêt communautaire,

- réserves foncières pour la mise en œuvre de la politique communautaire d'équilibre social de l'habitat,
- action, par des opérations d'intérêt communautaire, en faveur du logement des personnes défavorisées,
- amélioration du parc immobilier bâti d'intérêt communautaire.

#### **4 – En matière de politique de la ville :**

- élaboration du diagnostic du territoire et définition des orientations du contrat de ville,
- animation et coordination des dispositifs contractuels de développement urbain, de développement local et d'insertion économique et sociale ainsi que des dispositifs locaux de prévention de la délinquance,
- programmes d'actions définis dans le contrat de ville.

#### **5 - Gestion des milieux aquatiques et prévention des inondations, dans les conditions prévues à l'article L 211-7 du code de l'environnement**

- 1° L'aménagement d'un bassin ou d'une fraction de bassin hydrographique ;
- 2° L'entretien et l'aménagement d'un cours d'eau, canal, lac ou plan d'eau, y compris les accès à ce cours d'eau, à ce canal, à ce lac ou à ce plan d'eau ;
- 5° La défense contre les inondations et contre la mer ;
- 8° La protection et la restauration des sites, des écosystèmes aquatiques et des zones humides ainsi que des formations boisées riveraines.

#### **6 - En matière d'accueil des gens du voyage**

- aménagement, entretien et gestion des aires d'accueil
- 2 aires sont identifiées : une située sur la ville de Dieppe (ferme Hucher) et une située sur la commune de Rouxmesnil-Bouteilles chemin de la rivière (plans annexés aux présents statuts).

#### **7 - Collecte et traitement des déchets des ménages et déchets assimilés**

#### **8 - Elaboration et adoption du plan climat-air-énergie territorial (PCAET) en application de l'article L 229-26 du code de l'environnement**

##### ***Article 3-2 : Compétences optionnelles***

1. Assainissement
2. Eau
3. Construction, aménagement, entretien et gestion d'équipements culturels et sportifs d'intérêt communautaire.

##### ***Article 3-3 Compétences facultatives***

1. Actions et aides financières en faveur d'opérations culturelles, sportives et éducatives d'intérêt communautaire,
2. Création ou aménagement et entretien de voies, routes, pistes et liaisons routières, cyclables et pédestres qui sont d'intérêt communautaire,
3. Actions en faveur de l'amélioration de la desserte et des voies de communications (voies ferrées, liaisons maritimes et aériennes),
4. Protection des zones sensibles d'intérêt écologique et lutte contre les nuisances sonores,
5. Actions en faveur de la formation (IUT ....).
6. Contributions obligatoires au financement du service départemental d'incendie et de secours (SDIS),
7. Compétences hors gémapi correspondant aux items 4°, 11° et 12° de l'article L 211-7 du code de l'environnement :
  - 4° La maîtrise des eaux pluviales et de ruissellement ou la lutte contre l'érosion des sols ;
  - 11° La mise en place et l'exploitation de dispositifs de surveillance de la ressource en eau et des milieux aquatiques ;

#### **Article 4 : Modification et exercice des compétences**

Les transferts ultérieurs de compétences ou d'équipements sont décidés par délibérations concordantes prises par la majorité simple du conseil communautaire et par les conseils municipaux dans les conditions de majorité qualifiée requises pour la création de l'établissement public de coopération intercommunale (2/3 des conseils municipaux des communes intéressées représentant plus de la moitié de la population totale de celles-ci ou la moitié au moins des conseils municipaux des communes représentant les 2/3 de la population et la commune dont la population est la plus nombreuse lorsque celle-ci est supérieure au 1/4 de la population concernée).

Le conseil municipal de chaque commune membre dispose d'un délai de 3 mois, à compter de la notification au maire de la commune de la délibération de l'organe délibérant de l'établissement public de coopération intercommunale pour se prononcer sur les transferts proposés.

A défaut de délibération dans ce délai, sa décision est réputée favorable (article L.5211-17 du code général des collectivités territoriales).

Lorsque l'exercice des compétences est subordonné à la reconnaissance de leur intérêt communautaire, cet intérêt communautaire est déterminé par le conseil communautaire à la majorité des 2/3 du conseil communautaire et doit être défini au plus tard deux ans après l'entrée en vigueur de l'arrêté prononçant le transfert de compétences. A défaut, la communauté exerce l'intégralité de la compétence transférée (article L.5216-5 du code général des collectivités territoriales).

En dehors des compétences transférées, la communauté d'agglomération et une ou plusieurs de ses communes membres pourront se doter de services communs chargés de l'exercice de missions fonctionnelles ou opérationnelles, dont l'instruction de décisions prises par les maires au nom de la commune ou de l'Etat, à l'exception des missions mentionnées à l'article 23 de la loi n°84-53 du 26 février 1984 portant dispositions statutaires relatives à la fonction publique territoriale pour les communes et établissements publics obligatoirement affiliés à un centre de gestion en application des articles 15 et 16 de la même loi (article L.5211-4-2 du code général des collectivités territoriales).

Afin de permettre une mise en commun de moyens, la communauté d'agglomération pourra se doter de biens qu'elle partagera avec ses communes membres selon des modalités prévues par un règlement de mise à disposition, y compris pour l'exercice par les communes de compétences qui n'ont pas été transférées antérieurement à la communauté d'agglomération (article L.5211-4-3 du CGCT).

#### **Article 5 : Soutien aux communes**

##### ***Article 5-1 : Fonds de concours***

Conformément à l'article L.5216-5 VI, afin de financer la réalisation ou le fonctionnement d'un équipement, des fonds de concours peuvent être versés entre la communauté d'agglomération et les communes membres après accords concordants exprimés à la majorité simple du conseil communautaire et des conseils municipaux concernés.

Le montant total des fonds de concours ne peut excéder la part du financement assuré, hors subventions, par le bénéficiaire du fonds de concours.

##### ***Article 5-2 : Dotation de solidarité communautaire***

La communauté d'agglomération peut instituer une dotation de solidarité communautaire dont le principe est le critère de répartition entre les communes membres sont fixés par le conseil communautaire à la majorité des 2/3.

la communauté d'agglomération, en l'absence de pacte financier et fiscal, est tenue d'instituer, au profit des communes concernées par les dispositifs prévus dans le contrat de ville, une dotation de solidarité communautaire conformément aux dispositions de l'article 1609 nonies C VI du code général des impôts.



## **Article 6 : Le conseil communautaire**

### **Article 6-1 : Désignation des membres**

La communauté est administrée par un organe délibérant composé de délégués des communes membres élus dans le cadre de l'élection municipale au suffrage universel direct pour toutes les communes dont le conseil municipal est élu au scrutin de liste, dans les conditions fixées par la loi (article L.5211-6 du code général des collectivités territoriales).

Les autres délégués des communes dont le conseil n'est pas élu au scrutin de liste sont désignés dans l'ordre du tableau établi lors de l'élection du maire et des adjoints.

Lorsqu'une commune ne dispose que d'un seul conseiller communautaire, le conseiller municipal appelé à le remplacer en application des articles L.273-10 ou L.273-12 du code électoral est le conseiller communautaire suppléant qui peut participer avec voix délibérative aux réunions de l'organe délibérant en cas d'absence du conseiller titulaire, dès lors que ce dernier en a avisé le président de l'établissement public. Le conseiller suppléant est destinataire des convocations aux réunions de l'organe délibérant, ainsi que des documents annexés à celles-ci. L'article L.273-5 du code électoral est applicable au conseiller communautaire suppléant.

### **Article 6-2 : Composition et répartition des sièges**

Les modifications statutaires relatives à la composition et à la répartition des sièges du conseil communautaire sont du ressort du préfet.

Le nombre de conseillers communautaires composant l'organe délibérant de la communauté d'agglomération et sa répartition entre les communes membres sont fixés dans les conditions prévues aux articles L.5211-6-1 et L.5211-6-2 du code général des collectivités territoriales.

Pour le mandat 2014 - 2020, le nombre de délégués des communes membres du conseil a été fixé, par arrêté préfectoral du 29 octobre 2013, à 48 et est réparti comme suit :

<i>Ancourt</i>	<i>1</i>
<i>Arques-la-Bataille</i>	<i>3</i>
<i>Aubermesnil-Beaumais</i>	<i>1</i>
<i>Colmesnil-Manneville</i>	<i>1</i>
<i>Dieppe</i>	<i>24</i>
<i>Grèges</i>	<i>1</i>
<i>Hautot-sur-Mer</i>	<i>2</i>
<i>Martigny</i>	<i>1</i>
<i>Martin-Eglise</i>	<i>2</i>
<i>Offranville</i>	<i>4</i>
<i>Rouxmesnil-Bouteilles</i>	<i>3</i>
<i>Saint-Aubin-sur-Scie</i>	<i>1</i>
<i>Ste-Marguerite-sur-Mer</i>	<i>1</i>
<i>Sauqueville</i>	<i>1</i>
<i>Tourville-sur-Arques</i>	<i>1</i>
<i>Varengeville-sur-Mer</i>	<i>1</i>

Le mandat des délégués est lié à celui du conseil municipal qui les a désignés. Ce mandat expire lors de l'installation de l'organe délibérant de l'établissement public de coopération intercommunale suivant le renouvellement général des conseils municipaux.

### **Article 6-3 : Fonctionnement**

Le conseil communautaire se réunit, sur convocation de son président, au moins une fois par trimestre.

Le conseil communautaire se réunit au siège de la communauté ou dans l'une des communes membres.

## **CHAPITRE II : FONCTIONNEMENT DE LA COMMUNAUTE D'AGGLOMERATION**

### **Article 7 : Cadre législatif**

Sous réserves des dispositions spécifiques applicables aux établissements publics de coopération intercommunale, en vertu des articles L.5211-1 et L.5211-2 du code général des collectivités territoriales, les règles relatives au fonctionnement du conseil communautaire sont celles applicables aux conseils municipaux.

### **Article 8 : Le Président (article L.5211-9 du code général des collectivités territoriales)**

Le président est l'organe exécutif de la communauté d'agglomération.  
Il prépare et exécute les délibérations de l'organe délibérant de la communauté d'agglomération.

Il est l'ordonnateur des dépenses et il prescrit l'exécution des recettes.

Il est seul chargé de l'administration, mais il peut déléguer par arrêté, sous sa surveillance et sa responsabilité, l'exercice d'une partie de ses fonctions aux vice-présidents et, en l'absence ou en cas d'empêchement de ces derniers ou dès lors que ceux-ci sont tous titulaires d'une délégation, à d'autres membres du bureau.

Il peut également donner, sous sa surveillance et sa responsabilité, par arrêté, délégation de signature au directeur général des services, au directeur général adjoint des services, au directeur général des services techniques, au directeur des services techniques et aux responsables de service.

Il est le chef des services de la communauté d'agglomération.

Il représente en justice la communauté d'agglomération.

### **Article 9 : Le Bureau (article L.5211-10 du code général des collectivités territoriales)**

Le conseil communautaire élit un président et un bureau dans les conditions fixées à l'article L.5211-2 du code général des collectivités territoriales.

Le bureau est composé du président, d'un ou plusieurs vice-présidents et, éventuellement, d'un ou de plusieurs autres membres.

Le nombre de vice-présidents est déterminé par l'organe délibérant, sans que ce nombre puisse être supérieur à 20 %, arrondi à l'entier supérieur, de l'effectif total de l'organe délibérant, ni qu'il puisse excéder quinze vice-présidents.

L'organe délibérant peut, à la majorité des deux tiers, fixer un nombre de vice-présidents supérieur à 20 %, sans pouvoir dépasser 30 % de son propre effectif et le nombre de quinze.

## **Article 10 : Délégations (article L.5211-10 du code général des collectivités territoriales)**

Conformément à l'article L.5211-10 du code général des collectivités territoriales, le conseil communautaire peut déléguer par délibération une partie de ses attributions au président, aux vice-présidents ayant reçu délégation ou au bureau dans son ensemble à l'exception :

- 1° du vote du budget, de l'institution et de la fixation des taux ou tarifs des taxes ou redevances,
- 2° de l'approbation du compte administratif,
- 3° des dispositions à caractère budgétaire prises par un établissement public de coopération intercommunale à la suite d'une mise en demeure intervenue en application de l'article L. 1612-15,
- 4° des décisions relatives aux modifications des conditions initiales de composition, de fonctionnement et de durée de l'établissement public de coopération intercommunale,
- 5° de l'adhésion de l'établissement à un établissement public,
- 6° de la délégation de la gestion d'un service public,
- 7° des dispositions portant orientation en matière d'aménagement de l'espace communautaire, d'équilibre social de l'habitat sur le territoire communautaire et de politique de la ville.

Lors de chaque réunion de l'organe délibérant, le président rend compte des attributions exercées par délégation de l'organe délibérant.

Les délégations relatives à la réalisation des emprunts destinés au financement des investissements prévus par le budget et aux opérations financières utiles à la gestion des emprunts, y compris les opérations de couverture des risques de taux de change, consenties en application de l'article L.5211-10 du code général des collectivités territoriales prennent fin dès l'ouverture de la campagne électorale pour le renouvellement général des conseils municipaux.

## **Article 11 : Ressources de la Communauté d'Agglomération**

Conformément à l'article L.5216-8 du code général des collectivités territoriales, les recettes du budget de la communauté d'agglomération comprennent notamment :

- 1° les ressources fiscales prévues par le code général des impôts ;
- 2° le revenu des biens, meubles ou immeubles, de la communauté d'agglomération ;
- 3° les sommes qu'elle reçoit des administrations publiques, des associations, des particuliers, en échange d'un service rendu ;
- 4° les subventions et dotations de l'Etat, de la région, du département et des communes ;
- 5° le produit des dons et legs ;
- 6° le produit des taxes, redevances et contributions correspondant aux services assurés ;
- 7° le produit des emprunts ;

- 8° le produit du versement destiné aux transports en commun prévu à l'article L.2333-64 du code général des collectivités territoriales ;
- 9° la dotation de compensation de la réforme de la taxe professionnelle et le reversement du Fonds national de garantie individuelle des ressources ;
- 10° le cas échéant, le produit des taxes prévues aux articles 1528, 1529, 1530 et 1530 bis du code général des impôts.

#### **Article 12 : Receveur de la Communauté d'agglomération**

Le receveur de la communauté d'agglomération est le receveur du centre des finances publiques de Dieppe-Municipale.

#### **Article 13 : Modifications statutaires**

Des modifications statutaires pourront être apportées aux présents statuts dans les conditions prévues aux articles L.5211-17 à L.5211-20 du code général des collectivités territoriales.

#### **Article 14 : Dissolution**

La communauté d'agglomération pourra être dissoute dans les conditions prévues à l'article L.5216-9 du code général des collectivités territoriales.

#### **Article 15**

Les présents statuts se substituent aux précédents statuts de la communauté d'agglomération de la Région Dieppoise tels qu'annexés à l'arrêté préfectoral du 6 août 2018.

**Vu pour être annexé à l'arrêté préfectoral du 19 JUIL. 2019**

P/le préfet et par délégation,  
P/le Sous-Préfet de Dieppe absent,

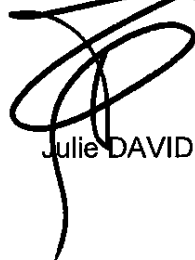

Julie DAVID

Sous-préfecture du Havre

76-2019-07-12-002

2019-07-12 Arrêté préfectoral accordant la médaille  
d'honneur du travail à l'occasion de la promotion du 14  
juillet 2019

*Arrêté préfectoral médaille d'honneur du travail*



PRÉFET DE LA SEINE-MARITIME

**Sous-Préfecture du Havre**

ARRETE du 12 juillet 2019

Accordant la Médaille d'Honneur du Travail

A l'occasion de la promotion du 14 juillet 2019

**Le Préfet de la région Normandie, Préfet de la Seine-Maritime  
Officier de la Légion d'Honneur  
Officier de l'Ordre National du Mérite**

Vu le décret 48-852 du 15 mai 1948 modifié instituant la médaille d'honneur du travail ;

Vu le décret 84-591 du 4 juillet 1984 modifié par les décrets 2000-1015 du 17 octobre 2000 et 2007-1746 du 12 décembre 2007 ;

Vu l'arrêté du 17 juillet 1984 portant délégation de pouvoirs aux préfets pour l'attribution de la médaille d'honneur du travail ;

Vu le décret du Président de la République en date du 1<sup>er</sup> avril 2019, portant nomination de M. Pierre-André DURAND, Préfet de la Région Normandie, Préfet de la Seine-Maritime ;

Vu l'arrêté préfectoral donnant délégation aux Sous-Préfets de Dieppe et du Havre à l'effet de décerner la médaille d'honneur du travail sur l'arrondissement ;

Sur proposition de M<sup>me</sup> la Sous-Préfète du Havre,

**A R R E T E**

**Article 1 : La médaille d'honneur du travail ARGENT est décernée à :**

- **Monsieur ADAM Denis**  
Opérateur fabrication,
- **Madame ALLAIN Natacha**  
Auxiliaire de Puériculture,
- **Madame AMARIA Lila**  
Conseillère insertion professionnelle,
- **Monsieur AMIRAUULT Aldrick**  
Chargé d'affaires,
- **Madame AMOURS Simonne**  
Agent de service,
- **Monsieur ANQUETIL David**  
Docker,
- **Monsieur ANQUETIN Christophe**  
Docker,
- **Monsieur ARCADE Fabrice**  
Mécanicien,

Sous-préfecture du Havre – 95 boulevard de Strasbourg – CS 20 032 – 76 083 LE HAVRE CEDEX – standard 02 35 13 34 56  
Courriel : [prefecture@seine-maritime.gouv.fr](mailto:prefecture@seine-maritime.gouv.fr) – Site Internet : <http://www.seine-maritime.gouv.fr>

- **Madame AUBIN Nathalie**  
Laborantine,
- **Madame AUDOUARD Christelle**  
Auxiliaire de Puériculture,
- **Monsieur AUGER Hervé**  
Opérateur,
- **Madame AUZAS Karine**  
Agent de maîtrise,
- **Monsieur AVENEL Pascal**  
Opérateur extérieur,
- **Monsieur BAILHACHE Régis**  
Opérateur,
- **Monsieur BAPTISTE Didier**  
Usineur,
- **Madame BARBAS Amandine**  
Chef de projet,
- **Monsieur BARBE Benoît**  
Technicien MRB,
- **Monsieur BARNAUD Matthieu**  
Technicien,
- **Monsieur BARON Yohann**  
Opérateur tableau,
- **Madame BARRAUD Peggy**  
Responsable de résidence,
- **Monsieur BARROIS Réginald**  
Employé,
- **Monsieur BAZIN Olivier**  
Manager de proximité,
- **Monsieur BEAUCHE Nicolas**  
Directeur systèmes informations,
- **Monsieur BEDJOU Eddy**  
Docker,
- **Monsieur BELLENGER Nicolas**  
Cadre support technique,
- **Madame BENARD Estelle**  
Comptable clients et trésorerie,
- **Madame BENOIST Karine**  
Chef de service logistique,
- **Monsieur BERNADI Pierre**  
Ingénieur,
- **Monsieur BERTHELOT Tony**  
Gestionnaire données production,
- **Monsieur BERTIN Sébastien**  
Opérateur console intervention,

- **Monsieur BERTRAN Richard**  
Responsable informatique,
- **Monsieur BIENVENU Jérémy**  
Agent technique procédés,
- **Monsieur BION Pascal**  
Chauffeur - Livreur,
- **Madame BIVILLE Karine**  
Infirmière,
- **Monsieur BLONDEL Ludovic**  
Convoyeur de fonds,
- **Monsieur BONAFEDE Jean-Michel**  
Technicien,
- **Monsieur BONNEVILLE Alexandre**  
Docker,
- **Monsieur BOQUET Fabien**  
Traiteur,
- **Monsieur BORTOLUSSI Alban**  
Contremaître,
- **Madame BOUDJEDAR Safia**  
Agent Service Hospitalier,
- **Monsieur BOULET Johann**  
Conseiller clientèle,
- **Monsieur BOULLAIS Cédric**  
Opérateur,
- **Madame BOULLENGER Chrystèle**  
Ingénieur,
- **Monsieur BOULLET Pascal**  
Electricien,
- **Monsieur BOULVRAIS Charles**  
Préventeur sécurité,
- **Monsieur BOUQUEREL Olivier**  
Nuclear Services Engineer,
- **Monsieur BOUR Guillaume**  
Adjoint du Responsable dommages aux biens,
- **Monsieur BOURSIER Emmanuel**  
Docker,
- **Madame BOUTEILLER Vanessa**  
Responsable service transit,
- **Monsieur BOUTELET Yvon**  
Contremaître,
- **Monsieur BOUTILLIER Christian**  
Pompier,
- **Monsieur BOUVIER Thierry**  
Technicien,



- **Madame BREHAUT Béatrice**  
Responsable MAB,
- **Monsieur BROSSARD Olivier**  
Contremaître d'exploitation,
- **Monsieur BRULIN David**  
Ouvrier professionnel,
- **Madame BRUSTLE-CABIOC'H Delphine**  
Directrice de marque,
- **Monsieur BUNEL Stéphane**  
Retraité,
- **Monsieur CAHARD Samuel**  
Ouvrier Mécanicien,
- **Monsieur CANCHEL Franck**  
Monteur Nettoyeur,
- **Madame CARET Cathia**  
Assistante commerciale,
- **Monsieur CARPENTIER Grégory**  
Technicien méthodes,
- **Monsieur CARPENTIER Guillaume**  
Responsable ingénierie,
- **Monsieur CATELAIN Gilles**  
Responsable d'équipe,
- **Madame CAVELIER Réjane**  
Veilleuse de nuit,
- **Madame CERMOLACCE Christine**  
Collaboratrice,
- **Madame CHANTIER Ludivine**  
Assistante technique cost control,
- **Madame CHAPELLE Stéphanie**  
Aide soignante,
- **Monsieur CHAPELLE Yvon**  
Coordinateur,
- **Monsieur CHAPON Jonathan**  
Docker,
- **Madame CHERATI Viviane**  
Agent de service,
- **Monsieur CHOISEUL Pierre**  
Agent de service,
- **Monsieur CLEMENT Anthony**  
Employé commercial,
- **Monsieur CLERISSE Olivier**  
Assistant chef de quart remplaçant,
- **Monsieur COAT Stéphane**  
Agent de maintenance,

- **Monsieur COLAS Hervé**  
Mécanicien,
- **Monsieur COLIVET Gilles**  
Chef de chantier,
- **Monsieur COQUIN Daniel**  
Mécanicien,
- **Monsieur CRAMOYSAN Sylvain**  
Mécanicien,
- **Monsieur CREMIEUX William**  
Agent de maîtrise,
- **Monsieur DAHMANE Ali**  
Ajusteur Monteur Cellule,
- **Monsieur DALENCON David**  
Inspecteur technique,
- **Madame DALIFARD Vanessa**  
Assistante,
- **Madame DANGER Céline**  
Hôtesse de caisse,
- **Monsieur DAVID Joël**  
Opérateur polyvalent - Peintre,
- **Monsieur DAYAUX David**  
Opérateur,
- **Madame DEBOTTE Sophie**  
Coordinatrice RIS,
- **Monsieur DEBREUX Anthony**  
Opérateur,
- **Madame DECHAMPS Christelle**  
Technicienne,
- **Monsieur DECHAMPS Mathieu**  
Opérateur production,
- **Madame DECULTOT Stéphanie**  
Acheteuse,
- **Monsieur DEFERT Jean-François**  
Technicien études & interventions,
- **Monsieur DEFIVES Christophe**  
Agent de maîtrise,
- **Monsieur DEGARDIN David**  
Directeur d'agence,
- **Monsieur DEHAIS Vincent**  
Technicien des métiers de la banque,
- **Monsieur DEHU Philippe**  
Ouvrier professionnel,
- **Monsieur DELAMARE David**  
Agent de service,

- **Madame DELAMARE Delphine**  
Déléguée à la Tutelle,
- **Madame DELAMARE Valérie**  
Assistante Ressources Humaines,
- **Madame DELAUNAY Annie**  
Responsable comptable,
- **Madame DELAUNAY Delphine**  
Assistante dentaire,
- **Madame DELAUNE Sophie**  
Employée de transit,
- **Monsieur DELAUNEY Loïc**  
Docker,
- **Madame DELESQUE Anne-Sophie**  
Magasinier - Coursier,
- **Madame DELLIER Astrid**  
Hôtesse de caisse,
- **Madame DELTOUR Sylvie**  
Secrétaire médicale,
- **Monsieur DEMAUTIS David**  
Opérateur fabrication,
- **Monsieur DEPARDE Jérôme**  
Peintre,
- **Monsieur DEPLAIX Olivier**  
Agent d'exploitation maîtrise,
- **Madame DE REUSE Anne-Laure**  
Responsable d'agence bancaire,
- **Monsieur DERVIEUX Bruno**  
Gestionnaire de rayon,
- **Monsieur DESCHAMPS Cyrille**  
Conducteur d'engins,
- **Monsieur DESMARES Hervé**  
Conducteur d'installation peinture,
- **Monsieur DESOBRI Fabrice**  
Chef de quart,
- **Monsieur DEVAUX Bruno**  
Opérateur,
- **Madame DEVILDER Béatrice**  
Responsable passage marchandise,
- **Monsieur DOS SANTOS ANTUNES Antonio Miguel**  
Chef de chantier,
- **Monsieur DOUIS Philippe**  
Directeur d'établissement,
- **Madame DRAGON Stéphanie**  
Responsable DPH,

- **Madame DRUEL Sigrid**  
Directrice de magasin,
- **Madame DUBOCAGE Laure**  
Assistante administrative,
- **Madame DUBOC Isabelle**  
Educatrice jeunes enfants,
- **Madame DUCHAUSSOY Fabienne**  
Gestionnaire vérification,
- **Madame DUFRESNE Laëtitia**  
Secrétaire,
- **Madame DUMENIL Stéphanie**  
Chargée service clients,
- **Monsieur DUMONTIER Josselin**  
Docker,
- **Madame DUPONCHEL Annick**  
Opératrice,
- **Monsieur DUPRE Thierry**  
Technicien de maintenance,
- **Monsieur DURAND Thierry**  
Chef de chantier,
- **Madame DUSEAUX Isabelle**  
Secrétaire comptable,
- **Monsieur DUTOT Hervé**  
Chauffeur,
- **Monsieur EDOUARD Frédéric**  
Pontier Eclusier Régulateur,
- **Monsieur EVRARD Jérôme**  
Responsable maintenance,
- **Madame FAMERY Maryse**  
Agent de propreté,
- **Madame FANTOU Sandra**  
Chimiste,
- **Madame FAUVEAUX Régine**  
Secrétaire de saisie comptable,
- **Madame FEDINA Delphine**  
Agent administratif,
- **Madame FELDMAN Adeline**  
Responsable département HSE,
- **Madame FEUILLOLEY Laëtitia**  
Assistante projet,
- **Madame FEVRIER Laurence**  
Médecin Conseil,
- **Monsieur FOLLET Dominique**  
Soudeur,

- **Monsieur FRANCOIS Yannick**  
Technicien,
- **Madame FREGER Sandrine**  
Employée administrative,
- **Madame FREMONT Céline**  
Assistante administrative,
- **Monsieur FRERET David**  
Agent de maîtrise,
- **Madame FRIDLIN Christine**  
Commerciale sédentaire,
- **Monsieur FULCHIRON Jacques**  
Responsable management du risque,
- **Monsieur GAILLARD Laurent**  
Ingénieur commercial,
- **Madame GALAIS Sonia**  
Assistante marchés,
- **Madame GARCIA TORRECILLAS Nadège**  
Chargée de clientèle professionnelle,
- **Monsieur GAUDOUIN Sébastien**  
Aide médico-psychologique,
- **Madame GELIN Véronique**  
Agent administratif,
- **Monsieur GERARD Anthony**  
Docker,
- **Madame GILLE Stéphanie**  
Assistante marchés,
- **Monsieur GILLOT Eric**  
Technicien,
- **Madame GINGREAU Guylaine**  
Ingénieur service technique produit,
- **Monsieur GODERE Kenny**  
Docker,
- **Madame GOMEZ-GABOBLANCO Angélique**  
Hôtesse d'accueil,
- **Monsieur GORE Alain**  
Technicien expert,
- **Monsieur GOUEL Stéphane**  
Journaliste,
- **Madame GOUJARD Sophie**  
Secrétaire,
- **Monsieur GRANCHER Olivier**  
Technicien études & interventions,
- **Madame GRAVIER Sandra**  
Référente sociale,

Sous-préfecture du Havre – 95 boulevard de Strasbourg – CS 20 032 – 76 083 LE HAVRE CEDEX – standard 02 35 13 34 56  
Courriel : [prefecture@seine-maritime.gouv.fr](mailto:prefecture@seine-maritime.gouv.fr) – Site internet : <http://www.seine-maritime.gouv.fr>

- **Monsieur GRENET Jean-François**  
Technicien chimiste,
- **Monsieur GUEROULT Sylvain**  
Magasinier,
- **Madame GUICHOUX Angélique**  
Aide médico-psychologique,
- **Madame GUILLEMARD Stéphanie**  
Assistante exploitation,
- **Monsieur GUINT Sébastien**  
Docker,
- **Monsieur GUIOT Stéphane**  
Chef de projets,
- **Madame GUISE Sophie**  
Chargée de clientèle particuliers,
- **Monsieur GUYO David**  
Electricien,
- **Monsieur HACHER Didier**  
Adjoint au chef de magasin,
- **Monsieur HAGNERE Marc**  
Technicien HSE,
- **Monsieur HAMANACHE Khaled**  
Coordonnateur éducatif et pédagogique,
- **Madame HAMEL Dominique**  
Assistante de direction,
- **Monsieur HAMELIN Pierre-Yves**  
Ingénieur,
- **Madame HAMEL Karine**  
Credit Manager,
- **Monsieur HARDY Cyrille**  
Adjoint chargé d'affaires,
- **Monsieur HARNIEH Frédéric**  
Animateur formation,
- **Monsieur HAUCHECORNE Alban**  
Docker,
- **Madame HAUGUEL Agnès**  
Conseillère emploi,
- **Monsieur HEBERT Sébastien**  
Responsable agence service,
- **Monsieur HELLOUIN Stéphane**  
Gestionnaire conseil prestations,
- **Monsieur HENOS Joël**  
Retraité,
- **Monsieur HENRY Yann**  
Adjoint responsable système et ressources,

- **Madame HERICHER Christelle**  
Agent de sécurité qualifié,
- **Monsieur HIS François**  
Electricien maintenance,
- **Monsieur HODIESNE Jean-Pascal**  
Docker,
- **Monsieur HOELLARD Alexandre**  
Opérateur,
- **Monsieur HOUARD Emmanuel**  
Opérateur parc conditionnement,
- **Monsieur HOULBREQUE Ludovic**  
Technicien qualité,
- **Monsieur ISAAC Laurent**  
Chef d'équipe,
- **Monsieur ISRAEL Patrick**  
Technicien supérieur,
- **Monsieur JACQUELINE Michaël**  
Docker,
- **Monsieur JEAN Laurent**  
Docker,
- **Monsieur JEGADEN Franck**  
Pâtissier,
- **Monsieur Daniel**  
Pompier industriel,
- **Madame JOLEC Domenica**  
Responsable administrative et R.H.,
- **Madame JOURDAIN Sylvie**  
Secrétaire médicale,
- **Monsieur KAFARA Christophe**  
Chef de quart,
- **Madame KAFARA Laure**  
Aide chimiste,
- **Monsieur KERNIVINEN Serge**  
Tourneur-Fraiseur,
- **Monsieur KETTAB Vincent**  
Chef de quart,
- **Madame LABAT Magali**  
Assistante administrative,
- **Monsieur LADANY Ghislain**  
Technicien Process Control,
- **Monsieur LA HAYE Cyrille**  
Docker,
- **Madame LALANNE Valérie**  
Responsable communication,

- **Madame LANGLOIS Catherine**  
Gestionnaire,
- **Monsieur LANGLOIS Cédric**  
Exploitant industriel peintre en carrosserie,
- **Monsieur LANGLOIS Ludovic**  
Tourneur,
- **Monsieur LANGOUET Yves**  
Commercial sédentaire,
- **Monsieur LARCHEVEQUE Jean-Noël**  
Technicien de laboratoire,
- **Madame LAROQUE Agnès**  
Agent documentation maritime import,
- **Monsieur LARRODE Antonie**  
Conseiller insertion professionnelle,
- **Monsieur LAURANT Franck**  
Chef de marque technique,
- **Madame LAURENCE Christelle**  
Ingénieur qualité,
- **Madame LEBAILLIF Christelle**  
Manager d'unité,
- **Madame LE BEC Magali**  
Gestionnaire santé,
- **Monsieur LEBERTOIS Christophe**  
Technicien,
- **Monsieur LE BODO Cyril**  
Attaché commercial,
- **Monsieur LEBOURGEOIS François**  
Opérateur console intervention,
- **Madame LE BRAS Sylvie**  
Responsable agence de voyages,
- **Monsieur LECHERBONNIER José**  
Technicien qualité,
- **Monsieur LECHEVALIER Marc**  
Directeur projets,
- **Monsieur LECOMTE Cyril**  
Technicien chimiste,
- **Monsieur LECROQ David**  
Opérateur référent,
- **Monsieur LEDUC Emmanuel**  
Préventeur sécurité,
- **Monsieur LEDU Sébastien**  
Opérateur,
- **Monsieur LEFEBVRE Briz**  
Docker,



- **Monsieur LEFEBVRE Mickaël**  
Responsable documentation & garanties,
- **Madame LEFEBVRE Sandra**  
Assistante administrative,
- **Monsieur LEGUILLON Denis**  
Conducteur SPL,
- **Monsieur LE GUILLOU Even**  
Assistant comptable,
- **Monsieur LEHMANN Ludovic**  
Pâtissier,
- **Madame LEMAITRE Catherine**  
Technicienne R.H.,
- **Madame LEMARQUAND Marie-Line**  
Assistante commerciale,
- **Monsieur LE MASSON Sébastien**  
Technicien,
- **Madame LEMERCIER Nathalie**  
Gestionnaire,
- **Monsieur LE MERRER Vivien**  
Educateur,
- **Monsieur LEMESLE Grégory**  
Conducteur d'engins,
- **Monsieur LEMESLE Pascal**  
Opérateur,
- **Monsieur LE METEIL Guillaume**  
Directeur marketing,
- **Monsieur LEMOINE Damien**  
Technicien,
- **Madame LE MOINE Emilie**  
Assistante de direction,
- **Monsieur LE NENAN Etienne**  
Responsable du pôle sécurité,
- **Monsieur LENORMAND Laurent**  
Peintre industriel,
- **Monsieur LENOUEVEL Wilfrid**  
Analyste programmeur,
- **Monsieur LEPAGE Jacky**  
Technicien principal,
- **Madame LEPAINURIER Christine**  
Cadre technique de laboratoire,
- **Monsieur LEPREVOST Philippe**  
Assistant assurance qualité,
- **Madame LEROUX Béatrice**  
Comptable,

- **Monsieur LEROUX Jérôme**  
Chef d'équipe,
- **Monsieur LEROY Arnaud**  
Employé,
- **Monsieur LEROY Frédéric**  
Agent de sécurité,
- **Monsieur LEROY Raphaël**  
Responsable d'exploitation,
- **Monsieur LESEIGNEUR Laurent**  
Exploitant industriel monteur,
- **Madame LETRAY Jeannick**  
Opératrice,
- **Monsieur LE TUAL Arnaud**  
Opérateur extérieur,
- **Monsieur LEVASSEUR Yannick**  
Docker,
- **Monsieur LEVESQUE Arnaud**  
Docker,
- **Madame LIEGARD Christine**  
Comptable,
- **Madame LIMARE Anne**  
Hôtesse de caisse,
- **Monsieur LIVET Frédéric**  
Opérateur,
- **Madame LOISEL Nathalie**  
Agent polyvalent,
- **Monsieur LORO Frédéric**  
Capitaine,
- **Monsieur LOYER William**  
Chef d'atelier production,
- **Monsieur MABIRE Alexandre**  
Opérateur tableau polyvalent,
- **Monsieur MABIRE Stéphane**  
Opérateur production,
- **Madame MADELINE Odile**  
Agent de transit hautement qualifié,
- **Monsieur MALANDAIN Jean-François**  
Electrotechnicien,
- **Monsieur MALANDAIN Jean-Yves**  
Plombier Chauffagiste,
- **Monsieur MALATESTA Nicolas**  
Technicien principal maintenance,
- **Monsieur MALHERBE Steve**  
Plombier Chauffagiste,

- **Madame MALOT Hélène**  
Ingénieur,
- **Madame MANGIN-THRO Fabienne**  
Auxiliaire de Puériculture,
- **Monsieur MANSOT David**  
Docker,
- **Monsieur MARCHAND Nicolas**  
Docker,
- **Monsieur MARECHAL Siegfried**  
Administrateur système et réseau,
- **Monsieur MARICAL Bruno**  
Gardien d'immeuble hautement qualifié,
- **Monsieur MARIE Emmanuel**  
Docker,
- **Madame MARSAULT Anne-Sophie**  
Technicienne analyses,
- **Monsieur MARTIN Cédric**  
Shipplanner,
- **Monsieur MARTIN Teddy**  
Docker,
- **Monsieur MAUCONDUIT Guillaume**  
Docker,
- **Madame MAUGENDRE Karine**  
Assistante,
- **Monsieur MEHIDI Jamel**  
Docker,
- **Monsieur MENAGER Emmanuel**  
Docker,
- **Madame MENDY Laëtitia**  
Formatrice,
- **Madame MENIELLE Delphine**  
Agent d'exploitation,
- **Monsieur MEN Laurent**  
Docker,
- **Monsieur MERRANT Arnaud**  
Encadrant de secteur,
- **Monsieur MICHAUX David**  
Technicien d'exploitation,
- **Madame MOAL Michèle**  
Equipièrre,
- **Monsieur MONNIER Ludovic**  
Responsable méthodes,
- **Monsieur MONNIER Stéphane**  
Responsable laboratoire,

- **Madame MONVILLE Annick**  
Agent de courrier polyvalent,
- **Monsieur MORAND Yves**  
Serrurier,
- **Monsieur MOREL Joseph**  
Conducteur machines,
- **Monsieur MOREL Reynald**  
Opérateur console intervention,
- **Monsieur MORICET Alexandre**  
Peintre - Applicateur revêtements muraux,
- **Monsieur MORISSE Fabrice**  
Polyvalent Process,
- **Monsieur MOUSSET Gilles**  
Docker,
- **Madame NAÏK Chloé**  
Assistante Achats,
- **Monsieur NAIT ELGHAZI Mustapha**  
Chef de quart,
- **Monsieur NANADIS Cyril**  
Employé,
- **Monsieur NIRO Gérard**  
Exploitant industriel monteur,
- **Madame OLIVEROS Patricia**  
Auxiliaire de Puériculture,
- **Monsieur OSMOND Laurent**  
Electro-mécanicien,
- **Monsieur OUF Marc**  
Opérateur,
- **Monsieur PANCHOUT Sébastien**  
Opérateur tableau,
- **Monsieur PAPORAY Vincent**  
Dessinateur,
- **Madame PAUMIER Patricia**  
Secrétaire médicale,
- **Monsieur PEAU Sacha**  
Technicien chantier,
- **Monsieur PERNEL Rodolphe**  
Opérateur fabrication,
- **Monsieur PESTEL David**  
Technicien utilités,
- **Monsieur PETROT Jean-Marc**  
Retraité,
- **Madame PHILIPPE Sandrine**  
Assistante de direction,

- **Madame PICOT-LEBAS Sandrine**  
Gestionnaire du personnel,
- **Madame PICQ Ingrid**  
Agent douane,
- **Monsieur PIGNY Thomas**  
Technicien chimiste,
- **Madame PILLIER Nadia**  
Technicienne de prestations,
- **Madame PINCON-TREMAUVILLE Valérie**  
Technicienne de prestations,
- **Monsieur PLANA Jérôme**  
Ingénieur,
- **Monsieur POLO Anthony**  
Capitaine vedette,
- **Monsieur PORET Michaël**  
Electricien O.P.H.Q,
- **Madame POULAIN Christine**  
Conseillère insertion professionnelle,
- **Madame PREVOTS Stéphanie**  
Opératrice conditionnement,
- **Monsieur PROST Thierry**  
Opérateur,
- **Monsieur PSALMON David**  
Comptable,
- **Monsieur QUESNEL Sébastien**  
Coordinateur,
- **Monsieur RABOURDIN Philippe**  
Technicien intervention,
- **Madame RAES Karine**  
Technicienne administrative,
- **Monsieur RAVAILLER Frédéric**  
Ingénieur,
- **Madame REAL Christèle**  
Agent de propreté,
- **Madame REAL Rose-Mai**  
Agent de propreté,
- **Monsieur RENART Frédéric**  
Autoclaviste,
- **Monsieur RENAULT Sylvain**  
Opérateur fabrication,
- **Monsieur RENAUX Pascal**  
Conducteur d'engins,
- **Monsieur RETOUT Christian**  
Technicien de réseau,

- **Madame REVEREND Sandra**  
Animatrice de vente,
- **Monsieur RIOU Julien**  
Capitaine vedette,
- **Monsieur RIPOCHE Gilles**  
Ingénieur,
- **Monsieur RIVOAL Marc**  
Conducteur routier,
- **Monsieur ROBERT Christophe**  
Docker,
- **Monsieur ROBLLOT Olivier**  
Chef de quart,
- **Monsieur ROCQUENCOURT Yves**  
Opérateur production,
- **Madame ROGER Annick**  
Contrôleur de gestion,
- **Madame ROGET Lydie**  
Assistante financière,
- **Monsieur ROQUIGNY David**  
Conducteur d'installation peinture,
- **Monsieur ROSCONVAL José**  
Aide médico-psychologique,
- **Madame ROUET Séverine**  
Employée commerciale,
- **Madame ROUSSEL Valérie**  
Assistante RH,
- **Monsieur SAGNIER Eric**  
Directeur d'exploitation,
- **Madame SAINT-GILLES Béatrice**  
Technicienne,
- **Monsieur SAINT-MARTIN TANGUY Denis**  
Opérateur tableau polyvalent,
- **Madame SAMAR Aline**  
Chargée d'études,
- **Monsieur SANNIER Rodolphe**  
Pilote de production,
- **Monsieur SCHLEUNIGER Christophe**  
Chef de production,
- **Monsieur SEGARD Nicolas**  
Chef de quart,
- **Monsieur SENECAI Jean-François**  
Technicien travaux espaces verts,
- **Madame SIEURIN Estelle**  
Responsable analyse marketing,

- **Monsieur SIMMER Christophe**  
Technicien d'exploitation,
- **Monsieur SIMON Ludovic**  
MCD confirmé,
- **Madame SIMON Sandrine**  
Employée qualifiée libre service,
- **Monsieur SPILMONT Vincent**  
Agent de maîtrise,
- **Monsieur STALIN Yohann**  
Technicien chimiste,
- **Monsieur STEVENOOT Alexandre**  
Shipplanneur,
- **Madame SWIATEK Karine**  
Opératrice logistique,
- **Monsieur TALBOT Nicolas**  
Agent principal,
- **Monsieur TASQUIER François**  
Sous-Directeur,
- **Monsieur TASSEL Christophe**  
Resident Qualité,
- **Monsieur TEISSERE Gilles**  
Technicien Process Control,
- **Monsieur TELLI Mohamed**  
Agent d'entretien,
- **Madame THOMAS Maggy**  
Professeure de danse,
- **Madame THOMAS Virginie**  
Ingénieur,
- **Madame TORRE Laurence**  
Gestionnaire,
- **Monsieur TRAORE Mohamed**  
Conseiller insertion professionnelle,
- **Monsieur TUFFIGO Jérémie**  
A.F.S.N.,
- **Madame TURLOTTE Catherine**  
Technicienne de prestations,
- **Monsieur TURQUETILLE Franz**  
Adjoint responsable production,
- **Monsieur UNG Polyrith**  
Vendeur multimédia,
- **Monsieur VALLERAN Ronald**  
Opérateur,
- **Monsieur VANHUSE Laurent**  
Cuisinier,

- **Monsieur VAUCHEL Michaël**  
Opérateur,
- **Monsieur VAUTIER Steve**  
Technicien,
- **Madame VERDIER Karine**  
Employée administrative,
- **Monsieur VIBERT Franck**  
Opérateur,
- **Monsieur VICENTE Samuel**  
Docker,
- **Madame VILLEDIEU Julie**  
Psychologue du travail,
- **Madame VINAY Agnès**  
Secrétaire médicale,
- **Monsieur WALLET Jérôme**  
Couvreur,
- **Monsieur YON Thierry**  
Technicien maintenance mécanique,
- **Monsieur ZOPFMANN Marc**  
Docker,

**Article 2 : La médaille d'honneur du travail Vermeil est décernée à :**

- **Monsieur AHARRAM Saïd**  
Technicien,
- **Madame AMELINE Françoise**  
Aide à domicile,
- **Monsieur ANCELIN Jean-Luc**  
Agent de sécurité,
- **Madame ANDRIEU Nadine**  
Gestionnaire budgétaire, comptable de service,
- **Monsieur AUBOURG Eric**  
Docker,
- **Madame AUBRY Delphine**  
Opératrice emballeuse,
- **Monsieur AUGNET Frédéric**  
Soudeur,
- **Monsieur AUPROUX Jean-Michel**  
Cadre commercial,
- **Madame AUTHOUART Muriel**  
Secrétaire administrative,
- **Monsieur BALDAQUIN Jean-Marc**  
Directeur d'agence adjoint,
- **Madame BARDIN Agnès**  
Responsable études et développement,



- **Monsieur BARREZ Christophe**  
Agent de maîtrise,
- **Madame BASILE Christelle**  
Secrétaire comptable,
- **Monsieur BENARD Thierry**  
Opérateur sur machine,
- **Monsieur BEN M'HAMED Boucif**  
Agent d'accueil,
- **Monsieur BENOIT Bruno**  
Employé administratif,
- **Monsieur BERINGUET Arnaud**  
Chef gérant,
- **Monsieur BERNARD Frank**  
Docker,
- **Monsieur BERNARDIN Sylvain**  
Responsable de quart,
- **Monsieur BERTELLE Bruno**  
Conducteur d'engins,
- **Monsieur BERTHELIN Jean-Michel**  
Agent de maîtrise laboratoire,
- **Monsieur BERTHIAU François**  
Responsable aménagement des locaux,
- **Monsieur BERTIN Christophe**  
Employé,
- **Monsieur BINAY Pierre**  
Aide chimiste,
- **Monsieur BION Pascal**  
Chauffeur - Livreur,
- **Monsieur BISSON Gérald**  
Agent de maîtrise,
- **Madame BLONDEL Catherine**  
Chargée relation clients,
- **Monsieur BLONDEL Laurent**  
Logisticien,
- **Madame BOCQUEL Sophie**  
Infirmière,
- **Madame BOULLE Marie-Christine**  
Assistante Ressources Humaines,
- **Monsieur BOULLET Pascal**  
Electricien,
- **Monsieur BOURGOIS Bernard**  
Soudeur,
- **Monsieur BOUTELET Yvon**  
Contremaître,

- **Monsieur BOVE Jean-Michel**  
Technicien de maintenance,
- **Madame BRAJEUL Maryse**  
Technicienne,
- **Monsieur BRAULT Serge**  
Employé libre service,
- **Monsieur BUNEL Stéphane**  
Retraité,
- **Madame CACHELEUX Nathalie**  
Chef d'atelier,
- **Madame CANTAIS Florence**  
Secrétaire médicale,
- **Madame CARPENTIER Embarka**  
Gardiennne,
- **Monsieur CARPENTIER Guillaume**  
Responsable ingenierie,
- **Monsieur CARRION Fabrice**  
Responsable de quart,
- **Monsieur CASTEL Philippe**  
Ingénieur,
- **Monsieur CATELAIN Hervé**  
Technicien de production,
- **Madame CAUDEBEC Carole**  
Assistante d'agence,
- **Madame CAVELIER Réjane**  
Veilleuse de nuit,
- **Madame CERMOLACCE Christine**  
Collaboratrice,
- **Monsieur CHAPPUIS Christophe**  
Chargé Ressources Humaines,
- **Madame CHARPENTIER Carlota**  
Coordinatrice service clients,
- **Monsieur CHAUMONT Dominique**  
Ingénieur,
- **Madame CHOPIN Agnès**  
Responsable service douane,
- **Madame CLERON Isabelle**  
Aide de cuisine,
- **Monsieur COLINET Stéphane**  
Chef opérateur,
- **Monsieur COLIVET Gilles**  
Chef de chantier,
- **Monsieur COLLAS Lionel**  
Responsable chef boucher,

- **Monsieur COLLIN Hervé**  
Chef d'équipe accoreur,
- **Madame COQUET Nathalie**  
Aide soignante,
- **Monsieur CORNU Laurent**  
Opérateur,
- **Monsieur COTTARD Sylvain**  
Chef d'équipe,
- **Madame COUDANT Marie-Ange**  
Chef de bureau principale,
- **Monsieur COULON François**  
Ingénieur process,
- **Monsieur COUPPEY Fabrice**  
Technicien d'exploitation,
- **Monsieur COURSEAUX Michel**  
Technicien chimiste,
- **Madame COUVERCHEL Lydie**  
Opératrice peseuse,
- **Monsieur CRAMOYSAN Sylvain**  
Mécanicien,
- **Madame CUENOT Béatrice**  
Aide soignante,
- **Monsieur CZELAJ Alain**  
Automaticien,
- **Madame DAEDER Marie-Claude**  
Conseillère clientèle,
- **Madame DAMBRY Muriel**  
Gestionnaire poste paie,
- **Monsieur DANIELI Daniel**  
Opérateur Tourneur,
- **Monsieur DAUBEUF Stéphane**  
Ouvrier professionnel hautement qualifié,
- **Madame DEBEER Christine**  
Employée d'emballage,
- **Madame DECURE Claudine**  
Agent de fabrication,
- **Monsieur DELAHAIS Laurent**  
Assistant chef de quart,
- **Monsieur DELAUNE Jean-Pierre**  
Opérateur - Conducteur d'engins,
- **Monsieur DELPOUX Jean-Marie**  
Responsable exploitation et technique,
- **Monsieur DELTOUR Olivier**  
Employé qualifié libre service,

- **Madame DELTOUR Sylvie**  
Secrétaire médicale,
- **Monsieur DERACHE Laurent**  
Ajust Mec Mach - Pneumaticien hydraulicien,
- **Monsieur DERRAZ Mohammed**  
Projeteur électricien,
- **Monsieur DERVIEUX Bruno**  
Gestionnaire de rayon,
- **Monsieur DESCHAMPS Christian**  
Pontier Eclusier Régulateur,
- **Monsieur DESCHAMPS Stéphane**  
Mécanicien,
- **Monsieur DIAL Laurent**  
Docker,
- **Monsieur DONO Sylvain**  
Technicien,
- **Madame DORE Sylvaine**  
Technicienne qualité,
- **Monsieur DOUBREMELLE Aldric**  
Docker,
- **Monsieur DOUYERE Hervé**  
Responsable d'affaires,
- **Monsieur DOWESKI Philippe**  
Chauffeur,
- **Monsieur DRAGON Daniel**  
Opérateur,
- **Madame DUBOC Isabelle**  
Educatrice jeunes enfants,
- **Monsieur DUMETZ Sébastien**  
Docker,
- **Madame DURAND Christelle**  
Conseillère clientèle,
- **Monsieur DURECU Vincent**  
Chef de chantier,
- **Madame DUSEAUX Isabelle**  
Secrétaire comptable,
- **Madame DUVAL Béatrice**  
Retraitée,
- **Monsieur DUVAL Frank**  
Responsable fabrication,
- **Monsieur ECHARD David**  
Chaudronnier,
- **Madame ERNOULT Guilaine**  
Assistante comptable,

- **Monsieur ETELIN Eric**  
Chef d'équipe,
- **Madame ETIEMBLE Christine**  
Assistante administrative,
- **Madame FAMERY Maryse**  
Agent de propreté,
- **Madame FAUVEAUX Régine**  
Secrétaire de saisie comptable,
- **Madame FAUVEL Sylvie**  
Adjointe crédit manager,
- **Madame FERARY Christine**  
Polyvalente logistique,
- **Madame FERRARI Laure**  
Journaliste,
- **Monsieur FERRY Daniel**  
Chef de chantier,
- **Monsieur FERRY Joël**  
Docker,
- **Madame FLEURY Nathalie**  
Responsable de service,
- **Madame FONTAINE Corinne**  
Conseillère de vente,
- **Monsieur FONTENELLE Frédéric**  
Technicien de maintenance,
- **Monsieur FORTIER Gilles**  
Responsable technique produit,
- **Monsieur FRADET Philippe**  
Chauffeur - Livreur,
- **Monsieur FRANZA Philippe**  
Ingénieur,
- **Monsieur FRERET Christophe**  
Assistant de production,
- **Madame FRIBOULET Véronique**  
Technicienne informatique,
- **Monsieur FULCHIRON Jacques**  
Responsable management du risque,
- **Monsieur GAMBE Sébastien**  
Charcutier,
- **Madame GARDONI Brigitte**  
Conseillère insertion,
- **Madame GELIN Véronique**  
Agent administratif,
- **Madame GLOAGUEN Fabienne**  
Informaticienne,

- **Madame GOSSE Nathalie**  
Technicienne qualité,
- **Monsieur GRANCHER Jérôme**  
Ingénieur,
- **Madame GRIEU Dorothée**  
Technicien commercial,
- **Monsieur GRZELCZYK René**  
Directeur,
- **Monsieur GUEROULT Sylvain**  
Magasinier,
- **Monsieur GUILBERT Romuald**  
Docker,
- **Madame GUILLEREY Gisèle**  
Technicienne fonction support,
- **Monsieur GUILLOT Franck**  
Ingénieur,
- **Madame HACHE Catherine**  
Opératrice peseuse,
- **Monsieur HACHER Didier**  
Adjoint au chef de magasin,
- **Madame HAMEL Dominique**  
Assistante de direction,
- **Monsieur HAMON Dominique**  
Agent technique de magasin,
- **Monsieur HATE Stéphane**  
Docker,
- **Monsieur HAUCHARD Christophe**  
Docker,
- **Monsieur HAUTGOMARD Patrick**  
Chargé de travaux,
- **Monsieur HEBERT Sébastien**  
Responsable agence service,
- **Monsieur HENOS Joël**  
Retraité,
- **Monsieur HOCHET Laurent**  
Responsable fabrication,
- **Monsieur HUET Bernard**  
Opérateur décartonneur,
- **Monsieur HUIBANT Patrick**  
Technicien d'exploitation,
- **Monsieur HY Laurent**  
Manager de proximité,
- **Monsieur ISAAC Laurent**  
Chef d'équipe,

- **Monsieur ISRAEL Patrick**  
Technicien supérieur,
- **Madame JACQUELIN Annick**  
Conseillère de vente,
- **Monsieur JAMET Pascal**  
Opérateur,
- **Monsieur JANNIERE Denis**  
Coffreur Bancheur,
- **Monsieur Daniel**  
Pompier industriel,
- **Monsieur JOLY Laurent**  
Opérateur production,
- **Madame JOURDAIN Sylvie**  
Secrétaire médicale,
- **Madame JULIEN Véronique**  
Infirmière,
- **Madame JUS Christelle**  
Agent guichet,
- **Monsieur JUSTIN Denis**  
Boucher,
- **Monsieur KADDOUR BENABAD Kheir**  
Technicien,
- **Monsieur KERNIVINEN Serge**  
Tourneur-Fraiseur,
- **Madame KERNOA Sylvie**  
Coordinatrice service clients,
- **Madame KERSUZAN Ghislaine**  
Comptable,
- **Madame KOZEL Christelle**  
Hôtesse de caisse,
- **Monsieur KRUSZKEWYCZ Christian**  
Opérateur production,
- **Monsieur LACHERAY Arnaud**  
Opérateur tableau polyvalent,
- **Monsieur LAMOUR Marc**  
Responsable transport,
- **Madame LANGLOIS Catherine**  
Gestionnaire,
- **Madame LANGLOIS Fabienne**  
Hôtesse de caisse,
- **Madame LARCHER Nathalie**  
Infirmière,
- **Monsieur LARCHEVEQUE Jean-Noël**  
Technicien de laboratoire,

Sous-préfecture du Havre – 95 boulevard de Strasbourg – CS 20 032 – 76 083 LE HAVRE CEDEX – standard 02 35 13 34 56  
 Courriel : [prefecture@seine-maritime.gouv.fr](mailto:prefecture@seine-maritime.gouv.fr) – Site Internet : <http://www.seine-maritime.gouv.fr>

- **Madame LARRET Sandrine**  
Agent de transit,
- **Madame LARUE Brigitte**  
Employée de transit,
- **Monsieur LAVAL Philippe**  
Docker,
- **Madame LEBAS Isabelle**  
Agent de transit qualifié,
- **Monsieur LEBAS Sylvain**  
Technicien application process contrôle,
- **Monsieur LEBER Denis**  
Opérateur,
- **Madame LEBER Joëlle**  
Hôtesse de caisse,
- **Monsieur LEBLANC Thierry**  
Ingénieur,
- **Monsieur LEBOUCHER Benoît**  
Technicien instrumentiste,
- **Madame LE BRUN Corinne**  
Conseillère gestion des droits,
- **Madame LECACHEUR Annie**  
Auxiliaire de vie,
- **Madame LECARPENTIER Catherine**  
Chargée de clientèle,
- **Monsieur LECHARTRE Philippe**  
Opérateur polyvalent,
- **Madame LECHEVALIER Laurence**  
Employée ordonnancement,
- **Monsieur LECHEVALIER Marc**  
Directeur projets,
- **Madame LECLERC Corinne**  
Employée de banque,
- **Monsieur LECLERC Philippe**  
Docker,
- **Monsieur LECOUTRE Stéphane**  
Conducteur de chantier,
- **Monsieur LEGER Jean-Pierre**  
Opérateur,
- **Madame LE GLEUHER Magali**  
Assistante commerciale,
- **Madame LE GONIDEC Joëlle**  
Infirmière,
- **Monsieur LE GONIDEC Pascal**  
Chef de chantier,



- **Madame LE GOUX Magali**  
Conseillère emploi,
- **Madame LEGRAND Carole**  
Technicienne informatique,
- **Monsieur LEMAHIEU Eric**  
Responsable de projets,
- **Monsieur LEMAIRE Christophe**  
Magasinier,
- **Monsieur LEMAISTRE Didier**  
Agent de maîtrise,
- **Madame LEMAITRE Catherine**  
Technicienne R.H.,
- **Monsieur LEMAITRE Johann**  
Docker,
- **Monsieur LEMARCIS Fabrice**  
Analyste programmeur,
- **Madame LEMARQUAND Marie-Line**  
Assistante commerciale,
- **Monsieur LE MIGNOT Jean-Marc**  
Docker,
- **Monsieur LENORMAND Jacky**  
Chef d'équipe,
- **Monsieur LENORMAND Laurent**  
Peintre industriel,
- **Monsieur LENOUEVEL Wilfrid**  
Analyste programmeur,
- **Madame LEPAINURIER Christine**  
Cadre technique de laboratoire,
- **Monsieur LEPAREUX Michel**  
Mélangeur,
- **Monsieur LEPREVOST Eric**  
Agent technique,
- **Madame LEROUX Béatrice**  
Comptable,
- **Monsieur LEROUX Jean-Marc**  
Coordinateur production,
- **Monsieur LEROUX Pascal**  
Chargé d'affaires mécanique,
- **Monsieur LEROY Frédéric**  
Agent de sécurité,
- **Monsieur LESEIGNEUR Laurent**  
Exploitant industriel monteur,
- **Monsieur LETELLIER Vincent**  
Responsable RHP,

Sous-préfecture du Havre – 95 boulevard de Strasbourg – CS 20 032 – 76 083 LE HAVRE CEDEX – standard 02 35 13 34 56  
 Courriel : [prefecture@seine-maritime.gouv.fr](mailto:prefecture@seine-maritime.gouv.fr) – Site Internet : <http://www.seine-maritime.gouv.fr>

- **Monsieur LETHUILLIER Olivier**  
Opérateur Cap Info,
- **Madame LETRAY Jeannick**  
Opératrice,
- **Madame LEVESQUE Florence**  
Technicienne informatique,
- **Monsieur LEVY Claude**  
Trésorier,
- **Madame LHOMER Christine**  
Employée,
- **Madame LIEGARD Christine**  
Comptable,
- **Madame LIMARE Nathalie**  
Comptable,
- **Madame LINTOT Annie**  
Hôtesse de caisse,
- **Monsieur LIOT Stéphane**  
Electricien,
- **Madame LOISEL Nathalie**  
Agent polyvalent,
- **Madame LOMPRES Joëlle**  
Comptable,
- **Madame LOREAU Sandrine**  
Conseillère bancaire,
- **Madame LOSSER Valérie**  
Gestionnaire budget,
- **Monsieur LOUZON Olivier**  
Magasinier - Cariste,
- **Monsieur LUANG PHAVY Fapine**  
Chef d'équipe parc,
- **Monsieur LUNEL David**  
Dockeur,
- **Monsieur MABIRE Stéphane**  
Opérateur production,
- **Monsieur MACHADO DA SILVA Henrique**  
Usineur,
- **Madame MADELINE Odile**  
Agent de transit hautement qualifié,
- **Monsieur MAIA LOPES Manuel**  
Maçon,
- **Monsieur MALANDAIN Jean-François**  
Electrotechnicien,
- **Monsieur MALATESTA Nicolas**  
Technicien principal maintenance,

- **Madame MANGIN-THRO Fabienne**  
Auxiliaire de Puériculture,
- **Madame MANSOIS Anne**  
Cost controller,
- **Monsieur MARAGE Patrick**  
Responsable de projets,
- **Monsieur MARCHAND Franck**  
Technicien,
- **Monsieur MARCIANO VIEIRA Paulo**  
Chef de chantier,
- **Monsieur MARE Pascal**  
Mécanicien,
- **Madame MARIAVALE Isabelle**  
Comptable,
- **Madame MARION Hélène**  
Technicienne chimiste,
- **Madame MARREC Violette**  
Planificatrice,
- **Monsieur MARTIN Cyrille**  
Opérateur production,
- **Madame MAUTUIT Corinne**  
Gestionnaire d'assurance,
- **Monsieur MAZE DIT MIEUSEMENT Christophe**  
Conseiller commercial,
- **Madame MEGANCK Nathalie**  
Agent de transit hautement qualifié,
- **Monsieur MERRANT Arnaud**  
Encadrant de secteur,
- **Madame MEZENGUEL Stéphanie**  
Electricienne,
- **Madame MICHEL Patricia**  
Hôtesse de caisse,
- **Madame MONTPEYROUX Stéphanie**  
Infirmière,
- **Monsieur MORADELL-CASELLAS Pierre**  
Ingénieur mécanicien,
- **Monsieur MORAND Yves**  
Serrurier,
- **Monsieur MORELLEC Christophe**  
Magasinier - Préparateur,
- **Madame MORISSE Corinne**  
Opératrice saisie production,
- **Madame MOUGEL Corinne**  
Technicien chimiste,

- **Monsieur N'DIAYE Abdoulaye**  
Opérateur,
- **Madame NICOLE Josiane**  
Employée qualifiée libre service,
- **Monsieur NIRO Gérard**  
Exploitant industriel monteur,
- **Monsieur NOËL André**  
Opérateur plasturgie,
- **Monsieur NOËL Laurent**  
Electricien,
- **Monsieur NOWAKOWSKI Jean-Michel**  
Technicien analyseur,
- **Monsieur OHLMANN Laurent**  
Responsable qualité,
- **Monsieur OUF Marc**  
Opérateur,
- **Monsieur PAIN Christian**  
Conducteur de travaux,
- **Monsieur PANCHOUT Antoine**  
Monteur Calorifugeur,
- **Madame PANCHOUT Marie-Pierre**  
Moniteur Educateur,
- **Monsieur PANCHOUT Stéphane**  
Livreur,
- **Monsieur PANEL Jean-Marie**  
Représentant,
- **Madame PAROISSIEN Corinne**  
Gestionnaire,
- **Monsieur PAROISSIEN François**  
Manager rayons,
- **Madame PATRY Corinne**  
Responsable trésorerie,
- **Madame PAUMIER Patricia**  
Secrétaire médicale,
- **Madame PERROUELLE Carole**  
Hôtesse d'accueil,
- **Monsieur PETROT Jean-Marc**  
Retraité,
- **Madame PILON Bénédicte**  
Conseillère clientèle,
- **Monsieur PREVOST Pascal**  
Responsable d'équipe,
- **Monsieur PRUNIERES Richard**  
Opérateur,

- **Monsieur PUPIN Olivier**  
Chargé d'études statistiques,
- **Monsieur QUEDEVILLE Thierry**  
Marin de la Marine Marchande,
- **Madame QUERON Christine**  
Responsable commerciale,
- **Madame QUERTIER Christine**  
Chef de projet,
- **Monsieur QUEVENNE Denis**  
Chef d'équipe travaux ouvrage,
- **Madame QUINDROIT Natacha**  
Opératrice emballeuse,
- **Madame RAAS Isabelle**  
Assistante de direction,
- **Madame RAGOT Nathalie**  
Manipulatrice radiologie,
- **Madame REAL Rose-Mai**  
Agent de propreté,
- **Monsieur RENAUX Pascal**  
Conducteur d'engins,
- **Monsieur RENOUVIN Philippe**  
Conducteur d'engins,
- **Monsieur RETOUT Christian**  
Technicien de réseau,
- **Monsieur RIARD Olivier**  
M.R.B.,
- **Monsieur RIBLIER Jean-Luc**  
Responsable de quart adjoint,
- **Monsieur RIVOAL Marc**  
Conducteur routier,
- **Madame ROUYER Colette**  
Manipulatrice radiologie,
- **Madame ROYER Françoise**  
Gestionnaire d'assurance,
- **Monsieur SADOU Jocelyn**  
Docker,
- **Madame SAHUT Sophie**  
Agent de voyages,
- **Madame SAINT-GILLES Béatrice**  
Technicienne,
- **Madame SALE Myriam**  
Inspecteur du recouvrement,
- **Madame SANZ BENITEZ-BUGEÏA Emmanuelle**  
Assistante logistique,

Sous-préfecture du Havre – 95 boulevard de Strasbourg – CS 20 032 – 76 083 LE HAVRE CEDEX – standard 02 35 13 34 56  
Courriel : [prefecture@seine-maritime.gouv.fr](mailto:prefecture@seine-maritime.gouv.fr) – Site Internet : <http://www.seine-maritime.gouv.fr>

- **Monsieur SEYER Jean-François**  
Dessinateur,
- **Madame SIMON Corinne**  
Attachée commerciale,
- **Monsieur STAES Christian**  
Technicien supérieur industrialisation,
- **Monsieur STEVENINI Jean-Raphaël**  
Responsable de quart,
- **Monsieur TASSERIE Laurent**  
Technicien qualité,
- **Monsieur THIERRY Stéphane**  
Conducteur routier marchandise,
- **Madame THOMAS Carole**  
Contrôleuse poids,
- **Monsieur THOMAS Jean-Jacques**  
Auditeur procédés spéciaux,
- **Monsieur THOMPSON Peter**  
Ingénieur,
- **Madame TIENNOT Cécile**  
Conseillère clientèle,
- **Madame TINTILLIER Magali**  
Gestionnaire,
- **Monsieur TOLLEMER Pascal**  
Chauffeur - Livreur,
- **Madame TOUBLET Isabelle**  
Gestionnaire d'assurance,
- **Madame TRECHE Corinne**  
Assistante de direction,
- **Monsieur VALENTIN Patrick**  
Chargé de mission process,
- **Monsieur VANHUSE Laurent**  
Cuisinier,
- **Monsieur VATIER François**  
Responsable de quart,
- **Monsieur VICENTE Gilles**  
Docker,
- **Monsieur VIGREUX Stéphane**  
Opérateur,
- **Madame VINAY Agnès**  
Secrétaire médicale,
- **Monsieur VONGSANITH Sangkham**  
Jockey de parc polyvalent,
- **Monsieur YON Thierry**  
Technicien maintenance mécanique,

- **Monsieur ZIMMER Philippe**  
Chef de département électricité,

**Article 3 : La médaille d'honneur du travail OR est décernée à :**

- **Monsieur ABLANCOURT Auguste**  
Chauffeur - Livreur,
- **Monsieur ADAM Christian**  
Coordinateur technique,
- **Monsieur ANQUETIL Pascal**  
Responsable qualité,
- **Monsieur ATTINAULT Richard**  
Responsable procédés,
- **Monsieur AUGNET Frédéric**  
Soudeur,
- **Monsieur AUZOU Franck**  
Chef de quart,
- **Monsieur BALLANDONNE Christian**  
Contremaître,
- **Monsieur BAUDARD Benoist**  
Tuyauteur,
- **Madame BEAUDOIN Sylvie**  
Employée au courrier,
- **Madame BEAUFILS Fabienne**  
Employée administrative achats,
- **Madame BEAUVAIS Isabelle**  
Responsable service clients,
- **Madame BELLENGER Brigitte**  
Agent administratif et comptable,
- **Madame BELLIERE Sylvie**  
Secrétaire,
- **Monsieur BEUVIN Jean-Paul**  
Technicien de maintenance,
- **Madame BIMONT Béatrice**  
Conceptrice,
- **Monsieur BION Pascal**  
Chauffeur - Livreur,
- **Monsieur BLONDEL Bruno**  
Conducteur de travaux,
- **Madame BONNET Véronique**  
Gestionnaire clientèle patrimoniale,
- **Monsieur BORIES Bruno**  
Exploitant industriel monteur,
- **Monsieur BOULLET Pascal**  
Electricien,

- **Monsieur BOURDAIRE Philippe**  
Contrôleur de la circulation maritime,
- **Monsieur BOURGOIS Bernard**  
Soudeur,
- **Monsieur BREANT Philippe**  
Electromécanicien,
- **Monsieur BREARD Eric**  
Ajusteur cellule,
- **Madame BREARD Florence**  
Assistante,
- **Madame BRENNETOT Nathalie**  
Gestionnaire clientèle patrimoniale,
- **Monsieur BRULFERT Dominique**  
Responsable administratif assurances,
- **Monsieur BRUNEAU Richard**  
Marin de la Marine Marchande,
- **Madame BUNEL Nadia**  
Employée de magasin,
- **Monsieur BUREL Gildas**  
Marin de la Marine Marchande,
- **Monsieur CAHOREAU Laurent**  
Dockeur,
- **Madame CAVELIER Réjane**  
Veilleuse de nuit,
- **Madame CERMOLACCE Christine**  
Collaboratrice,
- **Monsieur CHANDELIER Christophe**  
Electricien,
- **Monsieur CHAPELLE Yannick**  
Ingénieur,
- **Monsieur CHEVALIER Richard**  
Responsable achats magasin,
- **Monsieur CHEVALLIER Pascal**  
Technicien de maintenance,
- **Madame CHRETIEN Marie-Claire**  
Opératrice emballeuse,
- **Monsieur CLERON Christian**  
Technicien de maintenance,
- **Monsieur COMONT Pierre**  
Technicien RTM,
- **Monsieur CORDIER Stéphane**  
Dockeur,
- **Monsieur CORNIC Pascal**  
Contremaître de manutention,



- **Monsieur COTTARD Sylvain**  
Chef d'équipe,
- **Madame COUCHAUX Patricia**  
Opératrice,
- **Madame COUDANT Marie-Ange**  
Chef de bureau principale,
- **Madame COUILLARD Christine**  
Technicienne de prestations,
- **Monsieur COULON François**  
Ingénieur process,
- **Monsieur COURBET Eric**  
Conseiller accueil,
- **Monsieur COURSEAUX Michel**  
Technicien chimiste,
- **Monsieur COURTOIS Eric**  
Chef d'équipe logistique,
- **Monsieur CRAMOYSAN Sylvain**  
Mécanicien,
- **Madame DANET Brigitte**  
Employée libre service,
- **Monsieur DANIEL DIT ANDRIEU Vincent**  
Technicien protection industrielle,
- **Madame DANIELLOU Elise**  
Gestionnaire Conseil PF,
- **Monsieur DANTON Hervé**  
Employé de banque,
- **Monsieur DAVID Alain**  
Agent de maîtrise,
- **Monsieur DAVID Vincent**  
Technicien qualité,
- **Madame DE BARROS MOREIRA Maria**  
Hôtesse de caisse,
- **Madame DECHAMPS Isabelle**  
Agent administratif,
- **Madame DELAVIGNE Florence**  
Attachée clientèle,
- **Monsieur DELPOUX Jean-Marie**  
Responsable exploitation et technique,
- **Monsieur DELTOUR Olivier**  
Employé qualifié libre service,
- **Madame DELTOUR Sylvie**  
Secrétaire médicale,
- **Monsieur DE MILLIANO Jean**  
Technicien,

Sous-préfecture du Havre – 95 boulevard de Strasbourg – CS 20 032 – 76 083 LE HAVRE CEDEX – standard 02 35 13 34 56  
Courriel : [prefecture@seine-maritime.gouv.fr](mailto:prefecture@seine-maritime.gouv.fr) – Site Internet : <http://www.seine-maritime.gouv.fr>

- **Monsieur DERVIEUX Bruno**  
Gestionnaire de rayon,
- **Monsieur DESBANT Eric**  
Agent technique,
- **Monsieur DESCHAMPS Christian**  
Pontier Eclusier Régulateur,
- **Monsieur DOUBET Dominique**  
Opérateur,
- **Madame DUBOC Isabelle**  
Educatrice jeunes enfants,
- **Madame DUBOIS Christine**  
Expert qualité répartition,
- **Madame DUBOULET Martine**  
Chargée de clientèle,
- **Madame DUMENIL Valérie**  
Hôtesse de caisse,
- **Madame DUPUIS Brigitte**  
Educatrice spécialisée,
- **Madame DUREL Isabelle**  
Technicienne de gestion de personnel,
- **Madame DUSEAUX Isabelle**  
Secrétaire comptable,
- **Madame DUVAL Béatrice**  
Retraitée,
- **Monsieur DUVAL Jean-Jacques**  
Dockier,
- **Monsieur EDET Jean-Luc**  
Mécanicien,
- **Monsieur EICHELBERGER Jean-Louis**  
Exploitant industriel tôlier en carrosserie,
- **Monsieur EUDES Thierry**  
Technicien supérieur projets EG,
- **Monsieur EUDIER Maxime**  
Technicien d'outillage,
- **Madame EXCOFFIER Corinne**  
Employée de banque,
- **Monsieur FALAIZE Laurent**  
Chargé de clientèle,
- **Madame FAMERY Maryse**  
Agent de propreté,
- **Madame FAUVEAUX Régine**  
Secrétaire de saisie comptable,
- **Madame FAUVEL Sylvie**  
Adjointe crédit manager,

- **Madame FERRY Anne-Marie**  
Equipièrre de commerce,
- **Monsieur FERRY Daniel**  
Chef de chantier,
- **Monsieur FLAMBARD Frédéric**  
Technicien de maintenance,
- **Monsieur FOUBERT Romuald**  
Docker,
- **Madame FRIBOULET Véronique**  
Technicienne informatique,
- **Monsieur GARCIA Christophe**  
Programmeur,
- **Monsieur GARROT Bruno**  
Monteur Electricien,
- **Monsieur GOSSET Arnaud**  
Chef d'atelier,
- **Monsieur GOURRAUD Patrice**  
Retraité,
- **Madame GRANCHER Brigitte**  
Technicienne de prestations,
- **Monsieur GRATIGNY Alain**  
Technicien qualité,
- **Monsieur GREVERIE Eric**  
Technicien d'outillage,
- **Madame GROSSIN Nicole**  
Employée d'emballage,
- **Madame GRUCHY-BONAMI Isabelle**  
Conseillère gestion patrimoine,
- **Monsieur GUEGUEN Fabrice**  
Docker,
- **Madame GUENNI CUQUEMELLE Nazeha**  
Chef de groupe transit,
- **Monsieur GUESDON Christian**  
Déclarant en douane,
- **Madame GUEUDEVILLE Corinne**  
Aide de cuisine,
- **Madame GUILLEREY Gisèle**  
Technicienne fonction support,
- **Monsieur GUILLOT Franck**  
Ingénieur,
- **Monsieur HACHER Didier**  
Adjoint au chef de magasin,
- **Monsieur HAMEL Patrice**  
Ingénieur chimiste projet,

Sous-préfecture du Havre – 95 boulevard de Strasbourg – CS 20 032 – 76 083 LE HAVRE CEDEX – standard 02 35 13 34 56  
Courriel : [prefecture@seine-maritime.gouv.fr](mailto:prefecture@seine-maritime.gouv.fr) – Site Internet : <http://www.seine-maritime.gouv.fr>

- **Monsieur HATAY Thierry**  
Ouvrier Mécanicien,
- **Monsieur HAUCHECORNE Jacques**  
Opérateur hautement qualifié,
- **Monsieur HAUGUEL Dominique**  
Aide de cuisine,
- **Madame HAUTOT Nicole**  
Technico Commerciale,
- **Monsieur HENOS Joël**  
Retraité,
- **Monsieur HERUBEL Pascal**  
Docker,
- **Monsieur HILAIRE Gilles**  
Directeur des Ressources Humaines,
- **Monsieur HOUCHARD Patrice**  
Opérateur tableau,
- **Monsieur HOULBREQUE Hervé**  
Adjoint responsable bureau d'études,
- **Monsieur HOUX Didier**  
Responsable d'exploitation,
- **Madame JACQUELIN Annick**  
Conseillère de vente,
- **Monsieur JANNIERE Denis**  
Coffreur Bancheur,
- **Monsieur JARRY Frédéric**  
Technicien qualité,
- **Monsieur JEAN Fabrice**  
Technicien AQ,
- **Monsieur Daniel JILLET**  
Pompier industriel,
- **Monsieur JOLY Gérard**  
Ingénieur,
- **Madame JONCQUET Muriel**  
Agent de transit hautement qualifié,
- **Madame JOURDAIN Sylvie**  
Secrétaire médicale,
- **Monsieur KERNIVINEN Serge**  
Tourneur-Fraiseur,
- **Monsieur KEROLLE Frédéric**  
Chimiste,
- **Monsieur LACAILLE Fabien**  
Docker,
- **Monsieur LAMBERT Eric**  
Formateur,

- **Madame LANGLOIS Catherine**  
Gestionnaire,
- **Madame LAPEL Brigitte**  
Chargée d'affaires entreprises & économie sociale,
- **Monsieur LARCHEVEQUE Jean-Noël**  
Technicien de laboratoire,
- **Madame LAUNAY Pascale**  
Conseillère clientèle,
- **Madame LAVIN Francine**  
Technicienne de prestations expert,
- **Monsieur LAVOIERE Daniel**  
Laveur de grilles,
- **Madame LEBARQ Fabienne**  
Secrétaire,
- **Monsieur LEBER Denis**  
Opérateur,
- **Madame LEBER Joëlle**  
Hôtesse de caisse,
- **Madame LEBLANC Pascale**  
Commerciale,
- **Monsieur LEBLANC Thierry**  
Ingénieur,
- **Madame LEBLOND Agnès**  
Opératrice engrilleuse,
- **Madame LECACHEUR Annie**  
Auxiliaire de vie,
- **Monsieur LECANU Emmanuel**  
Commis en douane,
- **Madame LECARPENTIER Catherine**  
Chargée de clientèle,
- **Monsieur LECERF David**  
Employé libre service,
- **Monsieur LECHEVALIER François**  
Directeur d'agence adjoint,
- **Madame LECHEVALIER Laurence**  
Employée ordonnancement,
- **Monsieur LECHEVALIER Marc**  
Directeur projets,
- **Madame LECONTE Chantal**  
Hôtesse de caisse,
- **Monsieur LECONTE Thierry**  
Technicien études & travaux,
- **Monsieur LECOQ Eric**  
Responsable business,

Sous-préfecture du Havre – 95 boulevard de Strasbourg – CS 20 032 – 76 083 LE HAVRE CEDEX – standard 02 35 13 34 56  
Courriel : [prefecture@seine-maritime.gouv.fr](mailto:prefecture@seine-maritime.gouv.fr) – Site Internet : <http://www.seine-maritime.gouv.fr>

- **Madame LE CORRE Corinne**  
Employée de banque,
- **Monsieur LEFEBVRE Franck**  
Docker,
- **Monsieur LE GLEUHER Patrice**  
Responsable de groupe,
- **Madame LEGOUT Andrée**  
Technicienne de prestations expert,
- **Madame LEGROS Annie-Claude**  
Employée de banque,
- **Madame LELLIG Béatrice**  
Conseillère de vente,
- **Monsieur LEMAIRE Christian**  
Cadre,
- **Madame LEMAITRE Catherine**  
Technicienne R.H.,
- **Monsieur LEMAITRE Pierre**  
Ingénieur,
- **Monsieur LEMARCHAND Thierry**  
Cadre production,
- **Monsieur LEMEILLE Alain**  
Déclarant en douane,
- **Madame LEMONNIER Véronique**  
Responsable formation,
- **Monsieur LEMPERIERE Christophe**  
Technicien supérieur expert essais,
- **Monsieur LENORMAND Laurent**  
Peintre industriel,
- **Monsieur LENOUEVEL Wilfrid**  
Analyste programmeur,
- **Madame LEPAINURIER Christine**  
Cadre technique de laboratoire,
- **Madame LE PIOLOT Agnès**  
Responsable d'équipe,
- **Madame LEROUX Béatrice**  
Comptable,
- **Monsieur LEROUX Marc**  
Planificateur programme,
- **Madame LEROY Christine**  
Conseillère de vente bricolage,
- **Monsieur LEROY Frédéric**  
Agent de sécurité,
- **Madame LETRAY Jeannick**  
Opératrice,

- **Madame LEVESQUE Isabelle**  
Employée de restauration,
- **Madame LOMPRES Joëlle**  
Comptable,
- **Monsieur LORE Xavier**  
Responsable études,
- **Madame MADELINE Odile**  
Agent de transit hautement qualifié,
- **Madame MAHEUT Sylvie**  
Agent de transit,
- **Monsieur MAIA LOPES Manuel**  
Maçon,
- **Monsieur MALANDAIN Jean-François**  
Electrotechnicien,
- **Monsieur MANDEVILLE Thierry**  
Chef de file,
- **Monsieur MARGA Gilles**  
Exploitant industriel monteur,
- **Madame MARIE Corinne**  
Vendeuse produits et services,
- **Monsieur MARIE Gilbert**  
Docker,
- **Monsieur MARIE Jean-François**  
Chaudronnier,
- **Madame MARTINEZ Nathalie**  
Assistante de direction,
- **Monsieur MARY Philippe**  
Acheteur spécialiste,
- **Madame MASURIER Corinne**  
Agent d'accueil,
- **Madame MAUGY Marie-Line**  
Technicienne de prestations expert,
- **Monsieur MERRANT Arnaud**  
Encadrant de secteur,
- **Monsieur MEULEN Patrice**  
Chargé des litiges assurance,
- **Monsieur MOAL Dominique**  
Agent technique d'affichage mobile,
- **Monsieur MORAND Yves**  
Serrurier,
- **Madame MORISSE Christine**  
Gestionnaire paie,
- **Madame MUTEL Christine**  
Technicienne,

- **Madame NADAUD Catherine**  
Assistante de direction,
- **Monsieur N'DIAYE Abdoulaye**  
Opérateur,
- **Monsieur NEEL Patrice**  
Exploitant industriel tôlier en carrosserie,
- **Monsieur NICOLAS Eric**  
Trésorier d'entreprise,
- **Monsieur NIRO Gérard**  
Exploitant industriel monteur,
- **Monsieur NOËL Dominique**  
Chef d'équipe,
- **Madame NOE Marie-Sophie**  
Gestionnaire paie/planning,
- **Monsieur OURSEL Franck**  
Technicien,
- **Monsieur OUTIL Bruno**  
Directeur des terminaux et opérations,
- **Madame PABLO Maryse**  
Chef de groupe logistique import,
- **Madame PANEL Catherine**  
Déclarante en douane,
- **Monsieur PARIS Laurent**  
Docker,
- **Monsieur PASQUIER Xavier**  
Opérateur,
- **Monsieur PASTORE Jacques**  
Docker,
- **Monsieur PETROT Jean-Marc**  
Retraité,
- **Monsieur PHILIPPE Olivier**  
Docker,
- **Madame PICARD Christelle**  
Secrétaire médicale,
- **Monsieur PICARD Patrice**  
Employé de banque,
- **Monsieur PIN Philippe**  
Responsable préparation,
- **Monsieur PIVET Denis**  
Technicien de maintenance - Mécanicien,
- **Monsieur PLANQUE Laurent**  
Docker,
- **Monsieur PRUNIERES Richard**  
Opérateur,



- **Monsieur QUEFFRINEC Laurent**  
Docker,
- **Monsieur QUIBEUF Dominique**  
Docker,
- **Madame RAOULT Pascale**  
Technicienne,
- **Madame RAOULT Véronique**  
Employée de banque,
- **Monsieur RASSINOT Philippe**  
Opticien,
- **Madame RECHER Carole**  
Assistante de direction,
- **Monsieur RENAUX Pascal**  
Conducteur d'engins,
- **Monsieur RENVOISE Bruno**  
Coordinateur S.H.E.,
- **Monsieur RETOUT Christian**  
Technicien de réseau,
- **Monsieur RIARD Michel**  
Agent de maîtrise,
- **Madame RIGOULT Claire**  
Employée libre service,
- **Monsieur RIHAL Jean-Pascal**  
Tourneur-Fraiseur-Aléteur,
- **Monsieur ROGER François**  
Technicien supérieur,
- **Madame ROSE Catherine**  
Conseillère accueil,
- **Monsieur ROUYER Pascal**  
Technicien,
- **Madame SAEYS Valérie**  
Employée de documentation import,
- **Madame SAVOYE Monique**  
Responsable rayon,
- **Madame SCHLOSSER Sabine**  
Psychologue du travail,
- **Monsieur SCOTTO D'ANIELO Marc**  
Responsable qualité contrôle,
- **Monsieur SELLA Denis**  
Chaudronnier,
- **Monsieur SEVESTRE Dominique**  
Technicien de maintenance,
- **Madame SILLEAU Guilaine**  
Secrétaire administrative,

- **Monsieur SORIEUL Frank**  
Responsable réceptionnaire,
- **Madame SORTAMBOSC Bénédicte**  
Adjointe chef de groupe,
- **Monsieur STEPHAN Eric**  
Docker,
- **Monsieur TALLEUR Antoine**  
Visiteur Emballeur,
- **Madame TECHER Corinne**  
Employée commerciale,
- **Monsieur TESSIER Bruno**  
Mécanicien,
- **Monsieur TESSIER Laurent**  
Opérateur,
- **Monsieur THIERY Benoît**  
Technicien,
- **Madame THOMAS Pascale**  
Conseillère clientèle,
- **Madame TOSTAIN Colette**  
Chargée de rayon,
- **Madame TRESFIELD Elisabeth**  
Médiateur administratif,
- **Madame TROUVE Pascale**  
Employée de restauration,
- **Monsieur VALENTIN Patrick**  
Chargé de mission process,
- **Monsieur VALLEROY Laurent**  
Réfèrent conception,
- **Madame VAUCHEL Isabelle**  
Conseillère emprunteur,
- **Monsieur VAUTIER Patrick**  
Technicien mécanique,
- **Monsieur VIMONT Bruno**  
Electricien,
- **Monsieur VION Christophe**  
Docker,
- **Monsieur ZIMMER Philippe**  
Chef de département électricité,
- **Monsieur ZINOUNE Karim**  
Cadre,

**Article 4 : La médaille d'honneur du travail GRAND OR est décernée à :**

- **Monsieur ABEGG Pascal**  
Responsable process,

- **Monsieur ADAM Christian**  
Coordinateur technique,
- **Monsieur ALLAIN Sylvain**  
Commis d'armement,
- **Monsieur ALONZO Bruno**  
Ouvrier d'exploitation,
- **Madame AMELINE Véronique**  
Responsable suivi clients,
- **Monsieur ARGENTIN Denis**  
Vendeur itinérant,
- **Monsieur AUDIEVRE Roland**  
Chef d'équipe monteur,
- **Monsieur AURAY Marcel**  
Chef de quart,
- **Monsieur BACHELET Dominique**  
Technicien analyste,
- **Monsieur BARON Didier**  
Technicien de laboratoire,
- **Monsieur BAUDARD Benoist**  
Tuyauteur,
- **Monsieur BEARD Laurent**  
Tuyauteur,
- **Monsieur BELLET Dominique**  
Technicien d'atelier,
- **Monsieur BERTELLE Patrick**  
Chef de chantier,
- **Madame BERTIN Margaret**  
Opératrice emballeuse,
- **Monsieur BOCE Jean-Marc**  
Préparateur de commandes,
- **Monsieur BOURGOIS Bernard**  
Soudeur,
- **Monsieur BRAINVILLE Bruno**  
Agent de sécurité,
- **Madame BRAPHA Marie-France**  
Technicienne de répartition,
- **Monsieur BRASSE Daniel**  
Technicien chimiste,
- **Monsieur BRODIER Sylvain**  
Electricien,
- **Monsieur BROUTE Rémy**  
Opérateur,
- **Monsieur BUNEL Serge**  
Expert conception,

Sous-préfecture du Havre – 95 boulevard de Strasbourg – CS 20 032 – 76 083 LE HAVRE CEDEX – standard 02 35 13 34 56  
Courriel : [prefecture@seine-maritime.gouv.fr](mailto:prefecture@seine-maritime.gouv.fr) – Site Internet : <http://www.seine-maritime.gouv.fr>

- **Madame CADOT Isabelle**  
Assistante Tarif,
- **Madame CANU Sylvie**  
Employée de restauration,
- **Madame CARPENTIER Patricia**  
Conseillère clientèle,
- **Monsieur CARPENTIER Thierry**  
Technicien Electronicien,
- **Monsieur CERLES Patrick**  
Technicien projet maintenance,
- **Monsieur CHAPELLE Bruno**  
Chargé d'affaires,
- **Madame CHAPELLE Nelly**  
Auxiliaire de vie,
- **Madame CHENY Pascale-Andrée**  
Cadre commerciale,
- **Monsieur CHRISTOPHE Laurent**  
Technicien maintenance interface production,
- **Monsieur COGNARD Alain**  
Retraité,
- **Monsieur COIGNET Sylvain**  
Perceur,
- **Monsieur COLACO Luis**  
Plaquiste,
- **Monsieur CRAMOYSAN Sylvain**  
Mécanicien,
- **Monsieur DELPOUX Jean-Marie**  
Responsable exploitation et technique,
- **Madame DERRIEN Laurence**  
Assistante de direction,
- **Monsieur DESSELLE Joël**  
Ingénieur,
- **Madame DORDET Lydie**  
Caissière ELS,
- **Monsieur DOUCET Eric**  
Exploitant industriel monteur,
- **Monsieur DUBOSQ Jean-François**  
Agent de maîtrise,
- **Monsieur DUBUC William**  
Chef de cuisine,
- **Monsieur DUCORNEZ Dominique**  
Contrôleur de permanence,
- **Madame DUHAUVEL LEFORT Véronique**  
Conseillère clientèle,

- **Monsieur DUMOUCHEL Thierry**  
Agent de maîtrise,
- **Madame DUPONQ Sabine**  
Assistante Achats,
- **Monsieur DURAND Didier**  
Responsable procédés,
- **Madame DUSEAUX Isabelle**  
Secrétaire comptable,
- **Madame DUVAL Béatrice**  
Retraitée,
- **Madame DUVAL Nadia**  
Référente réglementaire,
- **Monsieur ECHARD Daniel**  
Docker,
- **Monsieur EDET Jean-Luc**  
Mécanicien,
- **Madame FAUVEAUX Régine**  
Secrétaire de saisie comptable,
- **Madame FAUVEL Martine**  
Coiffeuse,
- **Madame FAUVEL Sylvie**  
Adjointe crédit manager,
- **Monsieur FERRY Daniel**  
Chef de chantier,
- **Monsieur FIQUET William**  
Opérateur groupe process,
- **Madame FLEURY Gilberte**  
Agent administratif,
- **Madame FONDIMARE Michèle**  
Responsable données de référence,
- **Madame FREVAL Nathalie**  
Customer client,
- **Monsieur FROGET-LE VASSEUR Bruno**  
Chef de département conduite de projets,
- **Monsieur GALAIS Jean-Noël**  
Commercial,
- **Madame GARDAN Patricia**  
Coordonnateur,
- **Monsieur GAUDRAY Joël**  
Agent de maintenance,
- **Monsieur GEULIN Marc**  
Retraité,
- **Madame GILLE Joëlle**  
Opératrice contrôleuse poids,

- **Madame GOUGEARD Françoise**  
Employée de réception,
- **Monsieur GOURRAUD Patrice**  
Retraité,
- **Madame GRUEL Corinne**  
Secrétaire de direction,
- **Monsieur GUEROULT Laurent**  
Ajusteur Monteur Cellule,
- **Madame GUERRAND Florence**  
Gestionnaire,
- **Monsieur GUESDON Christian**  
Déclarant en douane,
- **Monsieur GUILLOT Franck**  
Ingénieur,
- **Monsieur GUILLOU Stéphane**  
Marin Capitaine Vedette,
- **Madame HAUGUEL Catherine**  
Hôtesse service clients,
- **Monsieur HELAINE Eric**  
Technicien,
- **Monsieur HENOS Joël**  
Retraité,
- **Madame HEROUARD Brigitte**  
Chef de groupe,
- **Monsieur HERVIEUX Pascal**  
Projeteur électrotechnique,
- **Monsieur HUE Serge**  
Comptable - Assistant principal,
- **Monsieur HUET Bertrand**  
Exploitant industriel monteur,
- **Madame JACQUELIN Annick**  
Conseillère de vente,
- **Madame JAFFREZIC Laurence**  
Comptable,
- **Madame JAME-VALLEE Florence**  
Technicienne laboratoire pilote,
- **Monsieur JANNIERE Denis**  
Coffreur Bancheur,
- **Madame JONCQUET Christine**  
Hôtesse de caisse,
- **Monsieur KARBOVIAC Denis**  
Ajusteur Monteur Cellule,
- **Madame KEREVER Sylvie**  
Employée de service,

- **Monsieur LACHAUX Pascal**  
Journaliste,
- **Monsieur LACHEVRE Rémi**  
Chef d'équipe,
- **Monsieur LAIGNEL Philippe**  
Chargé de mission process,
- **Monsieur LAIGRE Christian**  
Responsable de montage,
- **Madame LAINE Pascale**  
Gestionnaire d'assurance,
- **Madame LAMBERT Florence**  
Technicienne de prestations expert,
- **Monsieur LAMURAY Serge**  
Technico Commercial,
- **Madame LANGLOIS Catherine**  
Gestionnaire,
- **Madame LAPERDRIX Nicole**  
Agent de service,
- **Monsieur LARCHAND Hervé**  
Tourneur,
- **Madame LARRIVEN Marie-Claire**  
Responsable service réclamation,
- **Madame LAVENU Marie-Josèphe**  
Gestionnaire Conseil PF,
- **Monsieur LEBLOND Franck**  
Cartech - Carrossier,
- **Monsieur LEBOUCHER Denis**  
Chef de chantier,
- **Madame LEBOURGEOIS Christine**  
Correspondante informatique,
- **Monsieur LE BRAS Philippe**  
Contrôleur de la circulation maritime,
- **Monsieur LEBRETON Jean-Pierre**  
Opérateur camions citernes,
- **Monsieur LECACHEUR Pascal**  
Chaudronnier,
- **Monsieur LE CALVEZ Pascal**  
Agent technique douane,
- **Monsieur LECOINTRE Jean-Paul**  
Aléteur,
- **Monsieur LECOURT Pascal**  
Employé de banque,
- **Monsieur LE DEANT Patrice**  
Agent de maîtrise maintenance,

- **Madame LEFEBVRE Philomène**  
Comptable,
- **Monsieur LE GARS Pascal**  
Responsable achats & stocks,
- **Monsieur LELAY Didier**  
Technicien d'atelier,
- **Monsieur LEMAITRE Hervé**  
Agent de maîtrise,
- **Monsieur LEMERCERRE Pascal**  
Responsable achats,
- **Madame LE MOAL Marie-Christine**  
Technicienne de prestations,
- **Monsieur LESUEUR Philippe**  
Retraité,
- **Monsieur LETHUILLIER Eric**  
Chef de quart,
- **Madame LETRAY Jeannick**  
Opératrice,
- **Madame LEVASSEUR Dominique**  
Chargée de clientèle,
- **Monsieur LEVESQUE Joël**  
Adjoint responsable réseau,
- **Monsieur LOJOU Jean-Marc**  
Chargé de sécurité systèmes d'information,
- **Monsieur LOSSER Philippe**  
Opérateur,
- **Monsieur LOUVEL Laurent**  
Opérateur logistique,
- **Monsieur MABIRE Alexandre**  
Mécanicien,
- **Madame MADELINE Odile**  
Agent de transit hautement qualifié,
- **Monsieur MAHEUT Jean-Luc**  
Responsable secteur logistique,
- **Monsieur MAIA LOPES Manuel**  
Maçon,
- **Madame MARECHAL Fabienne**  
Technicienne de prestations,
- **Madame MARTIN Catherine**  
Responsable grands comptes,
- **Monsieur MARTIN Philippe**  
Agent de transit,
- **Madame MAURICE Isabelle**  
Conseillère clientèle,



- **Monsieur MEAUZOONE Thierry**  
Ingénieur commercial,
- **Monsieur MEULEN Patrice**  
Chargé des litiges assurance,
- **Monsieur MOREAU Patrice**  
Conseiller commercial,
- **Madame NADAUD Catherine**  
Assistante de direction,
- **Monsieur NICOLLE Jean-Louis**  
Responsable transit,
- **Monsieur NICOLLE Roger**  
Chaudronnier,
- **Monsieur NOUET Denis**  
Retraité,
- **Madame OLIVER Patricia**  
Employée libre service,
- **Madame OLIVIER Chantal**  
Comptable fournisseurs,
- **Monsieur PALACIOS PEREZ José**  
Ajusteur,
- **Monsieur PALFRAY Didier**  
Opérateur logistique référent,
- **Madame PANEL Christine**  
Employée libre service,
- **Madame PERLEIN Véronique**  
Auxiliaire de Puériculture,
- **Monsieur PICARD Stéphane**  
Chef d'équipe,
- **Monsieur PINAUD Marc**  
Expert comptable,
- **Monsieur POIRIER Thierry**  
Conducteur d'engins,
- **Monsieur PREVEL Laurent**  
Chaudronnier,
- **Monsieur QUERNE Jean-Yves**  
Agent technique de magasin,
- **Monsieur QUERREC Patrick**  
Comptable,
- **Monsieur RENAUX Pascal**  
Conducteur d'engins,
- **Madame ROLLAND Martine**  
Assistante gérance et co-propriété,
- **Monsieur ROUSSEAU Gilles**  
Technicien d'exploitation,

- **Monsieur ROUSSEL Christian**  
Chef d'équipe,
- **Monsieur SAINT-MARTIN Joël**  
Retraité,
- **Monsieur SAMSON-COUTERIE Jean**  
Technicien Réseau et Télécom,
- **Madame SAUNIER Catherine**  
Retraîtée,
- **Monsieur SAUNIER Hervé**  
Grutier - Cariste,
- **Madame SAVALLE Véronique**  
Assistante accueil,
- **Madame SIEURIN Sylvie**  
T.I.S.F.,
- **Monsieur SORTAMBOC Thierry**  
Fraiseur - Aléreur,
- **Madame STEVENS Brigitte**  
Expert fonctionnel informatique,
- **Monsieur SUPLICE Philippe**  
Ingénieur,
- **Monsieur TALBOT Hervé**  
Meunier,
- **Monsieur TASSERIE Thierry**  
Approvisionnementneur,
- **Monsieur THOUROUDE Dominique**  
Mécanicien,
- **Monsieur VALIN Patrice**  
Chauffeur - Livreur,
- **Monsieur VERDIERE Yvon**  
Contremaître de chantier,
- **Monsieur VESTU Thierry**  
Technicien qualité,
- **Monsieur VIAN Patrice**  
Soudeur,
- **Monsieur VIVIEN Patrick**  
Technicien,
- **Madame WOJCIECHOWSKI Martine**  
Agent de courrier polyvalent,
- **Monsieur YVELIN Pierre**  
Chaudronnier,

**Article 5** : Madame la Sous-Préfète du Havre est chargée de l'exécution du présent arrêté qui sera inséré au recueil des actes administratifs de la préfecture.

Le Havre, le 12/07/2019  
Pour le Préfet et par délégation,  
La Sous-Préfète



Marie AUBERT

Un recours contre le présent arrêté peut être formé devant le tribunal administratif de Rouen dans le délai de deux mois à compter de sa notification.